

昭和 25 年 6 月 4 日執行
参議院議員通常選挙

選挙の記録

青森県選挙管理委員会

ば し が き

昭和25年6月4日執行された「参議院議員通常選挙」は、公職選挙法施行後初めて行われた選挙であつて、この衝にあつた者としては洵に意義深いものがあり、いまこの選挙の結果を輯録して今後における執務上の参考とし、併せて江湖の参考の資料ともなれば幸いである

昭和25年8月15日

青森縣選挙管理委員會

参議院議員選挙結果調目次

県選挙管理委員会事務日程	1
県委員会委員住所氏名調	2
選挙長、同代理者、選挙分会長同代理者住所氏名	2
参議院議員通常選挙事務分担表	3

其 の 一 地 方 区

第 1 表	候補者の届出に関する調	5
第 2 表	候補者に関する調	5
第 3 表	当選人の住所、氏名等に関する調	6
第 4 表	議員候補者市町村別得票表	7
第 5 表	衆議院議員選挙人名簿確定人員に関する調	12
第 6 表	補充選挙人名簿の確定人員に関する調	13
第 7 表	船員の基本選挙人名簿に関する調	13
第 8 表	有権者、人口及び世帯数に関する調	14
第 9 表	投票区に関する調	14
第 10 表	投票状況及び結果調	14
第 11 表	投票結果調	15
第 12 表	仮投票に関する調	21
第 13 表	点字投票に関する調	21
第 14 表	代理投票に関する調	22
第 15 表	不在者投票に関する調	22
第 16 表	投票箱の送致に関する調	26
第 17 表	事務従事者調	26
第 18 表	開票区に関する調	28
第 19 表	開票に要した時間数調	28
第 20 表	開票に関する調	29
第 21 表	立会人に関する調	29
第 22 表	開票調	30
第 23 表	候補者の届出に関する調	33
第 24 表	党派別得票数に関する調	33

第 25 表	氏名等の掲示に関する調	34
第 26 表	立会演説会の開催度数に関する調	34
第 27 表	立会演説会に使用した施設に関する調	34
第 28 表	立会演説会告示の掲示箇所数の調	35
第 29 表	立会演説会に関する調	35
第 30 表	個人演説会の会場に関する調	36
第 31 表	個人演説会の使用度数に関する調	36

其 の 二 全 国 区

第 37 表	議員候補者市町村別得票数調	45
第 38 表	投票状況及び結果調	62
第 39 表	投票結果調	63
第 40 表	代理投票に関する調	69
第 41 表	立会人に関する調	69
第 42 表	開 票 調	70
第 43 表	無効投票調	73

其 の 三 選挙法令改正意見

第 44 表	公職選挙法令の改正意見	79
第 45 表	国会議員の選挙等の執行経費の基準に関する法律について	81
第 46 表	参議院議員通常選挙啓蒙宣伝計画	81
第 47 表	表 彰	83
第 48 表	参 考 資 料	94

参議院議員通常選挙事務分擔表

(昭25.6.4 職員49人)

1. 總指揮

副

同

2. 新聞發表及び總集計

3. 庶務連絡

4. 郡・市集計係

事務局長(地方課長)

書記長

主任(地方課)

係長

1. 地方區係主任

同 係員

同 同

2. 全國區係主任

同 係員

同 同

同 同

3. 投票狀況係主任

同 係員

係長

係員

同

同

同

小笠原 惣平

川村 昇一

小笠原 潮一

山平 徳治

八指 義秋

織田 昭作

高木 惣五郎

遠藤 文雄

長谷川 文雄

船橋 寅雄

鹿内 敬司

佐々木 定五郎

山崎 源吾

柿崎 兼次

對馬 一太郎

松本 純一

三橋 てる

松橋 ゆき

郡市別	電話番号	係長	係員	係員	係員	備
東津輕郡	4,204	長内 哲夫	石澤 清五郎	杉田 倉次郎	澤谷 俊一	1.係長は選挙 交互に休業さ よい 2.青森市(東郡) 市(中郡)に包 ておるから各郡 市の係へ連絡す と
西津輕郡	4,205	横山 良八	高坂 喜代二	崎野 八重	越後谷 武一	
中津輕郡	4,096	前田 八東	木村 賢一	増田 和子		
南津輕郡	5,051	山田 道夫	小川 勝夫	坂本 恒三	佐々木 とみ	
北津輕郡	5,052	和島 榮一	川口 芳長	三上 きみ	佐 功	
上北郡	5,053	太田 芳衛	川村 眞佐一	木下 ふさ	藤田 三郎	
下北郡市	5,054	木村 義直	秋元 治郎	山口 敏雄	畑井 節	
各地方事務所	4,206	各郡担任係において擔當地方事務所と打合連絡を圖ること				

縣選舉管理委員會事務日程

日	實 施 事 項
4 2 2	各政黨代表者との打合せ
2 3	委員会開催（選挙長、選挙分會長、諸規程等決定）
2 4	各郡出張所、三市事務打合せ（青森市）
2 5	東津輕郡出張所管内町村との事務打合せ（青森市）
2 6	上北、下北兩郡出張所管内町村との事務打合せ（上北郡野邊地町） 投票用紙發給開始
2 7	三戸郡出張所管内町村との事務打合せ（八戸市）
2 8	中津輕、南津輕兩郡出張所管内町村との事務打合せ（弘前市）
2 9	西津輕、北津輕兩郡出張所管内町村との事務打合せ（北津輕郡五所川原町）
3 0	投票用紙發送終了
5 1	諸規程等告示 都道府縣選舉管理委員會書記長事務打合せ
4	選挙期日の公示 立候補届出受理開始 新聞廣告（臨時船員基本名簿補充名簿について）
5	同
8	立會演說會參加申込締切
9	放送登録締切 立會演說會參加者の順位決定
3	經歷放送原稿送達期限
1 5	經歷放送開始 立會演說會開始
1 6	選挙公報印刷開始（全國區）
1 7	政見放送開始日
2 0	選挙公報掲載文提出期限（地方區）
2 1	選挙公報掲載順序決定
2 2	選挙公報印刷完了
2 4	選挙公報發送開始
2 5	立候補届出締切日
2 6	委員長福士永一郎ラジオ放送 選挙公報發送終了
3 0	第一回收支報告書提出期限 選挙公報各世帯配付
6 1	立會演說會終了

縣選舉管理委員會事務日程

日	實 施 事 項
6	1 政見放送最終日
	3 經歷放送最終日
	4 投票日(開票) 投票、開票結果報告受理
	5 開票録調査
	6 選挙會、選挙分會準備完了
	7 選挙會、選挙分會 當選告知、告示 當選證書附與
	1 9 第二回收支報告(精算)書提出期限

縣委員會委員住所氏名調

氏 名	住 所	備 考
廣 士 永 一 郎	南津輕郡黒石町元町32番地	
山 本 寛 一	青森市大字大野字長島114番地	
木 村 辭 達	同 大字造道字浪打	
白 戸 彌 七 郎	弘前市大字代官町9番地	
工 藤 好 一	八戸市大字三日町13番地	
蝦 名 康 親	西津輕郡稻垣村大字豊川86番戸	昭和25年7月28日死亡
清 藤 勇 吉	南津輕郡尾上町大字尾上	同 25年8月4日繰上補充

選挙長、同代理者、選挙分會長、同代理者住所氏名

選 舉 長			同 代 理 者		
氏 名	住 所	氏 名	住 所		
山 本 寛 一	青森市大字大野字長島114番地	白 戸 彌 七 郎	弘前市大字代官町9番地		
選 舉 分 會 長			同 代 理 者		
氏 名	住 所	氏 名	住 所		
木 村 辭 達	青森市大字造道字浪打	工 藤 好 一	八戸市三日町13番地		

（其の二）
地

方

區

第 1 表

候補者の届出に関する調

(地方區)

候補者名 \ 區 分	届出年月日	性別	年 齡	黨 派 別	新前の別	職 業
小 田 桐 政 次 郎	25. 5. 4	男	41	日 本 社 會 黨	新	國 鐵 職 員
工 藤 嘉 右 衛 門	同	同	36	日 本 共 産 黨	同	無 職
近 藤 喜 一	同	同	47	自 由 黨	同	會 社 重 役
工 藤 鐵 男	同 5. 6	同	74	同	同	無 職
野 暮 治 郎	同 5.16	同	48	國 民 民 主 黨	前	會 社 役 員

（注）新前別は各つて参議院議員であつたものを前とし、備考欄は全國區、地方區、であつた旨の區別を、その備考欄候補者は新とする。

第 2 表

候補者に関する調

(1) 黨派別、性別、候補者數調 (地方區)

政 黨 別	男 女 計	自 由 黨	民 主 黨	社 會 黨	國 協 黨	共 産 黨	綠 風 會	社 革 黨	勞 農 黨	新 自 由 黨	農 民 黨	諸 派	無 所 屬	計
		候補者數	2	1	1	—	1	—	—	—	—	—	—	

(2) 候補者の得票數等に関する調 (地方區)

當 落 別	氏 名	年 齡	性 別	黨 派 別	過 去 に 院 議 補 選 した 數	同 當 選 回 數	上 院 選 立 候 補 者 數		同 當 選 回 數		上 院 選 票 數	去 年 同 期 同 職 員 選 票 數	去 年 同 期 同 職 員 選 票 數	去 年 同 期 同 職 員 選 票 數	職 業	立 候 補 及 辭 退 死 年 月 日	得 票 數
							全 國	地 方	全 國	地 方							
當 落 同 順 同 順	工 藤 鐵 男	74	男	自 由	—	9	—	—	—	—	—	無	無	無	無	25. 5. 4	101, 45
	平 野 暮 治 郎	48	同	民 主	—	—	—	—	—	—	—	無	同	同	會 社 重 役	25. 5. 16	76, 07
	近 藤 喜 一	47	同	自 由	—	—	—	—	—	—	—	有	同	同	會 社 重 役	25. 5. 4	60, 66
	小 田 桐 政 次 郎	41	同	社 會	—	—	—	—	—	—	—	無	同	同	國 鐵 職 員	25. 5. 4	—
	工 藤 嘉 右 衛 門	36	同	共 産	—	—	—	—	—	—	—	同	同	同	無	25. 5.	—

供託金沒收得票 43,213未満
 當選の法定得票 57,618以上

第2表 候補者に関する調 (續)

(3) 職業別候補者数調(地方區)

職業別	元官公吏	教育家	宗教家	商業	工業	農林業	漁業	計理士	辯護士	藥劑師	醫師	著述業	會社員	記者	無職	その他
	-	-	-	-	-	-	-	-	-	-	-	-	2	-	2	1

(4) 年齢別候補者数調(地方區)

年齢段階	30年以上 35年未満	35年以上 40年未満	40年以上 45年未満	45年以上 50年未満	50年以上 55年未満	55年以上 60年未満	60年以上 65年未満	65年以上 70年未満	70年以上
	-	1	1	2	-	-	-	-	1

(注) 最高年齢 74年 最低年齢 36年 平均年齢 49年

(5) 党派別・新前別候補者数調(地方區)

別	党派別	自由	民主	社会	国協	共産	緑風	社革	労農	新自由	農民	諸派	無所
新前		2	-	1	-	1	-	-	-	-	-	-	-
合	計	2	1	1	-	1	-	-	-	-	-	-	-

第3表 当選人の住所氏名等に関する調(地方區)

選挙月日	当選人告示月日	当選證附與日	各議員候補者得票總数	議員の定数を以て同数の得票を除いた得票の四分の一の数	得票數	住所	職業	党派別	氏名	生
6月7日	6月7日	6月7日	345,708	57,618	151,492	青森縣東津輕郡野内村大字淺虫字内野14	無職	自由黨	工藤鐵男	明治8年5月5日

議員候補者市町村別得票表

(續)

分	小田桐政次郎	工藤嘉右衛門	近藤喜一	工藤鐵男	平野善治郎	計
崎村	68	36	158	71	783	1,116
川村	10	15	321	39	568	953
邊村	14	38	350	84	483	969
郷村	47	14	432	69	694	1,256
村	36	51	162	51	841	1,151
良崎村	48	35	272	206	759	1,310
川内村	45	38	508	64	537	1,192
市川村	94	88	371	145	421	1,119
石村	67	50	296	131	747	1,291
來村	30	39	504	149	528	1,250
澤村	16	7	295	22	236	576
田村	21	12	216	14	179	442
崎村	88	87	217	80	386	858
計	2,220	1,806	9,924	3,805	16,794	34,549
計	33,343	24,131	60,665	151,492	76,077	345,768

第5表

衆議院議員選舉人名簿確定人員に關する調

區分	衆議院議員選舉人名簿			補充選舉人名簿			總		計
	男	女	計	男	女	計	男	女	
森市	23,926	26,568	50,494	3,408	3,459	6,867	27,334	30,027	57,361
前市	15,032	18,311	33,343	209	141	350	15,241	18,452	33,693
后市	22,730	25,263	47,993	311	235	546	23,041	25,498	48,539
計	61,688	70,142	131,830	3,928	3,835	7,763	65,616	73,977	139,593
輕郡	26,979	28,136	55,115	940	953	1,893	27,919	29,089	57,008
輕郡	23,568	24,641	48,209	726	715	1,441	24,294	25,356	49,650
輕郡	21,097	21,950	43,047	658	646	1,306	21,755	22,598	44,353
輕郡	38,937	41,126	80,063	1,048	1,002	2,050	39,985	42,128	82,113
輕郡	26,302	26,949	53,251	794	731	1,525	27,096	27,680	54,776
北郡	40,451	41,829	82,280	821	796	1,617	41,272	42,625	83,897
北郡	20,659	22,135	42,794	446	405	851	21,105	22,540	43,645
郡	32,382	34,461	66,843	933	813	1,746	33,315	35,274	68,589
計	230,373	241,227	471,602	6,366	6,063	12,429	236,741	247,290	484,031
計	292,063	311,369	603,432	10,294	9,898	20,192	302,357	321,267	623,624

第 6 表

補充選挙人名簿の確定人員に関する調

区 分 男 女 別	選挙、投票及び 引揚者でこの 選挙人名簿に 記載された者 の数を	選挙、投票及び 引揚者でこの 選挙人名簿に 記載された者 の数を		三ヶ月の住 居を移した者 の数を		その他		計		合 計			
		選挙、投票及び 引揚者でこの 選挙人名簿に 記載された者 の数を		三ヶ月の住 居を移した者 の数を		その他		計					
		男	女	男	女	男	女	男	女		男	女	
青 森 市	—	—	—	58	5	206	259	3,144	3,195	3,408	3,459	6,867	
八 戸 市	—	—	13	—	13	1	119	85	64	55	209	141	350
八 戸 市	1	—	19	—	—	—	72	45	219	190	311	235	546
八 戸 市 計	1	—	32	—	71	6	397	389	3,427	3,440	3,928	3,835	7,763
東 津 軽 郡	—	—	37	—	24	8	384	430	495	515	940	955	1,895
西 津 軽 郡	2	—	12	—	32	5	352	345	328	365	726	715	1,441
中 津 軽 郡	—	—	2	—	25	10	249	264	382	374	658	648	1,306
南 津 軽 郡	3	—	46	1	25	4	380	411	594	586	1,048	1,002	2,050
北 津 軽 郡	—	—	41	1	41	8	244	256	468	466	794	731	1,525
上 北 郡	—	—	16	1	27	5	653	654	125	136	921	796	1,717
下 北 郡	—	—	1	—	28	11	128	100	289	294	446	405	851
三 戸 郡	—	—	7	1	41	—	306	292	579	520	933	813	1,746
三 戸 郡 計	5	—	162	4	243	51	2,696	2,752	3,260	3,256	6,366	6,063	12,429
合 計	6	—	194	4	314	57	3,093	3,141	6,687	6,696	10,294	9,898	20,192

第 7 表

船員の基本選挙人名簿に関する調

区 分	法第二十一条第二項により提出せられた船員名簿に登録されたものの数		左の中選挙人名簿登録人員数	
	船舶所有者の主たる事務所の所在地の市町村の選挙管理委員会における	その他の事務所の所在地の市町村の選挙管理委員会における	船舶所有者の主たる事務所の所在地の市町村の選挙管理委員会における	その他の事務所の所在地の市町村の選挙管理委員会における
青 森 市	181	0	181	0
八 戸 市	51	0	51	0
西 津 軽 郡 鱒ヶ澤 町	2	0	2	0
計	234	0	234	0

第 8 表

有権者、人口及び世帯數に關する調

別	區分	選挙當日有権者數	人	口	世帯數	備	考
青 弘 八 市	森 市	57,123	106,005	21,718	人口、世帯數は昭和 25年3月31日 現在に よる		
	前 市	33,471	64,969	14,030			
	戸 市	48,237	98,789	19,202			
	計	138,831	269,763	54,950			
東 中 下	津 輕 郡	55,947	116,056	19,137			
	津 輕 郡	48,841	103,271	16,927			
	津 輕 郡	43,509	89,759	14,343			
	津 輕 郡	81,061	168,267	27,542			
	津 輕 郡	54,306	114,486	19,443			
	北 郡	83,742	178,556	29,724			
	北 郡	42,952	82,786	16,332			
	北 郡	67,916	137,259	22,003			
計	478,274	997,440	165,451				
計	617,105	1,267,203	220,401				

第 9 表

投票區に關する調

市 區	町 村 數	學校數	前 回 投票所	今 回 投票所	今 回 投票所 の 内 譯				備
					(市) 町村役場	學 校	公會堂	その他	
部	3	92	68	61	1	49	0	11	
部	161	802	678	675	41	493	14	127	
計	164	894	746	736	42	542	14	138	

第 10 表

投票狀況及び結果調 (地方區)

區 分	選挙當日 有権者數	投票者數	棄権者數	投票率	投票總數	有効 投票數	無効 投票數	無効投票 百分比	備 考
森 市	57,123	43,521	13,602	7.6	43,521	41,994	1,527	0.03	投票者數と投票總數との差は投票しなかつたものと思考する
前 市	33,471	23,696	9,775	7.1	23,696	22,303	1,393	0.05	
戸 市	48,237	30,279	17,958	6.3	30,256	27,678	2,578	0.08	
計	138,831	97,496	41,335	7.0	97,473	91,975	5,498	0.05	

投票状況及び結果調 (地方區) (續)

區分 郡市別	選挙當日 の有 権者 数	投票者数	棄権者数	投票率	投票總数	有 効	無 効	無効投票 百分比	例
						投票数	投票数		
東 津 輕 郡	55,947	35,032	20,915	6.2	35,018	32,078	2,940	0.08	
西 津 輕 郡	48,841	30,410	18,431	6.2	30,409	27,527	2,882	0.09	
中 津 輕 郡	43,509	27,809	15,700	6.4	27,806	24,723	3,083	0.11	
南 津 輕 郡	81,061	50,043	31,018	6.2	50,039	45,727	4,312	0.09	
北 津 輕 郡	54,306	32,038	22,268	5.9	32,038	29,233	2,805	0.08	
北 郡	83,742	42,583	41,159	5.1	42,573	35,660	6,913	0.16	
北 郡	42,952	27,134	15,818	6.3	27,134	24,236	2,898	0.10	
三 戸 郡	67,916	39,177	28,739	5.8	39,169	34,549	4,620	0.11	
計	478,274	284,226	194,048	5.9	284,186	253,733	30,453	0.12	
合 計	617,105	381,722	235,383	6.2	381,659	345,708	35,951	0.09	

第 11 表 投票結果調 (地方區)

市 町 村 名	投票當日有権者数			投票者数			棄権者数			投票率		
	男	女	計	男	女	計	男	女	計	男	女	計
青 森 市	27,212	29,911	57,123	22,184	21,337	43,521	5,028	8,574	13,602	8.2	7.1	7.7
弘 前 市	15,127	18,344	33,471	12,027	11,669	23,696	3,100	6,675	9,775	8.0	6.4	7.3
八 戸 市	22,896	25,341	48,237	15,766	14,513	30,279	7,130	10,828	17,958	6.9	5.7	6.3
東 津 輕 郡												
小 湊 町	2,186	2,390	4,576	1,835	1,415	3,250	351	975	1,326	8.4	5.9	7.2
蟹 田 町	1,753	1,830	3,583	1,168	924	2,092	585	906	1,491	7.0	5.0	6.0
大 野 村	1,211	1,189	2,400	892	522	1,414	319	667	986	7.3	4.3	5.8
荒 川 村	1,158	1,208	2,366	872	613	1,485	286	595	881	7.5	5.1	6.3
高 田 村	600	626	1,226	373	262	635	227	364	591	6.2	4.2	5.2
瀧 内 村	684	702	1,386	501	329	830	183	373	556	7.3	4.6	6.0
新 城 村	1,988	1,933	3,921	1,490	1,157	2,647	498	776	1,274	7.5	6.0	6.8
奥 内 村	1,633	1,633	3,270	1,154	894	2,048	483	739	1,222	7.0	5.3	6.3
後 湯 村	1,079	1,150	2,229	864	624	1,488	215	526	741	8.0	5.4	6.7
菱 田 村	1,302	1,364	2,666	960	765	1,725	342	599	941	7.3	5.6	6.5
平 館 村	1,472	1,557	3,029	860	785	1,645	612	772	1,384	5.8	5.0	5.4
一 本 木 村	766	772	1,538	478	309	787	288	463	751	6.2	4.0	5.1

第16表

投票箱の送致に関する調

別	區分	開票所 總數	開票期日			備考
			當日開票所に 到着したもの	翌日開票所に 到着したもの	翌々日開票所に 到着したもの	
八市	森前市	10	24	—	—	
	市市	6	15	—	—	
	市市	9	22	—	—	
	計	25	61	—	—	
東中南北戸	津郡	22	80	—	—	
	輕郡	20	88	—	—	
	津郡	16	57	—	—	
	輕郡	28	87	—	—	
	津郡	23	58	—	—	
	輕郡	16	102	—	—	
	北郡	9	77	—	—	
	計	27	126	—	—	
計	161	673	—	—		
計	186	734	—	—		

第17表 事務従事者調

(1) 投票所事務従事者調

市別	區分	投票管理者				投票所事務従事者					計
		投票管理者	代理者	臨時に職務を 管した者	計	市町村選挙 管理委員 の書記	市町村の職員 吏員	その他 の職員	學校職員	その他	
八市	森前市	24	—	—	24	7	100	97	—	3	207
	市市	15	—	—	15	1	117	46	—	20	184
	市市	22	—	—	22	1	75	119	—	88	285
	計	61	—	—	61	9	292	262	—	111	674
東中南北戸	津郡	80	—	—	80	24	287	83	70	96	560
	輕郡	88	—	—	88	20	304	86	75	138	643
	津郡	57	—	—	57	15	236	68	28	68	415
	輕郡	87	—	—	87	30	463	95	51	140	757
	津郡	58	—	—	58	21	332	87	47	70	567
	輕郡	102	—	—	102	12	341	88	110	64	615
	北郡	77	—	—	77	5	194	43	41	68	351
	計	126	—	—	126	19	324	150	141	205	841
計	675	—	—	675	146	2,483	700	563	849	4,741	
計	736	—	—	736	155	2,775	962	563	960	5,415	

事務従事者調 (續)

(2) 開票所事務従事者調

区分 郡市別	開票管理者			計	開票所事務従事者				
	開票管理者	代理者	臨時に職務を した者		市町村選挙 管理委員 の書記	市町村の職員 吏員 其他の職員		学校職員	其他
青森市	10	—	—	—	—	96	49	—	1
弘前市	6	—	—	—	—	105	—	—	—
八戸市	9	—	—	—	1	75	41	—	—
市計	25	—	—	—	1	276	97	—	1
東津軽郡	22	—	—	—	20	257	47	14	45
西津軽郡	20	—	—	—	20	291	60	2	32
中津軽郡	16	—	—	—	13	209	36	4	20
南津軽郡	28	—	—	—	32	398	57	19	40
北津軽郡	23	—	—	—	23	284	60	16	35
上下北郡	16	—	—	—	13	299	35	8	14
三戸郡	9	—	—	—	9	160	11	4	4
郡計	27	—	—	—	22	314	62	7	30
合計	161	—	—	—	152	2,212	368	74	220
合計	186	—	—	—	153	2,488	465	74	221

(3) 選挙會及び選挙分會の事務従事者調

区分 選挙別	選挙長及び選挙分會長				選挙會及び選挙分會の事務従事者					
	都道府縣 の選挙管 理委員 の委員長	書記長	其他	計	都道府縣 の選挙管 理委員 會及び書記	都道府縣の職員 吏員 其他の職員		学校職員	其他	計
地方區	—	—	1	1	3	3	—	—	—	6
全國區	—	—	1	1	3	3	—	—	—	6
計	—	—	2	2	6	6	—	—	—	12

第 18 表 開 票 區 に 關 する 調

區 分 郡市別	24, 1, 23 衆議院議員 総選挙の 開票區數	今回の選 挙に開 票した 區數	開 票 區 に 關 する 調										開票區を合せた 開票區の數			
			2以上の開票區に分つた市										計	2 を 合 も	3 を 合 も	4 以 上
			市を 開票 した 區數	2 に 分 つ た 市	3 同	4 同	5 同	6 同	7 同	8 同	9 同	10 同				
青森市	10	10	1									1				
前橋市	6	6	1				1					1				
戸田市	9	9	1								1	1				
計	25	25	3				1				1	1				
東洋津輕郡	22	22	22									22				
西津輕郡	20	20	20									20				
中津輕郡	16	16	16									16				
南津輕郡	28	28	28									28				
北津輕郡	23	23	23									23				
北北津輕郡	16	16	16									16				
北北津輕郡	9	9	9									9				
北北津輕郡	27	27	27									27				
計	161	161	161									161				
計	186	186	161				1				1	1			164	

第 19 表 開 票 に 要 した 時 間 數 調

區 分 郡市別	開 票 區 數	投 票 總 數	一 開 票 所 に お いて 要 した 時 間 數								
			最 多				最 少				
			投票數	開票に 要した 時間數 時分	一時間 當り 開票數	投票數	開票に 要した 時間數 時分	一時間 當り 開票數	投票數	開票に 要した 時間數 時分	一時間 當り 開票數
青森市	10	87,026	12,708	6.00	2,118	4,034	2.40	1,512	8,704	4.20	2,008
前橋市	6	47,369	9,168	10.00	917	5,306	5.00	1,061	7,900	6.30	1,240
戸田市	9	60,495	11,526	12.30	922	1,794	6.40	269	6,722	9.10	733
計	25	194,890	11,526	12.30	922	4,034	2.40	1,512	7,795	6.40	1,241
東洋津輕郡	22	70,013	6,230	7.00	890	2,969	3.00	989	3,182	4.39	692
西津輕郡	20	60,818	4,462	9.00	495	994	1.30	663	3,409	4.51	433
中津輕郡	16	55,601	5,980	7.00	854	2,374	3.00	791	3,475	5.36	633
南津輕郡	28	100,047	7,744	9.30	815	3,864	2.30	1,545	3,572	5.30	650
北津輕郡	23	64,066	3,419	8.55	808	1,112	1.40	649	2,785	5.00	557
北北津輕郡	16	85,141	10,293	10.00	1,029	1,796	3.00	599	5,321	6.00	887
北北津輕郡	9	54,263	11,464	8.00	1,433	3,306	3.00	1,102	6,029	5.00	1,205
北北津輕郡	27	78,333	6,006	8.00	751	972	2.30	388	2,753	4.10	643
計	161	568,282	10,293	10.00	1,029	994	1.32	663	3,529	5.00	705
合 計	186	763,172	11,526	12.30	922	994	1.32	663	4,103	5.50	750

投票數は地方區、全國區を通じての數である

第 20 表 開 票 に 關 する 調

區 分 郡 市 別	開票所總數	開 票 期 日				備 考
		投票の當日 開票所數	投票の翌日 開票所數	投票の翌々日 開票所數	投票日の三日 開票所數	
青 森 市	10	10	—	—	—	
弘 前 市	6	6	—	—	—	
八 戸 市	9	9	—	—	—	
市 計	25	25	—	—	—	
東 津 輕 郡	22	22	—	—	—	
西 津 輕 郡	20	20	—	—	—	
中 津 輕 郡	16	16	—	—	—	
南 津 輕 郡	28	28	—	—	—	
北 津 輕 郡	23	23	—	—	—	
上 北 輕 郡	16	16	—	—	—	
下 北 輕 郡	9	9	—	—	—	
三 戸 輕 郡	27	27	—	—	—	
郡 計	161	161	—	—	—	
合 計	186	186	—	—	—	

第 21 表 立 會 人 に 關 する 調 (地方區)

區 分 郡 市 別	投 票 立 會 人		開 票 立 會 人	
	投 票 所 數	投 票 立 會 人	開 票 所 數	開 票 立 會 人
青 森 市	24	72	10	
弘 前 市	15	45	6	
八 戸 市	22	66	9	
市 計	61	183	25	103
東 津 輕 郡	80	240	22	84
西 津 輕 郡	88	264	20	89
中 津 輕 郡	57	171	16	77
南 津 輕 郡	87	261	28	109
北 津 輕 郡	58	174	23	106
上 北 輕 郡	102	306	16	69
下 北 輕 郡	77	231	9	40
三 戸 輕 郡	126	378	27	93
郡 計	675	2,025	161	667
合 計	736	2,208	186	770

立會人 3人

第 4 表

議 員 候 補 者 市 町 村 別 得 票 表

區 分	小田桐政次郎	工藤嘉右衛門	近藤喜一	工藤 巖男	平野善治郎	計
森 市	4,915	3,191	2,362	24,814	6,712	41,994
前 市	2,270	1,299	1,517	14,454	2,763	22,303
戸 市	3,280	1,372	12,103	3,784	7,139	27,678
津 縣 郡						
小 湊 町	327	70	400	1,680	483	2,960
大 塚 町	57	123	359	924	478	1,941
大 塚 村	119	71	85	793	239	1,307
荒 川 村	89	62	499	449	239	1,338
高 田 村	36	21	101	171	254	583
瀧 内 村	61	67	98	471	71	768
新 城 村	523	455	227	1,073	186	2,464
奥 内 村	62	240	199	1,135	208	1,844
後 湯 村	20	475	31	648	199	1,373
蓬 田 村	86	169	42	936	320	1,553
平 館 村	64	54	209	1,022	141	1,490
一 本 木 村	46	38	59	511	85	739
今 別 村	43	90	46	634	125	938
三 厩 村	48	25	113	731	245	1,162
横 内 村	39	39	380	370	236	1,064
倚 井 村	161	90	167	901	249	1,568
濱 館 村	128	62	132	665	195	1,382
原 別 村	29	64	454	259	328	1,134
東 嶽 村	42	34	288	329	201	994
野 内 村	529	86	259	1,745	310	2,929
西 平 内 村	104	34	112	1,188	94	1,532
東 平 内 村	112	40	114	782	267	1,315
計	2,725	2,409	4,374	17,417	5,153	32,078
西 津 縣 郡						
鱒 ヶ 澤 町	132	106	363	996	754	2,351
木 造 町	282	66	90	1,317	399	2,154
深 筋 町	178	91	589	797	528	2,183
赤 石 村	81	54	463	459	340	1,397
大 戸 瀬 村	189	77	333	845	484	1,928

議員候補者市町村別得票表

(續)

區	分	小田桐政次郎	工藤嘉右衛門	近藤喜一	工藤鉄男	平野善治郎	計
市	崎村	110	68	631	568	158	1,535
	村	65	151	253	261	209	920
	戸村	106	131	106	364	245	953
	澤村	151	53	180	325	357	1,067
	田村	176	209	201	639	335	1,561
	水村	37	51	227	152	204	671
	田村	101	94	201	172	410	1,178
	元村	64	108	191	790	214	1,367
	村	112	41	150	1,015	391	2,711
	除村	71	34	11	495	105	716
	積村	174	82	144	480	369	1,249
	垣村	126	134	539	620	427	1,856
	岡村	66	61	74	847	191	1,240
力村	184	54	277	487	240	1,243	
三村	30	20	25	156	213	444	
小計		2,435	1,686	5,048	11,785	6,573	27,527
市	輕那村						
	水村	121	126	74	851	254	1,427
	徳村	216	212	383	1,098	203	2,113
	田村	221	65	105	1,357	273	2,022
	越村	184	152	173	1,148	182	2,840
	牟村	116	209	150	1,530	552	2,557
	越村	95	54	151	777	180	1,257
	木村	40	54	45	779	169	1,087
	馬村	159	138	88	836	128	1,349
	目屋村	40	244	46	722	243	1,295
	目屋村	134	46	63	879	161	1,283
	代村	314	98	134	1,612	449	2,608
	和村	47	137	446	869	115	1,515
	浦村	83	38	37	796	156	1,010
	澤村	51	88	39	727	121	1,026
杉村	68	70	66	740	66	1,010	
野村	28	109	173	895	134	1,339	
小計		1,917	1,831	2,173	15,616	3,186	25,464

議員候補者市町村別得票表 (續)

區 分	小田桐政次郎	工藤嘉右衛門	近 藤 喜 一	工 藤 鉄 男	平野善治郎	計
津 輕 郡	268	287	274	2,109	679	
黒石町	400	96	276	1,210	220	
藤崎町	122	249	267	1,859	125	
石川町	193	189	346	2,353	233	
大鰐町	92	178	653	686	495	
柏木町	228	473	118	1,561	613	
浪岡町	313	121	147	718	92	
大光寺町	218	132	38	1,391	152	
女座村	67	133	69	532	69	
宮木館村	35	38	37	497	37	
野澤村	160	36	96	680	66	
大杉村	96	89	40	578	98	
五郷村	73	395	192	516	95	
六郷村	108	519	48	505	272	
十二里村	113	70	62	747	63	
常盤村	86	108	81	631	116	
光田寺村	167	71	116	640	162	
畑岡村	50	70	60	700	59	
田舎館村	139	94	267	1,020	193	
中郷村	164	358	142	911	276	
後郷村	149	129	116	1,279	200	
猿賀村	133	221	68	645	493	
遠瀬石村	120	190	335	364	233	
竹館村	42	112	71	1,188	171	
町居村	31	175	28	262	42	
尾崎村	38	64	56	584	277	
藏館村	85	114	205	1,485	176	
碓ヶ関村	546	87	76	981	96	
小計	4,236	4,798	4,284	26,632	5,777	
津 輕 郡	249	161	314	2,991	329	
五所川原町	149	169	144	2,768	292	

議員候補者市町村別得票表 (續)

分	小田桐政次郎	工藤嘉右衛門	近藤喜一	工藤鐵男	平野善治郎	計
木町	106	134	718	837	656	2,451
里町	200	143	364	549	256	1,512
田町	175	70	122	1,742	119	2,228
阿彌村	85	92	66	541	29	813
湖村	27	32	133	462	58	712
川村	15	19	53	586	10	683
郷村	46	24	213	619	95	997
村	74	22	76	372	63	607
川村	18	19	125	523	73	758
好村	13	27	132	212	42	426
和村	123	58	262	766	147	1,356
橋村	268	63	168	360	91	950
島村	89	23	208	454	52	826
路村	49	70	61	668	56	904
瀨村	57	295	158	659	201	1,370
市村	31	64	225	379	185	884
田村	48	127	354	237	163	929
潟村	66	59	413	679	330	1,547
内村	41	61	202	180	130	614
元村	21	50	66	242	100	479
泊村	20	27	101	929	144	1,221
計	1,970	1,709	4,678	17,255	3,621	29,233
北郡						
邊地町	541	266	601	1,185	1,638	4,231
戸町	248	222	582	257	1,580	2,889
本木町	396	230	1,639	641	1,943	4,849
石町	75	67	728	165	443	1,478
澤町	527	451	985	1,815	583	4,361
濱村	127	79	267	610	521	1,594
間林村	1,087	205	323	580	965	3,160
地村	179	100	400	253	727	1,659
野館村	484	121	288	400	719	2,012
内村	76	70	226	274	474	1,120

議員候補者市町村別得票表

(續)

區分	小田桐政次郎	工藤嘉右衛門	近藤喜一	工藤鐵男	平野善治郎	計
十和田村	142	58	675	306	443	1
藤坂村	45	65	170	77	420	
四和村	68	73	214	109	422	
六戸村	95	102	630	308	676	
下田村	115	76	231	114	432	
六ヶ所村	98	61	754	786	532	
計	4,303	2,246	8,713	7,880	12,518	
下北郡						
田名部町	611	219	1,028	2,057	1,022	
川内町	244	212	776	604	533	
大湊町	1,220	592	892	1,038	674	
大畑町	210	136	539	1,072	1,176	
大間町	223	55	224	595	518	
東通村	170	131	971	1,122	666	
風間浦村	114	105	216	422	644	
佐井村	217	259	334	525	398	
脇野澤村	63	75	509	615	210	
小計	3,072	1,784	5,489	8,050	5,841	24
三戸郡						
三戸町	57	53	342	186	2,183	2
五戸町	177	160	396	359	1,502	3
甲子町	22	41	304	151	828	
是川村	17	23	190	95	222	
大館村	219	84	497	166	334	
階上村	192	146	900	335	1,034	
館村	107	81	695	117	444	
上長苗代村	471	339	200	476	409	
北川村	73	27	524	177	545	
地引村	63	173	281	84	146	
島守村	68	31	276	138	531	
名久井村	28	46	597	136	473	
田部村	76	32	309	118	247	
中澤村	66	60	311	147	734	

議員候補者市町村別得票表

(續)

分	小田桐政次郎	工藤嘉右衛門	近藤喜一	工藤鐵男	平野善治郎	計
崎村	68	36	158	71	783	1,116
川村	10	15	321	39	568	953
邊村	14	38	350	84	483	969
郷村	47	14	432	69	694	1,256
村	36	51	162	51	841	1,151
良崎村	48	35	272	206	759	1,310
川内村	45	38	508	64	537	1,192
市川村	94	88	371	145	421	1,119
石村	67	50	296	131	747	1,291
來村	30	39	504	149	528	1,250
澤村	16	7	295	22	236	576
田村	21	12	216	14	179	442
崎村	88	87	217	80	386	858
計	2,220	1,806	9,924	3,805	16,794	34,549
計	33,343	24,131	60,665	151,492	76,077	345,768

第5表

衆議院議員選舉人名簿確定人員に關する調

區分	衆議院議員選舉人名簿			補充選舉人名簿			總		計
	男	女	計	男	女	計	男	女	
森市	23,926	26,568	50,494	3,408	3,459	6,867	27,334	30,027	57,361
前市	15,032	18,311	33,343	209	141	350	15,241	18,452	33,693
市	22,730	25,263	47,993	311	235	546	23,041	25,498	48,539
計	61,688	70,142	131,830	3,928	3,835	7,763	65,616	73,977	139,593
輕郡	26,979	28,136	55,115	940	953	1,893	27,919	29,089	57,008
輕郡	23,568	24,641	48,209	726	715	1,441	24,294	25,356	49,650
輕郡	21,097	21,950	43,047	658	646	1,306	21,755	22,598	44,353
輕郡	38,937	41,126	80,063	1,048	1,002	2,050	39,985	42,128	82,113
輕郡	26,302	26,949	53,251	794	731	1,525	27,096	27,680	54,776
北郡	40,451	41,829	82,280	821	796	1,617	41,272	42,625	83,897
北郡	20,659	22,135	42,794	446	405	851	21,105	22,540	43,645
郡	32,382	34,461	66,843	933	813	1,746	33,315	35,274	68,589
計	230,373	241,227	471,602	6,366	6,063	12,429	236,741	247,290	484,031
計	292,063	311,369	603,432	10,294	9,898	20,192	302,357	321,267	623,624

第 8 表

有権者、人口及び世帯數に關する調

別 \ 區 分	選挙當日有権者數	人 口	世 帯 數	備 考	
青 島 市	森 市	57,123	106,005	21,718	人口、世帯數は昭和 25年3月31日 現在に よる
	前 市	33,471	64,969	14,030	
	戸 市	48,237	98,789	19,202	
	計	138,831	269,763	54,950	
東 中 下 市	津 輕 郡	55,947	116,056	19,137	
	津 輕 郡	48,841	103,271	16,927	
	津 輕 郡	43,509	89,759	14,343	
	津 輕 郡	81,061	168,267	27,542	
	津 輕 郡	54,306	114,486	19,443	
	北 郡	83,742	178,556	29,724	
	北 郡	42,952	82,786	16,332	
	北 郡	67,916	137,259	22,003	
計	478,274	997,440	165,451		
計	617,105	1,267,203	220,401		

第 9 表

投票區に關する調

市 區 町 村 數	學校 數	前 回 投票 所 數	今 回 投票 所 數	今 回 投票 所 の 内 譯				備 考
				(市) 町 村 役 場	學 校	公 會 堂	そ の 他	
都	3	92	68	1	49	0	11	
部	161	802	678	41	493	14	127	
計	164	894	746	42	542	14	138	

第 10 表

投票狀況及び結果調 (地方區)

區 分	選挙當日 有権者 數	投票者數	棄権者數	投票率	投票總數	有効 投票數	無効 投票數	無効投票 百分比	備 考
青 島 市	57,123	43,521	13,602	7.6	43,521	41,994	1,527	0.03	投票者數と投票總數との差は投票しなかつたものと思はれる
前 市	33,471	23,696	9,775	7.1	23,696	22,303	1,393	0.05	
戸 市	48,237	30,279	17,958	6.3	30,256	27,678	2,578	0.08	
計	138,831	97,496	41,335	7.0	97,473	91,975	5,498	0.05	

投票状況及び結果調 (地方區) (續)

區分 郡市別	選挙當日 の有 権者 数	投票者数	棄権者数	投票率	投票總数	有 効	無 効	無効投票 百分比	備
						投票数	投票数		
東 津 輕 郡	55,947	35,032	20,915	6.2	35,018	32,078	2,940	0.08	
西 津 輕 郡	48,841	30,410	18,431	6.2	30,409	27,527	2,882	0.09	
中 津 輕 郡	43,509	27,809	15,700	6.4	27,806	24,723	3,083	0.11	
南 津 輕 郡	81,061	50,043	31,018	6.2	50,039	45,727	4,312	0.09	
北 津 輕 郡	54,306	32,038	22,268	5.9	32,038	29,233	2,805	0.08	
上 北 郡	83,742	42,583	41,159	5.1	42,573	35,660	6,913	0.16	
下 北 郡	42,952	27,134	15,818	6.3	27,134	24,236	2,898	0.10	
三 戸 郡	67,916	39,177	28,739	5.8	39,169	34,549	4,620	0.11	
郡 計	478,274	284,226	194,048	5.9	284,186	253,733	30,453	0.12	
合 計	617,105	381,722	235,383	6.2	381,659	345,708	35,951	0.09	

第 11 表 投票結果調 (地方區)

市 町 村 名	投票當日有権者数			投票者数			棄権者数			投票率		
	男	女	計	男	女	計	男	女	計	男	女	計
青 森 市	27,212	29,911	57,123	22,184	21,337	43,521	5,028	8,574	13,602	8.2	7.1	7.7
弘 前 市	15,127	18,344	33,471	12,027	11,669	23,696	3,100	6,675	9,775	8.0	6.4	7.3
八 戸 市	22,896	25,341	48,237	15,766	14,513	30,279	7,130	10,828	17,958	6.9	5.7	6.3
東 津 輕 郡												
小 湊 町	2,186	2,390	4,576	1,835	1,415	3,250	351	975	1,326	8.4	5.9	7.2
蟹 田 町	1,753	1,830	3,583	1,168	924	2,092	585	906	1,491	7.0	5.0	6.0
大 野 村	1,211	1,189	2,400	892	522	1,414	319	667	986	7.3	4.3	5.8
荒 川 村	1,158	1,208	2,366	872	613	1,485	286	595	881	7.5	5.1	6.3
高 田 村	600	626	1,226	373	262	635	227	364	591	6.2	4.2	5.2
瀧 内 村	684	702	1,386	501	329	830	183	373	556	7.3	4.6	6.0
新 城 村	1,988	1,933	3,921	1,490	1,157	2,647	498	776	1,274	7.5	6.0	6.8
奥 内 村	1,633	1,633	3,270	1,154	894	2,048	483	739	1,222	7.0	5.3	6.3
後 湯 村	1,079	1,150	2,229	864	624	1,488	215	526	741	8.0	5.4	6.6
菱 田 村	1,302	1,364	2,666	960	765	1,725	342	599	941	7.3	5.6	6.5
平 館 村	1,472	1,557	3,029	860	785	1,645	612	772	1,384	5.8	5.0	5.4
一 本 木 村	766	772	1,538	478	309	787	288	463	751	6.2	4.0	5.1

投票結果調 (地方區) (續)

市 町 村 名	投票當日有権者數			投票者數			棄權者數			投票率		
	男	女	計	男	女	計	男	女	計	男	女	計
今別村	1,061	1,128	2,189	643	382	1,025	418	746	1,164	6.1	3.4	4.6
三厩村	1,281	1,323	2,604	799	551	1,350	482	772	1,254	6.2	4.2	5.2
横内村	903	922	1,825	685	492	1,177	218	430	648	7.6	5.3	6.4
筒井村	1,346	1,458	2,804	916	733	1,649	430	725	1,155	6.8	5.0	5.9
濱館村	1,239	1,268	2,507	767	506	1,273	472	762	1,234	6.2	4.0	5.1
原別村	887	980	1,867	713	517	1,230	174	463	637	8.0	5.3	6.5
東嶽村	749	730	1,479	611	398	1,009	138	332	470	8.2	5.5	6.8
野内村	1,914	2,280	4,194	1,573	1,542	3,115	341	738	1,079	8.2	6.8	7.5
西平内村	1,080	1,112	2,192	931	733	1,664	149	379	528	9.0	6.6	7.6
東平内村	1,045	1,051	2,096	844	650	1,494	201	401	602	8.0	6.1	7.1
小計	27,341	28,606	55,947	19,929	15,103	35,032	7,412	13,503	20,915	7.2	5.3	6.2
神郷郡												
久遠町	1,579	1,823	3,402	1,255	1,195	2,450	324	628	952	7.9	6.5	7.2
木造町	1,479	1,729	3,208	1,179	1,126	2,305	300	603	903	7.9	6.5	7.1
深館町	1,678	1,796	3,474	1,348	1,004	2,352	330	792	1,122	8.0	5.5	6.7
赤石村	1,305	1,395	2,700	982	525	1,507	323	870	1,193	7.5	3.7	5.5
大戸湖村	1,573	1,614	3,187	1,262	969	2,231	311	645	956	8.0	6.0	7.0
大岩崎村	1,264	1,338	2,602	1,005	757	1,762	259	581	840	7.9	5.6	6.7
中戸村	915	879	1,794	629	376	1,005	286	503	789	6.8	4.2	5.5
舞鶴村	765	872	1,637	578	450	1,028	187	422	609	7.5	5.1	6.3
舞鶴村	1,012	988	2,000	775	498	1,273	237	490	727	7.7	5.0	6.3
緑田村	1,580	1,577	3,157	1,122	628	1,750	458	949	1,407	7.1	3.9	5.5
越水村	964	966	1,930	528	205	733	436	761	1,197	5.4	2.1	3.7
染田村	813	851	1,664	642	434	1,076	171	417	588	7.8	5.0	6.4
冰元村	1,250	1,253	2,503	979	563	1,542	271	690	961	7.8	4.4	6.1
川村	1,237	1,302	2,539	1,102	817	1,919	135	485	620	8.9	6.2	7.5
除村	693	686	1,379	517	277	794	176	409	585	7.4	4.0	5.7
出精村	1,162	1,185	2,347	862	555	1,417	300	630	930	7.4	4.6	6.0
稻垣村	1,645	1,653	3,298	1,252	765	2,017	393	888	1,281	7.6	4.6	6.1
岡村	1,007	1,048	2,055	779	541	1,320	228	507	735	7.7	5.1	6.4
力村	1,632	1,622	3,254	948	484	1,432	684	1,138	1,822	5.8	2.9	4.4
三村	323	388	711	259	238	497	64	150	214	8.0	6.1	6.9
計	23,876	24,965	48,841	18,003	12,407	30,410	5,873	12,558	18,431	7.5	5.0	6.2

投票結果調 (續)

市町村名	投票當日の有権者数			投票者数			棄権者数			投票率		
	男	女	計	男	女	計	男	女	計	男	女	
中津輕郡												
清水村	1,397	1,521	2,918	951	658	1,609	446	863	1,309	6.8	4.3	
和徳村	1,305	1,412	2,717	1,190	1,202	2,392	115	210	325	9.1	8.5	
登田村	1,437	1,529	2,966	1,207	1,029	2,236	230	500	730	8.4	6.7	
堀越村	1,334	1,411	2,745	1,108	903	2,011	226	508	734	8.3	6.4	
千牟越村	1,666	1,673	3,339	1,444	1,179	2,623	222	494	716	8.7	7.0	
駒木村	1,194	1,269	2,463	865	595	1,460	329	674	1,003	7.2	4.6	
相馬村	1,379	1,361	2,740	831	389	1,220	548	972	1,520	6.0	3.9	
東目屋村	1,299	1,366	2,665	941	618	1,559	358	748	1,106	7.2	4.4	
西目屋村	1,100	1,073	2,173	865	567	1,432	235	506	741	7.9	5.5	
藤代村	945	1,019	1,964	795	692	1,487	150	327	477	8.4	6.8	
新和村	1,699	1,785	3,484	1,526	1,464	2,990	173	321	494	9.0	8.2	
大浦村	1,751	1,799	3,550	1,174	699	1,873	577	1,100	1,677	6.7	5.3	
船澤村	988	1,004	1,992	699	488	1,187	289	516	805	9.1	4.2	
高杉村	1,120	1,139	2,259	755	373	1,128	365	766	1,131	6.7	5.0	
楡野村	1,177	1,253	2,430	710	409	1,119	467	844	1,311	6.8	5.2	
小計	1,560	1,544	3,104	1,010	473	1,483	550	1,071	1,621	6.5	5.1	
小計	21,351	22,158	43,509	16,071	11,738	27,809	5,280	10,420	15,700	7.5	5.3	
津輕郡												
黒石町	2,606	2,972	5,578	2,069	1,803	3,872	537	1,169	1,706	7.9	5.8	
森崎町	1,803	1,898	3,701	1,368	1,046	2,414	435	852	1,287	7.6	6.2	
石川町	2,036	2,084	4,120	1,643	1,130	2,773	393	954	1,347	8.1	6.5	
大鰐町	2,580	3,160	5,740	1,924	1,677	3,601	656	1,483	2,139	7.4	6.0	
楡木町	1,450	1,529	2,979	1,227	1,024	2,251	223	505	728	8.5	6.1	
尾上町	2,143	2,367	4,510	1,777	1,440	3,217	366	927	1,293	8.2	6.6	
浪岡町	1,277	1,320	2,607	902	608	1,510	375	722	1,097	7.0	4.5	
大光寺町	1,515	1,382	3,097	1,232	879	2,111	283	703	986	8.1	5.5	
女鹿澤村	887	889	1,776	622	528	1,150	265	561	826	7.0	5.5	
富木館村	719	728	1,447	459	250	709	260	478	738	6.5	5.4	
野澤村	1,054	1,084	2,138	719	396	1,115	335	688	1,023	6.8	5.7	
大杉村	859	916	1,775	614	325	939	245	591	836	7.1	5.4	
五郷村	1,306	1,309	2,615	881	514	1,395	425	735	1,220	6.7	5.3	
六郷村	1,479	1,499	2,978	952	703	1,655	527	796	1,323	6.4	4.7	

投票結果調 (續)

町 村 名	投票当日の有権者数			投票者数			棄権者数			投票率		
	男	女	計	男	女	計	男	女	計	男	女	計
二里村	1,047	1,045	2,092	727	473	1,200	320	572	892	6.8	4.5	5.7
盤村	908	1,018	1,926	692	452	1,144	216	566	782	7.6	4.5	5.9
光田寺村	1,134	1,140	2,274	830	463	1,293	304	677	981	7.3	4.0	5.7
岡村	893	906	1,799	665	398	1,063	228	508	736	7.4	4.3	5.9
合溜村	1,576	1,621	3,197	1,222	739	1,961	354	882	1,236	7.7	4.5	5.7
郷村	1,950	2,123	4,073	1,177	830	2,007	773	1,293	2,066	6.1	3.9	5.0
形村	2,014	2,039	4,053	1,376	699	2,075	638	1,340	1,978	6.8	3.4	5.1
賀村	1,272	1,358	2,630	1,021	740	1,761	251	618	869	8.0	5.4	6.7
浅瀬石村	942	983	1,925	801	583	1,384	141	400	541	8.5	6.0	7.2
竹箱村	1,454	1,413	2,867	1,157	608	1,765	297	805	1,102	7.9	4.3	6.2
町居村	485	489	974	360	215	575	125	274	399	7.5	4.3	5.9
尾崎村	1,120	1,118	2,238	786	373	1,159	334	745	1,079	7.0	3.3	5.1
箱村	1,619	1,722	3,341	1,232	980	2,212	387	742	1,129	7.5	5.6	6.5
ヶ関村	1,269	1,342	2,611	1,070	862	1,932	199	480	679	8.4	6.4	7.4
計	39,397	41,664	81,061	29,505	20,538	50,043	9,892	21,126	31,018	7.5	4.9	6.2
輕郡												
五所川原町	2,707	3,083	5,790	2,199	2,022	4,221	508	1,061	1,569	8.1	6.5	7.3
郡町	2,136	2,313	4,449	1,753	1,344	3,097	383	969	1,352	8.2	5.8	7.0
金木町	1,947	2,000	3,947	1,543	1,159	2,702	404	841	1,245	7.9	5.8	6.8
中里町	1,312	1,363	2,675	1,016	694	1,710	296	669	965	7.7	5.1	6.4
田町	1,962	2,076	4,038	1,496	916	2,412	466	1,160	1,626	6.1	5.4	5.8
阿瀬村	1,060	1,074	2,134	667	234	901	393	840	1,233	6.3	2.2	4.2
瀬村	1,059	1,118	2,177	587	184	771	472	934	1,406	5.5	1.6	3.5
川村	790	828	1,618	499	258	757	291	570	861	6.2	3.1	4.5
郷村	883	900	1,783	661	421	1,082	222	479	701	7.6	7.5	6.1
栗村	652	669	1,321	504	199	703	148	470	618	7.7	2.9	5.3
川村	775	735	1,510	556	290	846	219	445	664	7.2	3.9	5.6
三好村	718	726	1,444	361	108	469	357	618	975	5.0	1.5	3.2
七和村	1,167	1,174	2,341	876	591	1,467	291	583	874	7.5	5.3	6.2
橋村	924	925	1,849	690	358	1,048	234	567	801	7.5	3.9	5.7
島村	997	1,042	2,039	674	255	929	323	787	1,110	6.8	2.4	4.6
飯詰村	856	793	1,639	616	397	1,013	240	386	626	7.2	5.1	6.2
瀬村	1,452	1,455	2,907	977	561	1,538	475	894	1,369	6.7	3.9	5.3

投票結果調 (續)

市町村名	投票當日の有権者數			投票者數			棄権者數			投票率	
	男	女	計	男	女	計	男	女	計	男	女
喜良市村	732	736	1,468	588	421	1,009	144	315	459	8.0	5.7
武田村	1,036	1,017	2,053	648	382	1,030	388	635	1,023	6.2	3.7
内潟村	1,362	1,317	2,679	1,019	710	1,729	343	607	950	7.5	2.5
相内村	522	535	1,057	397	297	694	125	238	363	7.6	5.6
脇元村	415	433	848	323	233	556	92	200	292	7.8	5.4
小泊村	1,291	1,249	2,540	889	465	1,354	402	784	1,186	6.9	3.7
計	26,755	27,551	54,306	19,539	12,499	32,038	7,216	15,052	22,268	7.3	4.5
北郡											
野邊地町	3,716	4,199	7,915	2,582	2,249	4,831	1,134	1,950	3,084	6.9	5.4
七戸町	2,891	3,329	6,220	1,944	1,433	3,377	947	1,896	2,843	6.7	4.3
三本木町	4,507	4,934	9,441	3,026	2,348	5,374	481	2,586	4,067	6.7	4.8
百石町	1,872	1,971	3,843	987	707	1,694	885	1,264	2,149	5.3	3.6
大三澤町	5,741	5,060	10,801	3,129	2,026	5,155	2,612	3,034	5,646	5.5	4.0
横濱村	1,428	1,595	2,023	1,052	934	1,986	376	661	1,037	7.4	5.9
天間林村	3,309	3,200	6,509	2,360	1,506	3,866	949	1,694	2,643	7.1	4.7
甲地村	2,492	2,482	4,974	1,453	668	2,121	1,039	1,814	2,853	5.8	2.7
浦野館村	2,366	2,440	4,806	1,661	1,024	2,685	705	1,416	2,121	7.0	4.2
大深内村	1,867	1,934	3,801	993	344	1,337	874	1,590	2,464	5.3	1.8
十和田村	2,315	2,342	4,657	1,320	619	1,939	995	1,723	2,718	5.7	2.6
藤坂村	1,180	1,203	2,383	568	330	898	612	873	1,485	4.8	2.7
四和村	1,273	1,289	2,562	711	288	999	562	1,001	1,563	5.6	2.2
穴戸村	2,279	2,249	4,528	1,453	806	2,259	826	1,443	2,269	6.4	3.6
下田村	1,538	1,548	3,086	784	330	1,114	754	1,218	1,972	5.1	2.1
六ヶ所村	2,569	2,624	5,193	1,755	1,193	2,948	814	1,431	2,245	6.8	4.5
計	41,343	42,390	83,742	25,778	16,805	42,583	15,565	25,594	41,159	6.2	4.0
北郡											
田名部町	4,675	4,872	9,547	3,415	2,317	5,732	1,260	2,555	3,815	7.3	4.3
川内町	2,144	2,417	4,561	1,582	1,040	2,622	562	1,377	1,939	7.3	4.3
大森町	3,821	3,819	7,340	2,524	2,061	4,585	997	1,758	2,755	7.2	3.8
大畑町	2,938	3,163	6,101	2,012	1,498	3,510	926	1,665	2,591	6.8	3.8
大畑町	1,617	1,720	3,337	1,139	820	1,959	478	900	1,378	7.0	3.8
大畑町	2,433	2,518	4,951	1,998	1,533	3,531	435	985	1,420	8.2	3.8
大畑町	1,149	1,214	2,363	968	685	1,653	181	529	710	8.4	3.8

投票結果調 (續)

市町村名	投票當日の有権者数			投票者数			棄権者数			投票率		
	男	女	計	男	女	計	男	女	計	男	女	計
佐井村	1,277	1,306	2,583	1,085	739	1,824	192	567	759	8.5	5.7	7.1
野澤村	1,065	1,104	2,169	913	805	1,718	152	299	451	8.4	7.3	7.9
小計	20,819	22,133	42,952	15,636	11,498	27,134	5,183	10,635	15,818	7.5	5.2	6.3
三戸郡												
三戸町	1,881	2,166	4,047	1,504	1,500	3,004	377	666	1,043	8.0	6.9	7.4
五戸町	2,615	2,990	5,605	1,693	1,175	2,868	922	1,815	2,737	6.5	3.9	5.2
田子町	1,631	1,664	3,295	980	561	1,541	651	1,103	1,754	6.0	3.4	4.7
是川村	703	730	1,433	459	225	684	244	503	749	6.5	3.1	4.6
大館村	1,261	1,320	2,581	856	535	1,391	405	785	1,190	6.8	4.1	5.4
階上村	2,267	2,401	4,668	1,671	1,253	2,924	596	1,148	1,744	7.4	5.2	6.3
館村	1,054	1,123	2,177	916	791	1,707	138	332	470	8.7	7.0	7.8
上長苗代村	1,611	1,567	3,178	1,259	887	2,146	352	680	1,032	7.8	5.7	6.8
北川村	1,329	1,399	2,728	928	601	1,529	401	798	1,199	7.0	4.3	5.6
地引村	817	858	1,675	563	298	861	254	560	814	6.9	3.5	5.0
島守村	1,175	1,236	2,411	819	466	1,285	356	770	1,126	7.0	3.8	5.2
名久井村	1,859	1,940	3,799	1,020	525	1,545	839	1,415	2,254	5.5	2.7	4.1
田部村	672	731	1,403	533	410	943	139	321	460	7.9	5.6	6.7
中澤村	1,262	1,263	2,525	914	593	1,507	348	670	1,018	7.2	4.7	6.0
崎村	792	944	1,736	641	622	1,263	151	322	473	8.1	6.6	7.4
川村	838	868	1,706	626	443	1,069	212	425	637	7.5	5.1	6.3
邊村	742	742	1,484	622	447	1,069	120	295	415	8.4	6.0	7.2
郷村	1,145	1,161	2,306	864	553	1,417	281	608	889	7.5	4.8	6.1
同村	902	975	1,877	702	536	1,238	200	439	639	7.8	5.5	6.6
不良崎村	1,004	1,152	2,156	796	632	1,428	208	520	728	7.9	5.5	6.6
川内村	1,390	1,428	2,818	941	471	1,412	449	957	1,406	6.8	3.3	5.0
川尻村	1,460	1,527	2,987	847	409	1,256	613	1,118	1,731	5.8	2.7	4.3
石村	1,271	1,274	2,545	937	533	1,470	334	741	1,075	7.4	4.2	5.8
來村	1,146	1,203	2,349	849	595	1,444	297	608	905	7.4	4.9	6.1
野澤村	630	634	1,264	440	227	667	190	407	597	7.0	3.6	5.3
野澤村	602	690	1,292	349	137	486	253	553	806	5.8	2.0	3.8
崎村	921	950	1,871	622	401	1,023	299	549	848	6.8	4.2	5.5
計	32,980	34,936	67,916	23,351	15,826	39,177	9,629	19,110	28,739	7.1	4.5	5.8
計	299,097	318,008	617,105	217,789	163,933	381,722	81,308	154,075	235,383	7.3	5.2	6.2

72.02
51.55
61.86

第12表

假投票に関する調

市町村	地方區			全國區		
	總數	受理、不受理による内譯		總數	受理、不受理による	
		受理したもの	受理しなかつたもの		受理したもの	受理しなかつたもの
東津輕郡高田村	4	4	0	4	4	0
西平内村	2	2	0	2	2	0
西津輕郡大戸濱村	1	1	0	1	1	0
磯澤村	6	6	0	6	6	0
柏村	6	5	1	6	5	1
南津輕郡大鰐町	1	0	1	1	0	1
合計	20	18	2	20	18	2

第13表

点字投票に関する調

市町村	地方區			全國區		
	總數	内譯		總數	内譯	
		有効	無効		有効	無効
青森市	10	10	0	10	10	0
弘前市	1	1	0	1	1	0
八戸市	9	9	0	9	9	0
東津輕郡後潟村	1	1	0	1	1	0
合別村	1	1	0	1	1	0
野内村	4	4	0	4	4	0
西津輕郡中村	1	0	1	1	0	1
柏村	1	1	0	1	1	0
上北郡三本木町	3	1	2	3	2	1
天間林村	1	0	1	1	1	0
津野館村	2	2	0	2	2	0
三戸郡三戸町	2	2	0	2	2	0
長苗代村	1	1	0	1	1	0
合計	37	33	4	37	33	4

第14表 代理投票に関する調 (地方區)

別	區分	總數	選挙人投票所に至り代理投票をした場合			不在者投票における代理投票をした場合		
			身体の故障	文盲	計	身体の故障	文盲	計
森前戸	市	286	0	285	285	0	1	1
	市	71	0	66	66	5	0	5
	市	25	4	21	25	0	0	0
	計	382	4	372	376	5	1	6
津北	輕郡	257	37	205	242	9	6	15
	輕郡	204	59	142	201	3	0	3
	輕郡	100	4	96	100	0	0	0
	輕郡	210	13	196	209	1	0	1
	輕郡	119	8	110	118	1	0	1
	北郡	114	9	99	108	5	1	6
	北郡	68	1	67	68	0	0	0
	北戸郡	93	5	87	92	1	0	1
計	1,165	136	1,002	1,138	20	7	27	
計	1,547	140	1,374	1,514	25	8	33	

第15表 不在者投票に関する調

(1) 法第四十九條第一項第一號該當者調 (地方區)

別	區分	投票用紙等の請求			交付			投票	
		本人	代理人	郵便	直接	郵送	交付を拒絶したもの	投票したもの	投票をしなかつた者
森前戸	市	324	5	10	329	10	0	333	0
	市	179	0	5	179	5	0	182	0
	市	159	0	27	159	18	9	160	0
	計	662	5	42	667	33	9	675	29
津北	輕郡	183	4	16	187	16	0	200	3
	輕郡	118	8	24	126	24	0	150	0
	輕郡	61	0	0	61	0	0	61	0
	輕郡	109	1	11	110	11	0	120	1
	輕郡	94	0	4	94	4	0	98	0
	北郡	191	0	2	191	2	0	193	0
	北郡	108	0	1	108	1	0	109	0
	北戸郡	117	0	14	117	14	0	131	0
計	981	13	72	994	72	0	1,062	4	
計	1,643	18	114	1,661	105	9	1,737	29	

全国區は地方區と同じ

不在者投票に関する調 (續)

(2) 法第四十九條第一項第二號該當者調 (地方區)

區 分 郡 市 別			投票用紙等の請求			交 付			投 票	
			直 接		郵 便	直 接	郵 送	交付を拒絶した もの	投票した もの	投票をしな かつた者
			本 人	代 理 人						
青 弘 八 市	森 前 戸	市	149	0	47	149	47	0	196	
		市	0	59	3	0	62	0	61	
		市	39	0	22	39	18	4	56	
		計	188	59	72	188	127	4	313	
東 西 中 南 北 上 下 三 郡	津	輕 郡	23	1	20	24	20	0	44	
		輕 郡	37	4	29	41	29	0	67	
	津	輕 郡	31	0	7	32	6	0	36	
		輕 郡	66	0	11	66	11	0	74	
	北	輕 郡	46	6	3	52	3	0	55	
		北 郡	42	0	22	42	20	2	62	
	北	北 郡	22	22	46	20	70	0	78	
		北 郡	73	0	6	73	6	0	79	
計	計	340	33	144	350	165	2	492		
合	計	528	92	216	538	292	6	805		

全國區は地方區と同じ

(3) 法第四十九條第一項第三號該當者調 (地方區)

區 分 郡 市 別			投票用紙等の請求			交 付			投 票	
			直 接		郵 便	直 接	郵 送	交付を拒絶した もの	投票した もの	投票をしな かつた者
			本 人	代 理 人						
青 弘 八 市	森 前 戸	市	0	67	103	67	103	0	165	
		市	0	63	0	63	0	0	62	
		市	10	12	50	22	39	11	60	
		計	10	142	153	152	142	11	287	
東 西 中 南 北 上 下 三 郡	津	輕 郡	109	71	29	180	29	0	209	
		輕 郡	2	39	10	41	10	0	51	
	津	輕 郡	1	64	28	65	28	0	93	
		輕 郡	2	29	53	31	53	0	83	
	北	輕 郡	2	86	24	87	25	0	112	
		北 郡	35	68	82	90	89	6	176	
	北	北 郡	0	121	23	95	31	18	123	
		北 郡	1	35	45	36	45	0	80	
計	計	152	513	294	625	310	24	927		
合	計	162	655	447	777	452	35	1,214		

全國區は地方區と同じ

不在者投票に関する調 (續)

(4) 法第四十九條第一項第一號乃至第三號の合計 (地方區)

市別	區分	投票用紙等の請求			交 付			投 票	
		直 接	代 理 人	郵 便	直 接	郵 送	交付を拒絶したものの	投票したもの	投票をしなかつた者
森前戸	市	473	72	160	545	160	0	694	11
	市	179	122	8	242	67	0	305	4
	市	208	12	99	220	75	24	276	19
	計	860	206	267	1,007	302	24	1,275	34
津 北戸	輕 郡	315	76	65	391	65	0	450	6
	輕 郡	157	51	65	208	65	0	270	5
	輕 郡	92	64	35	157	34	0	189	2
	輕 郡	177	30	75	207	75	0	277	2
	輕 郡	142	92	31	233	32	0	265	0
	北 郡	268	68	106	323	111	8	431	3
	北 郡	119	143	70	212	102	18	299	15
計	1,473	559	510	1,969	547	26	2,481	35	
計		2,333	765	777	2,976	849	50	3,756	69

全國區は地方區と同じ

(5) 不在者投票の受理、不受理に関する調 (地方區)

市別	區分	投票管理者において受理と決定し且つ拒否の決定をしなかつたもの	投票管理者において不受理又は拒否と決定したもの		計	合 計
			開票管理者において受理と決定したもの	開票管理者において不受理と決定したもの		
森前戸	市	694	0	0	0	694
	市	305	0	0	0	305
	市	276	0	0	0	276
	計	1,275	0	0	0	1,275
津 北戸	輕 郡	388	1	0	1	389
	輕 郡	270	0	0	0	270
	輕 郡	181	8	0	8	189
	輕 郡	277	0	0	0	277
	輕 郡	265	0	0	0	265
	北 郡	433	0	1	1	431
	北 郡	310	0	0	0	310
計	2,471	9	1	10	2,481	
計		3,746	9	1	10	3,756

全國區は地方區と同じ

不在者投票に関する調 (續)

(6) 不在者投票管理者別不在者投票調

市別	選入の居住する市町村別	不在者投票管理に對してなしたるもの			業務地又は旅行の市町村管理に對してなしたるもの			船長たる不在者投票管理に對してなしたるもの			病院院長たる不在者投票管理に對してなしたるもの			刑務所長代用監獄の管理に對してなしたるもの			少年院に對してなしたるもの	
		本人	代理投票	計	本人	代理投票	計	本人	代理投票	計	本人	代理投票	計	本人	代理投票	計	本人	代理投票
森前市	森前市	528	5	533	41	0	41	0	0	0	113	0	113	7	0	7	0	0
	森前市	235	5	240	2	0	2	0	0	0	60	3	63	0	0	0	0	0
	森前市	207	0	207	4	0	4	0	0	0	65	0	65	0	0	0	0	0
	計	970	10	980	47	0	47	0	0	0	238	3	241	7	0	7	0	0
津輕郡	津輕郡	245	15	260	12	0	12	0	0	149	4	153	0	0	0	1	0	
	津輕郡	210	16	226	22	0	22	1	0	1	22	0	22	0	0	0	0	
	津輕郡	184	42	226	1	0	1	0	0	0	14	0	14	0	0	0	0	
	津輕郡	208		209	8	0	8	0	0	0	60	0	60	0	0	0	0	
	津輕郡	216	11	227	3	0	3	0	0	0	29	0	29	6	0	6	0	
	北郡	292	4	296	14	0	14	0	0	0	118	2	120	1	0	1	0	
	北郡	149	3	152	17	0	17	0	0	0	141	0	141	0	0	0	0	
	計	1,691	104	1,795	82	0	82	1	0	1	589	6	595	7	0	7	1	
合 計	2,661	114	2,775	129	0	129	1	0	1	827	9	836	14	0	14	1		

(7) 現在地において投票したもの

市別	本 人	代 理 投 票	計
森前市	160	5	165
森前市	54	8	62
森前市	60	0	60
計	274	13	287
津輕郡	195	14	209
津輕郡	48	3	51
津輕郡	87	6	93
津輕郡	79	4	83
津輕郡	103	9	112
北郡	165	11	176
北郡	117	6	123
北郡	77	3	80
計	871	56	927
合 計	1,145	69	1,214

第 22 表 開 票 調 (地方區)

分	投票總數	有効投票數	無効投票數	無効投票率	區 分	投票總數	有効投票數	無効投票數	無効投票率
森 市	43,521	41,994	1,527	0.03	深 浦 町	2,352	2,183	169	0.07
前 市	23,696	22,303	1,393	0.05	赤 石 村	1,507	1,397	110	0.07
戸 市	30,256	27,678	2,578	0.08	大 戸 瀬 村	2,231	1,928	303	0.13
津 輕 郡					岩 崎 村	1,762	1,536	226	0.12
湊 町	3,249	2,960	289	0.09	中 村	1,005	939	66	0.06
田 町	2,092	1,941	151	0.07	舞 戸 村	1,028	952	76	0.07
野 村	1,414	1,307	107	0.07	鳴 澤 村	1,273	1,066	207	0.16
川 村	1,485	1,338	147	0.09	森 田 村	1,750	1,560	190	0.10
田 村	635	583	52	0.08	越 水 村	732	671	61	0.08
内 村	830	768	62	0.08	柴 田 村	1,076	978	98	0.09
城 村	2,647	2,464	183	0.07	水 元 村	1,542	1,367	175	0.11
内 村	2,043	1,844	199	0.09	柏 村	1,919	1,709	210	0.10
海 村	1,488	1,373	115	0.08	川 除 村	794	711	83	0.09
田 村	1,725	1,553	172	0.10	出 精 村	1,417	1,299	118	0.08
館 村	1,645	1,490	155	0.09	稻 垣 村	2,017	1,846	171	0.08
本 木 村	787	739	48	0.06	館 岡 村	1,320	1,239	81	0.06
別 村	1,025	938	87	0.08	車 力 村	1,432	1,242	190	0.13
概 村	1,350	1,162	188	0.13	十 三 村	497	444	53	0.10
内 村	1,174	1,064	110	0.09	小 計	30,409	27,527	2,882	0.09
井 村	1,649	1,568	81	0.05	中 津 輕 郡				
館 村	1,273	1,182	91	0.07	滿 水 村	1,609	1,426	183	0.11
別 村	1,229	1,134	95	0.07	和 德 村	2,392	2,112	280	0.12
嶽 村	1,006	894	112	0.11	豊 田 村	2,236	2,021	215	0.10
内 村	3,115	2,929	186	0.06	堀 越 村	2,011	1,839	172	0.09
平 内 村	1,664	1,532	132	0.08	千 年 村	2,603	2,357	246	0.09
平 内 村	1,493	1,315	178	0.11	胸 越 村	1,460	1,257	203	0.14
小 計	35,018	32,078	2,940	0.08	岩 木 村	1,220	1,087	133	0.11
西 津 輕 郡					相 馬 村	1,559	1,349	210	0.13
大 湊 町	2,401	2,351	50	0.02	東 目 屋 村	1,432	1,295	137	0.10
木 造 町	2,301	2,154	151	0.06	西 目 屋 村	1,484	1,283	201	0.14
					藤 代 村	2,990	2,607	383	0.13
					新 和 村	1,873	1,614	259	0.14

第 22 表

開 票 調

(地方區) (續)

區 分	投票總數	有効投票數	無効投票數	無効投票率	區 分	投票總數	有効投票數	無効投票數	無効投票率
大浦村	1,187	1,110	77	0.06	尾崎村	1,159	1,019	140	0.12
船澤村	1,128	1,026	102	0.09	藏館村	2,212	2,065	147	0.07
高杉村	1,119	1,010	109	0.10	磯ヶ關村	1,932	1,786	146	0.08
野村	1,483	1,330	153	0.10	小計	50,039	45,727	4,312	0.09
小計	27,806	24,723	3,083	0.11	北津輕郡				
南津輕郡					五所川原町	4,221	4,044	177	0.04
黒石町	3,872	3,617	255	0.08	板柳町	3,097	2,922	175	0.06
藤崎町	2,414	2,203	212	0.09	金木町	2,702	2,451	251	0.09
石川町	2,773	2,622	151	0.05	鶴田町	1,710	1,512	198	0.12
大鰐町	3,597	3,314	283	0.09	中里町	2,412	2,228	184	0.08
柏木町	2,251	2,104	147	0.07	小阿彌村	901	813	88	0.10
尾上町	3,217	2,993	224	0.07	梅澤村	771	712	59	0.08
浪岡町	1,510	1,391	119	0.08	沼川村	757	683	74	0.10
大光寺町	2,111	1,931	180	0.09	六郷村	1,082	997	85	0.08
女鹿村	950	870	80	0.09	榮村	703	607	96	0.14
宮木館村	709	644	65	0.09	中川村	846	758	88	0.10
野澤村	1,115	1,038	77	0.07	三好村	469	426	43	0.09
八杉村	939	895	44	0.05	七和村	1,467	1,356	111	0.08
五郷村	1,395	1,251	144	0.05	長橋村	1,048	950	98	0.09
六郷村	1,655	1,452	203	0.12	松島村	929	826	103	0.11
十二里村	1,200	1,055	145	0.13	飯詰村	1,013	904	109	0.11
常盤村	1,144	1,022	122	0.11	嘉瀬村	1,538	1,370	168	0.11
光田寺村	1,293	1,156	137	0.11	喜良市村	1,009	884	125	0.12
如岡村	1,063	939	124	0.11	武田村	1,030	929	101	0.10
田會館村	1,961	1,713	248	0.13	内湯村	1,729	1,547	181	0.11
中郷村	2,007	1,851	156	0.08	相内村	694	614	80	0.12
山形村	2,075	1,873	202	0.10	脇元村	556	479	77	0.14
旗賀村	1,761	1,560	201	0.11	小泊村	1,354	1,221	133	0.10
淺瀬石村	1,384	1,242	142	0.10	小計	32,038	29,233	2,805	0.09
竹館村	1,765	1,584	181	0.10	上北郡				
町居村	575	538	37	0.07	野邊地町	4,831	4,231	600	0.12

第 22 表 開 票 調 (地方區) (續)

分	投票總數	有効投票數	無効投票數	無効投票率	分	投票總數	有効投票數	無効投票數	無効投票率
戸町	3,377	2,889	488	0.14	五戸町	2,868	2,594	274	0.09
本木町	5,374	4,849	525	0.09	田子町	1,540	1,346	194	0.12
石町	1,694	1,478	216	0.12	是川村	684	547	137	0.21
二澤町	5,145	4,361	784	0.15	大館村	1,391	1,300	91	0.06
濱村	1,986	1,604	382	0.19	階上村	2,924	2,607	317	0.1
天間林村	3,866	3,160	706	0.18	館村	1,707	1,444	263	0.15
川地村	2,121	1,659	462	0.21	上長苗代村	2,146	1,895	251	0.11
野館村	2,685	2,012	673	0.25	北川村	1,528	1,346	182	0.12
架内村	1,337	1,120	217	0.16	地引村	861	747	114	0.13
和田村	1,939	1,624	315	0.16	島守村	1,285	1,044	241	0.18
坂村	898	777	121	0.13	名久井村	1,539	1,280	259	0.17
和村	999	886	113	0.11	田部村	943	782	161	0.17
戸村	2,259	1,811	448	0.20	中深村	1,507	1,313	194	0.12
下田村	1,114	968	146	0.13	留崎村	1,263	1,116	147	0.11
女所村	2,948	2,231	717	0.24	斗川村	1,069	953	116	0.10
計	42,573	35,660	6,913	0.16	猿邊村	1,069	969	100	0.09
北郡					上郷村	1,417	1,256	161	0.11
田名部町	5,732	4,937	795	0.14	向村	1,238	1,141	97	0.08
川内町	2,622	2,369	253	0.10	平良崎村	1,428	1,320	108	0.07
大湊町	4,585	4,416	169	0.04	川内村	1,412	1,192	220	0.15
大畑町	3,510	3,133	377	0.11	市川村	1,256	1,119	137	0.10
大間町	1,959	1,615	344	0.18	倉石村	1,470	1,291	179	0.12
東通村	3,531	3,060	471	0.13	戸來村	1,444	1,250	194	0.13
鳳間浦村	1,653	1,501	152	0.09	野澤村	667	576	91	0.13
野井村	1,824	1,733	91	0.05	淺田村	486	442	44	0.08
野澤村	1,718	1,472	246	0.14	登崎村	1,023	858	165	0.16
計	27,134	24,236	2,898	0.10	小計	39,169	34,549	4,620	0.11
戸郡					總計	381,659	345,708	35,951	0.09
戸町	3,004	2,821	183	0.06					

第 28 表

立會演說會告知の揭示箇所數の調 (地方區)

區 分	立 會 演 說 會 場 數	揭 示 箇 所 數			
		50枚—100枚	100枚—150枚	150枚—200枚	200枚
青森市	2	—	—	2	—
弘前市	2	—	—	—	—
八戸市	2	—	—	2	—
計	6	—	—	4	—
東津輕郡	1	1	—	—	—
西津輕郡	2	2	—	—	—
中津輕郡	0	0	—	—	—
南津輕郡	3	3	—	—	—
北津輕郡	2	2	—	—	—
上北郡	3	3	—	—	—
下北郡	2	2	—	—	—
三郡	2	2	—	—	—
計	15	15	—	—	—
合 計	21	15	—	4	—

第 29 表

立會演說會に關する調

(地方區)

開催町	催村	施設の名稱	選挙期日前	實施月日	演說開始時間	出 場 缺 補 者	代理出場させられた候補者	聴衆人員	備 考
青森市	橋本	小學校	20	5月15日	13時	工藤(嘉), 小田桐, 工藤(鉄)	—	1,200	
小湊町	小湊	小學校	20	5月15日	18時	小田桐, 工藤(嘉) 工藤(鉄)	—	700	同
野邊地町	野邊地	中學校	19	5月16日	18時	工藤(鉄) 小田桐, 工藤(嘉)	近藤	500	
大三沢町	古間木	小學校	18	5月17日	18時	小田桐, 工藤(鐵) 工藤(嘉)	—	400	近藤
三本木町	三本木	小學校	17	5月18日	18時	工藤(鐵) 工藤(嘉) 小田桐	—	1,000	同
五戸町	五戸	小學校	16	5月19日	18時	工藤(鉄) 小田桐, 工藤(嘉)	—	500	同
三戸町	三戸	小學校	15	5月20日	18時	工藤(嘉) 小田桐, 工藤(鉄)	—	400	同
八戸市	八戸	小學校	14	5月21日	13時	工藤(嘉) 工藤(鉄) 小田桐, 平野	近藤	1,300	
同	湊	小學校	14	5月21日	18時	工藤(鐵) 工藤(嘉) 小田桐 平野	同	1,200	
大湊町	大湊	小學校	13	5月22日	18時	工藤(鐵) 工藤(嘉) 小田桐, 平野	同	630	
田名部町	田名部	女子高等學校	12	5月23日	18時	工藤(鐵) 工藤(嘉) 小田桐, 平野	同	700	
青森市	古川	小學校	11	5月24日	18時	小田桐, 工藤(嘉) 工藤(鉄) 平野	同	3,000	
浪岡町	浪岡	小學校	10	5月25日	18時	工藤(鉄) 小田桐, 工藤(嘉) 平野	—	1,200	近藤
黒石町	黒石	小學校	9	5月26日	18時	工藤(嘉) 工藤(鉄) 小田桐, 平野	—	1,000	同
弘前市	時敏	小學校	8	5月27日	13時	工藤(嘉) 工藤(鐵) 小田桐, 平野	近藤	700	

第 29 表

立會演說會に關する調

(地方區)

(續)

施設の種類	選挙期日前	実施月日	演説開始時間	出場候補者	代理出場させた候補者	聴衆人員	備考
町 大 鷗、小學校	8	5月27日	18時	工藤(嘉) 工藤(鐵) 小田桐、平野	—	200	近藤康權
町 板 柳、小學校	7	5月28日	18時	小田桐、工藤(鉄) 工藤(嘉) 平野	—	460	同
町 五所川原小學校	6	5月29日	18時	工藤(鐵) 小田桐、工藤(嘉) 平野	—	1,300	同
町 木 造、高等學校	8	5月30日	18時	工藤(嘉) 小田桐、工藤(鐵) 平野	—	600	同
町 西 海、小學校	4	5月31日	18時	小田桐、工藤(嘉) 平野	工藤(鉄)	800	同
市 第一大成小學校	3	6月1日	18時	小田桐、工藤(嘉) 工藤(鐵)	平野	1,000	同

第 30 表

個人演說會の會場に關する調

部	法第161條第1項第1號の學校の數	法第161條第1項第2號の公會堂及び議事堂の數	法第161條第1項3號の市町村の選挙管理委員會の指定した施設の數						計	計
			神 社	町 内 又 は 農 業 集 合 所	商 工 會 議 所	其 他	計	計		
部	48	—	—	—	—	—	—	—	—	48
部	388	4	1	10	2	—	—	13	—	40
計	436	4	1	10	2	—	—	13	—	45

第 31 表

個人演說會の使用度数に關する調

選挙別	施設の使用度数		同上の使用度数					
	國庫負擔	候補者負擔	法第161條第1項第1號の學校		法第161條第2號の公會堂及び議事堂		法第161條第3號の市町村選挙管理委員會の指定した施設	
			國庫負擔	候補者負擔	國庫負擔	候補者負擔	國庫負擔	候補者負擔
市 地方區	20	—	20	—	—	—	—	—
市 全國區	28	—	28	—	—	—	—	—
町 地方區	275	2	264	1	3	—	—	8
町 全國區	128	—	123	—	1	—	—	4
市 地方區	295	2	284	1	3	—	—	8
市 全國區	156	—	151	—	1	—	—	4
計	451	2	435	1	4	—	—	12

(其の二) 全

國

區

第 37 表

議員候補者市町村別得票數調

候補者		1	2	3	4	5	6	7	8	9
朝野區		松平康東	瀧井治三郎	小野義夫	細野良久	河北裕二	小林政夫	泉山三六	栗本義彦	松山兼吉
青森市	森市	46	32	44	29	69	16	1,943	122	6
	前市	30	11	32	16	35	5	617	45	4
	戸市	185	15	86	85	10	19	7,644	17	5
	計	261	58	162	130	114	40	10,204	184	15
	計									
岩手県	輕郡	20	24	15	9	3	2	604	19	3
	輕郡	104	29	28	8	4	6	176	10	5
	輕郡	30	18	20	5	4	4	331	13	8
	輕郡	77	23	38	18	3	13	596	43	5
	輕郡	59	31	29	11	15	8	283	29	5
	北郡	72	33	236	5	1	3	775	17	10
	北郡	33	13	91	11	12	9	1,402	8	19
	北戸郡	16	18	70	14	1	5	3,526	16	14
	計		189	527	81	43	50	7,699	155	63
	計	672	247	689	211	152	90	17,903	339	78
候補者		10	11	12	13	14	15	16	17	
朝野區		濤口三郎	庄司 嘉	松本 昇	石山賢吉	山口重彦	野田 豊	杉山昌作	山本 茂	三浦良雄
青森市	市	302	166	154	84	42	79	29	17	1,520
	市	162	16	211	127	84	11	44	6	382
	戸市	85	29	76	68	15	66	11	18	181
	計	549	211	441	279	141	156	84	41	2,083
	計									
岩手県	輕郡	589	281	21	17	87	18	16	11	1,466
	輕郡	2,558	31	46	30	28	4	9	5	1,550
	輕郡	798	2	77	39	83	8	18	16	1,235
	輕郡	698	2	87	77	80	17	31	26	2,534
	輕郡	1,182	7	36	25	57	5	16	12	2,392
	北郡	2,424	40	66	25	46	10	81	9	3,513
	北郡	230	112	36	37	27	29	28	40	4,567
	北戸郡	289	4	41	34	16	15	10	15	750
	計	3,768	479	410	284	424	106	209	134	20,415
	計	9,317	690	851	563	565	262	293	175	22,496

第 37 表

議 員 候 補 者 市

候補者		19	20	21	22	23	24	25	26	27
開票區		下條康磨	村上 好	栗田久男	小田静枝	寺光 忠	菊川孝夫	内村清次	吉賀光豊	龍 剛
森前戸市	市	61	40	64	104	41	144	1,201	3	39
	市	38	13	43	60	14	42	533	3	20
	市	58	23	3	57	15	43	181	6	5
	計	157	76	110	221	70	229	1,915	12	64
東津輕郡	郡	13	17	21	23	125	56	473	6	4
	郡	21	9	901	30	8	28	240	7	4
	郡	34	13	271	22	5	26	237	6	11
	郡	62	23	271	44	13	40	520	8	7
	郡	34	29	1,652	31	8	12	107	7	3
	郡	55	10	15	28	12	23	327	7	1
	郡	36	61	20	28	21	65	372	4	5
	計	22	38	5	26	8	32	485	10	1
計	282	180	3,159	245	200	282	2,661	55	45	
計	439	256	3,269	466	270	511	4,576	67	109	

候補者		37	38	39	40	41	42	43	44	45
開票區		小林孝平	楠久保虎市	佐藤金之助	吉田良雄	吉崎千秋	小林勝馬	政次 廣	松枝良作	川土 正
森前戸市	市	27	96	188	51	13	49	2	2,293	66
	市	4	94	53	26	9	9	0	3,898	2
	市	29	65	83	25	4	104	0	255	1
	計	60	255	324	102	26	162	2	6,446	124
東津輕郡	郡	11	5	120	19	17	8	0	795	27
	郡	12	9	40	30	15	33	2	449	18
	郡	16	2	38	22	44	9	0	3,043	108
	郡	45	43	48	51	19	42	8	2,723	30
	郡	35	38	41	25	27	11	1	673	42
	郡	19	35	66	30	17	26	1	85	28
	郡	26	7	41	44	77	11	6	84	42
	計	30	6	28	31	9	20	2	75	29
計	194	135	422	252	225	160	20	7,927	324	
計	254	390	746	354	251	322	22	14,373	448	

村 別 得 票 數 調 (續)

28 藤 隆治	29 大山 安	30 佐々木吉長	小 計	31 白波瀬米吉	32 村上郁郎	33 山地主佐太郎	34 高木正夫	35 鈴木豊太郎	36 齋藤榮三
40	16	33	6,486	4	42	42	578	46	
38	8	12	2,662	3	68	23	356	2	
8	14	7	9,035	6	27	310	141	1	
86	38	52	18,183	13	127	374	1,075	49	
57	6	6	6,770	5	11	19	311	10	
5	10	3	5,998	7	86	2	980	18	
6	25	2	3,415	0	53	2	396	5	
17	22	11	5,409	11	103	31	1,085	52	
5	13	5	6,127	4	66	3	749	24	
1	21	13	7,882	5	10	8	823	12	
13	12	5	6,744	5	5	7	773	13	
2	18	9	5,490	4	26	560	233	2	
100	127	54	47,835	41	360	632	5,350	136	
186	165	106	66,018	54	487	1,006	6,425	185	1

46 藤 隆	47 森谷初四郎	48 深谷 進	49 津々良 涉	50 田倉八郎	51 板野勝次	52 中野重治	53 愛知揆一	54 赤岩勝美	55 小原 義
68	0	9	13	180	13	66	344	12	
36	0	0	1	58	2	56	305	5	
6	0	15	7	52	19	61	55	10	
110	0	24	21	290	34	183	704	27	
248	0	31	4	48	7	39	126	2	
140	0	14	10	21	5	37	269	4	
36	0	5	10	27	15	32	30	8	
48	1	8	12	36	10	44	526	11	
20	2	5	5	51	7	37	321	11	
24	1	11	3	54	7	35	68	14	
13	1	7	6	58	7	27	427	4	
24	0	12	8	23	16	28	47	10	
553	5	66	58	318	74	279	1,816	64	
663	5	90	79	608	108	462	2,520	91	

第 37 表

議 員 候 補 者 市

候補者			56	57	58	59	60	小 計	61	62	63
開票區			山口寛治	高倉 輝	真島チモ	齋藤重朝	藤井新一		野田卯一	竹中稻美	山田勝次郎
香 森 市			88	2,015	21	52	7	6,418	26	120	20
臥 前 市			39	802	31	78	8	6,014	14	64	2
天 戸 市			18	1,015	13	32	12	2,388	47	29	18
市		計	145	3,832	65	162	27	14,820	87	213	40
東 津 輕 郡			19	1,103	19	17	7	3,016	13	98	17
西 津 輕 郡			15	953	6	11	7	3,210	5	27	17
中 津 輕 郡			32	1,139	7	31	11	5,138	3	21	22
南 津 輕 郡			38	3,758	22	103	12	8,978	9	26	28
北 津 輕 郡			14	1,112	11	49	8	3,414	5	7	9
上 北 郡			26	1,031	13	14	19	2,515	7	38	15
下 北 郡			51	877	14	10	9	2,670	6	44	10
三 戸 郡			32	1,078	20	20	4	2,403	10	10	19
郡		計	227	11,051	112	255	77	31,344	58	271	130
總		計	372	14,883	177	417	104	46,164	145	484	170

候補者			74	75	76	77	78	79	80	81	82
開票區			加藤正人	新免 操	須藤五郎	山本平保	奥田信雄	中山蔭彦	大島秀一	星野芳樹	一松定雄
香 森 市			35	0	25	23	873	15	44	24	215
臥 前 市			40	0	7	0	223	30	33	9	10
天 戸 市			5	1	10	7	139	19	20	7	10
市		計	80	1	42	30	1,235	64	97	40	335
東 津 輕 郡			25	0	5	4	263	9	6	10	69
西 津 輕 郡			29	0	15	12	237	12	10	37	40
中 津 輕 郡			5	0	25	3	149	17	23	12	71
南 津 輕 郡			11	3	21	3	751	68	48	21	68
北 津 輕 郡			33	0	8	4	265	11	15	2	38
上 北 郡			7	0	11	5	125	9	15	14	26
下 北 郡			10	4	16	15	126	7	12	10	47
三 戸 郡			3	0	15	18	141	18	12	8	33
郡		計	123	7	116	64	2,057	151	144	114	392
總		計	203	8	158	94	3,292	215	241	154	727

村 別 得 票 數 調 (續)

	65	66	67	68	69	70	71	72	73
喜作	福田 一	佐々木榮一	渡邊信任	星野武男	坂本 貞	堀本謙三	鈴木市藏	細川嘉六	柳田之平
38	86	16	30	38	34	577	238	34	48
20	45	2	10	65	3	298	20	16	69
10	8	11	12	13	7	78	26	14	17
68	139	29	52	116	44	953	284	63	
32	110	4	11	7	46	455	72	17	
28	37	7	7	5	5	90	19	16	
7	186	6	4	17	0	133	19	25	
35	356	14	5	45	5	230	59	23	
28	202	7	9	15	27	141	12	27	
14	351	9	725	0	13	58	19	11	
33	37	9	3	3	31	44	44	27	
7	62	8	2	5	8	231	59	15	
184	1,341	64	766	97	135	1,382	303	161	
252	1,480	93	818	213	179	2,335	587	224	

83	84	85	86	87	88	89	90	小 計	由本
野聖一	栗山良夫		耶納正義	古川 元	小川友三	鹽原しづか	仲子 隆		
	341		11	24	19	16	12	2,966	
7	106		1	10	1	12	18	1,171	
13	215		8	17	15	34	11	884	
24	662		20	51	35	62	41	5,041	
1	275		1	17	5	8	2	1,593	
0	107		1	17	5	7	0	809	
12	111		0	20	3	3	6	934	
4	194		1	33	8	11	8	2,165	
0	172		1	7	7	14	9	1,096	
1	196		0	15	11	12	2	1,728	
4	259		2	13	11	7	8	854	
1	116		0	4	15	8	3	847	
23	1,430		6	126	65	70	38	10,026	
47	2,092		26	177	100	132	79	15,067	

第 37 表

議 員 候 補 者 市

候補者		92	93	94	95	96	97	98	99	100
所属區		松野喜内	岩澤忠器	箕浦多一	羽仁五郎	小西聖夫	重宗雄三	大島正一	勝俣保雄	片柳眞吉
青森市	森市	34	110	201	327	23	89	23	372	105
	前市	22	196	57	285	2	109	14	45	23
	八戸市	13	38	77	149	35	39	22	148	5
	計	69	344	335	761	60	237	59	565	133
青森中支庁	輕郡	25	41	55	96	14	17	20	170	14
	輕郡	18	354	5	67	9	723	10	106	1
	輕郡	6	102	4	59	0	34	10	81	16
	輕郡	31	90	58	162	1	247	23	147	20
	輕郡	26	1,625	36	68	3	330	13	132	12
	北郡	9	40	7	74	3	2	11	113	5
	北戸郡	9	53	14	48	3	15	22	43	5
計	142	2,337	191	614	49	1,374	119	824	82	
計	211	2,681	526	1,375	109	1,611	178	1,389	214	

候補者		111	112	113	114	115	116	117	118	119
所属區		米倉喜太郎	鈴木文四郎	鹽谷信雄	入子音次郎	來馬琢道	橋眞乃夫	三浦 亨	井尻芳郎	堀水
青森市	森市	16	303	93	4	36	2	485	45	5
	前市	2	148	16	5	84	26	242	19	10
	八戸市	15	94	351	11	36	0	275	6	0
	計	33	545	460	20	156	28	1,002	70	18
青森中支庁	輕郡	8	114	153	2	33	0	202	7	0
	輕郡	12	61	4	3	65	3	79	1	1
	輕郡	0	77	79	3	15	1	34	1	6
	輕郡	28	170	8	7	60	3	310	4	5
	輕郡	2	110	64	4	47	1	163	4	1
	北郡	42	61	1,041	1	43	1	136	6	4
	北戸郡	27	70	11	3	134	3	59	1	7
計	122	731	1,406	41	462	14	1,083	30	25	
計	155	1,276	1,866	61	618	42	2,085	100	43	

町 村 別 得 票 数 調 (續)

101	102	103	104	105	106	107	108	109	110
小澤國治	寺尾 博	磯原 巖	宮本邦彦	江藤哲翁	伊藤 清	宿谷榮一	佐藤 彌	堀内千城	藤田正一
11	19	97	12	7	166	197	26	26	
1	12	48	1	1	9	964	6	11	
28	11	45	5	68	186	83	31	22	
40	42	190	18	76	361	1,244	63	59	
48	32	24	4	10	44	83	79	16	
0	37	66	9	19	6	292	35	6	
4	23	26	3	0	10	1,540	25	13	
1	110	62	5	0	21	1,635	72	21	
11	63	16	2	11	25	661	23	11	
6	35	28	2	9	330	70	6	13	
0	18	22	4	52	5	26	11	11	
1	25	12	2	4	83	58	20	2	
71	343	256	31	105	524	4,365	271	93	
111	385	446	49	181	885	5,609	334	152	

120	小 計	121	122	123	124	125	126	127	128
玉利高之		北條秀一	柴田義彦	眞溪義實	中村國夫	山口敏一	松田正一	石川芳次郎	村山正一
2	3,126	68	10	22	50	43	26	13	
1	2,439	230	11	15	30	4	6	9	
0	1,999	20	9	10	21	11	22	41	
3	7,564	318	30	47	101	58	54	63	
1	1,414	19	5	28	19	20	23	0	
0	2,047	22	8	64	5	8	18	4	
1	2,224	53	5	3	20	5	18	4	
0	3,409	23	20	5	33	50	48	7	
0	3,505	80	4	10	12	9	13	2	
6	2,132	24	2	10	4	92	23	6	
1	716	19	1	47	20	11	8	3	
2	719	19	10	12	12	17	7	6	
11	16,166	259	55	179	125	212	158	32	
14	23,730	577	85	226	226	270	212	95	

第 37 表

議 員 候 補 者 市

候補者	129 樺 繁夫	130 上條愛一	131 林 了	132 小林次郎	133 長島銀藏	134 成田 泉	135 鈴木恭一	136 横山フク	137 近藤宏二
森 市	15	24	132	37	432	912	379	262	5
前 市	3	2	71	13	101	1,040	254	30	5
戸 市	3	9	24	13	23	119	119	343	7
計	21	35	227	63	556	2,071	752	635	18
輕 郡	8	7	52	58	253	479	233	180	4
輕 郡	1	6	59	10	194	984	89	48	82
輕 郡	3	2	13	32	273	1,238	352	57	57
輕 郡	4	1	55	90	81	1,564	253	111	43
輕 郡	1	8	58	27	121	753	159	178	6
北 郡	1	1	30	29	54	760	69	193	71
北 郡	10	7	140	16	37	533	150	23	41
北 郡	3	9	15	9	20	225	63	84	72
計	31	41	422	271	1,033	6,536	1,368	874	474
計	52	76	649	334	1,589	8,607	2,120	1,509	669

候補者	148 旗 龍次	149 野 澄 勝	150 栗林敏夫	小 計	151 小笠原二三男	152 野澤密全	153 田中八百八	154 山花秀雄	155 大矢半次郎
森 市	51	101	33	5,012	502	9	57	34	
前 市	48	30	42	3,090	272	9	3	17	13
戸 市	5	184	61	2,088	440	3	17	110	56
計	104	315	136	10,190	1,214	21	77	161	284
輕 郡	57	143	25	2,996	681	4	6	19	186
輕 郡	9	436	13	2,700	734	6	4	11	124
輕 郡	33	164	19	3,384	184	3	10	10	214
輕 郡	133	1,018	56	6,042	539	11	14	15	218
輕 郡	8	212	22	2,916	344	9	3	7	110
北 郡	8	517	20	3,417	706	0	5	16	40
北 郡	20	79	36	2,064	897	12	14	13	102
北 郡	5	142	24	1,903	448	4	18	20	45
計	273	2,710	215	25,422	4,535	49	74	111	1,039
計	377	3,025	351	35,612	5,749	70	151	272	1,324

町村別得票数調 (續)

138	139	140	141	142	143	144	145	149	147
出口 競	新井 茂	高橋道男	谷本利千代	山川良一	細野軍治	河野正夫	松村眞一郎	大岩喜三郎	河村幸次郎
11	17	580	385	195	760	27	15	113	195
25	15	380	19	224	236	10	6	115	150
3	4	337	5	167	238	21	5	36	587
39	36	1,297	409	586	1,224	58	26	264	327
6	7	679	71	136	309	6	12	12	11
3	3	292	1	72	31	3	13	18	780
7	4	432	2	343	123	5	16	20	11
4	9	1,062	2	208	916	38	18	44	11
5	7	677	57	65	233	4	12	14	153
9	12	972	186	45	65	9	18	15	118
1	12	531	5	91	130	17	3	22	11
6	10	788	6	82	152	10	4	17	11
41	64	5,533	330	1,042	1,959	92	96	162	11
80	100	6,830	739	1,628	3,193	150	122	426	11

156	157	158	159	160	161	162	163	164	165
原 孝吉	藤野泰一	新妻イト	加藤シヅメ	秋葉 保	越前長松	池田重吉	久保春三	野間海造	森 敏
131	12	527	485	7	3	184	324	9	2,507
46	1	97	255	1	1	14	224	6	750
52	0	154	350	2	0	71	14	8	1,631
229	13	778	1,090	10	4	269	562	23	5,092
43	2	452	226	1	2	98	239	3	2,492
29	2	34	162	0	0	73	142	4	2,420
18	2	75	201	0	1	9	150	9	1,181
69	15	101	321	19	1	178	767	34	2,970
35	2	61	145	6	1	131	27	6	1,088
83	0	85	198	4	0	130	40	-14	8,617
73	1	114	178	2	5	106	13	5	1,181
16	0	54	163	3	0	89	10	2	1,181
366	24	976	1,594	35	10	814	1,388	77	3,720
595	37	1,754	2,684	45	14	1,083	1,950	100	9,720

第 37 表

議 員 候 補 者 市

候補者		166	167	168	169	170	171	172	173	174
開票區		小野光洋	岡川治郎	藤波一治	大谷榮潤	堀江實藏		山岸精實	田中廣太郎	福島 壽
青森市	森市	83	11	16	399	1	—	44	29	
	前市	138	17	10	37	20	—	59	19	
	戸市	15	0	4	18	1	—	40	15	
	計	236	28	30	454	22	—	143	63	
東津軽郡	津軽郡	98	12	4	586	2	—	52	3	
	津軽郡	319	17	2	121	46	—	10	9	
	津軽郡	190	21	2	14	107	—	166	11	
	津軽郡	613	15	22	126	54	—	377	12	
	北津軽郡	240	5	2	390	10	—	71	12	
	上北郡	22	3	1	24	0	—	9	10	
	下北郡	49	9	0	25	1	—	8	6	
	戸計	54	13	1	7	4	—	70	12	10
郡計	1,585	95	34	1,293	224	—	763	75	31	
總計	1,821	123	64	1,747	246	—	906	138	59	

候補者		184	185	186	187	188	189	190	191	192
開票區		天田勝正	岡田喜久治	久布直太郎	矢野西雄	淺岡信夫	水原義雄	宮塚敏信	淺井一郎	堀部虎猪
青森市	森市	19	9	72	174	116	56	1	6	7
	前市	14	2	87	311	81	37	0	1	0
	戸市	11	83	58	21	17	27	7	11	18
	計	44	94	217	506	214	120	8	18	34
東西津軽郡	津軽郡	6	16	28	75	32	15	11	9	7
	津軽郡	5	0	16	25	38	16	9	4	14
	津軽郡	2	5	16	128	37	9	15	10	0
	津軽郡	15	8	51	185	62	35	17	11	3
	北津軽郡	3	0	20	52	39	17	57	10	9
	上北郡	16	2	27	94	23	24	10	13	1
	下北郡	5	4	13	35	5	7	3	5	17
	戸計	13	20	23	7	13	16	7	22	0
郡計	65	55	194	601	249	139	129	84	51	
總計	109	149	411	1,107	463	259	137	102	85	

村別得票数調 (續)

175	176	177	178	179	180	小計	181	182	183
中村嘉壽	江木武彦	泉 芳政	小竹康三	白木 翠	木村福八郎		小幡 壻	小酒井義男	岡田 隆
27	22	10	3	3	78	5,739	342	3	
1	4	4	5	5	34	2,070	197	11	8
25	243	9	7	5	38	3,545	176	27	
53	269	23	15	13	150	11,354	715	21	
14	8	4	3	1	23	5,269	85	6	
0	360	0	5	0	21	4,790	77	1	
0	10	4	21	1	18	2,546	164	17	
15	4	1	9	7	23	6,558	179	68	386
5	22	7	3		22	2,734	230	3	234
11	4	3	7	2	23	10,061	37	0	120
38	5	2	3	9	70	4,283	104	1	150
5	47	4	11	8	20	4,665	48	4	138
88	460	25	62	30	220	41,105	924	100	2,347
141	729	48	77	43	370	52,459	1,639	121	2,952

193	194	195	196	197	198	199	200	201	202
根本重藏	青柳長次郎	日比辰三郎	畑 敏秋	増田俊明	石川清一	久野次郎	石川榮一	高安安壽	石垣 隆
34	5	1	5	31	17	18	4	7	
10	1	1	6	10	4	1	8	2	
10	1	0	0	71	18	5	26	1	
54	7	2	11	112	39	24	38	10	
9	0	0	5	12	18	5	9	1	
24	1	7	4	8	10	19	5	2	
8	1	1	11	10	30	5	20	1	
19	0	2	9	20	32	21	13	7	
22	1	1	0	8	77	3	3	0	
8	3	1	2	28	23	5	15	1	60
11	2	0	3	15	9	6	13	0	
18	1	2	3	13	13	5	11	3	
119	9	14	37	114	212	69	89	15	
173	16	16	48	226	251	93	127	25	

第 37 表

議 員 候 補 者 市

候補者	203	204	205	206	207	208	209	210	小計
開票區	安藤敦雄	香山 泰	太田哲三	安部 定	中川義信	松原一彦	田中 一	小高龍湖	
森 市	25	10	54	4	11	53	140	40	2,0
前 市	25	18	32	3	2	76	579	91	1,
市	23	4	30	3	2	56	124	38	1,
計	73	32	116	10	15	185	843	169	5,
東 津 輕 郡	10	5	6	1	10	17	77	5	1,
津 輕 郡	5	6	9	9	2	20	112	8	
津 輕 郡	4	0	6	1	4	7	549	15	1,
南 津 輕 郡	19	36	25	1	4	42	245	51	1,8
北 津 輕 郡	13	10	17	5	4	65	226	13	1,
上 北 郡	7	3	23	2	6	5	117	6	
北 北 郡	12	3	20	5	6	9	93	0	
三 戸 郡	11	9	12		6	10	92	6	
計	81	72	118	29	39	175	1,511	104	8,
計	154	104	234	39	54	360	2,354	273	13,

候補者	221	222	223	224	225	226	227	228	229
開票區	荒木正三郎	植木裕子	藤 正仁	森 八三一	門屋盛一	藤原道子	河内ムツミ	庄司彦男	和泉
青 森 市	17	21	1	35	8	184	16	9	
前 市	12	7	2	68	9	75	4	1	
市	17	5	1	9	0	159	13	21	
計	46	33	4	112	17	418	33	31	
東 津 輕 郡	5	5	2	41	1	41	5	5	
西 津 輕 郡	13	7	4	64	5	33	8	4	
中 津 輕 郡	6	14	9	58	3	34	6	10	
南 津 輕 郡	7	23	4	230	12	86	2	2	
北 津 輕 郡	11	3	3	148	6	44	4	6	
上 北 郡	9	9	3	75	7	53	7	1	
北 北 郡	11	10	3	248	3	79	8	2	
三 戸 郡	11	12	1	389	11	41	9	1	
計	73	83	29	1,253	48	411	49	31	
計	119	116	33	1,365	65	829	82	62	1

村別得票数調 (續)

211	212	213	214	215	216	217	218	219	220
中島良貞	青木清左衛門	神崎騷一	田村作太郎	長野作三郎	岩田清	北内勘平	小市部莊三郎	後藤順次郎	佐原忠大
41	13	7	8	6	8	1	7	13	
35	2	48	10	0	1	0	1	22	
8	7	5	9	4	1	0	5	5	
84	22	57	27	10	10	1	13	40	701
9	15	3	6	18	2	2	0	11	36
12	5	9	6	5	5	2	5	10	18
5	4	6	10	2	3	1	0	6	180
13	9	45	4	4	9	0	1	41	518
9	3	20	1	4	2	3	7	18	187
12	6	4	4	5	2	1	4	5	4
7	22	0	6	9	2	0	1	18	18
5	10	5	5	3	5	1	3	19	20
72	74	92	42	50	30	10	21	128	1,313
156	96	149	69	60	40	11	34	168	2,014

230	231	232	233	234	235	236	237	238	239
多田政一	市來乙彦	齋藤大助	川村直岡	朽木正巳	磯貝晴雄	黒田新一郎	矢島三義	向井鹿松	田中義邦
15	40	58	12	7	13	9	3	62	15
9	59	11	11	16	2	4	3	24	35
3	15	10	12	7	1	5	2	2	3
27	114	79	35	30	16	18	8	88	53
5	11	9	9	0	15	13	3	22	3
3	22	13	27	5	26	18	0	13	
2	8	5	10	7	16	24	0	9	
25	36	34	9	7	43	46	3	24	
1	12	15	1	5	19	14	3	10	
5	19	10	29	24	17	19	1	2	
4	15	13	2	25	13	2	3	20	
20	6	1	9	11	9	136	1	1	1
65	129	100	96	84	158	272	14	101	1
92	243	179	131	114	174	290	22	189	126

第 37 表

議 員 候 補 者 市

區	候補者	240	小 計	241	242	243	244	245	246	247
		村井清一		松尾節三	吉代清太郎	伊藤憲太郎	菊岡八百三	三浦義三	平尾卯二郎	
森前戸	市	62	1,267	3,739	4	27	0	28		
	市	23	590	736	0	16	0	0		
	市	55	450	3,059	1	26	6	3		
	計	140	2,307	7,534	5	69	6	31		
津南	輕郡	38	688	4,437	2	16	2	19		
	輕郡	5	366	4,234	73	3	7	15		25
	輕郡	34	480	2,538	5	7	0	9		20
	輕郡	22	1,288	4,788	11	20	2	18		22
	輕郡	7	579	4,811	11	4	0	21		11
	北戸	27	381	5,869	5	1	2	19		17
上三郡	北戸郡	10	566	3,440	5	5	1	34		5
	北戸郡	102	865	14,111	2	8	3	12		6
	計	245	5,215	44,228	114	64	17	147		118
總	計	385	7,522	51,762	119	133	23	178		149

區	候補者	258	259	260	261	262	263	264	265	266
		澤田義一	松井道夫	黒川善治郎	砂川正亮	松澤準人	中村福次	松本一夫	高松榮次郎	坪井研一
森前戸	市	2	23	4	0	9	11	31	6	
	市	3	12	0	1	2	6	15	7	
	市	3	8	4	0	0	17	19	2	0
	計	8	43	8	1	11	34	65	15	1
津南	輕郡	5	14	3	0	1	5	17	5	1
	輕郡	4	11	2	0	3	9	16	7	5
	輕郡	3	27	5	1	0	26	26	27	1
	輕郡	3	19	4	1	0	16	38	17	0
	輕郡	10	19	4	6	1	7	14	13	9
	北戸	4	6	3	0	8	16	30	4	0
上三郡	北戸郡	4	5	2	0	4	30	31	45	5
	北戸郡	7	8	6	3	2	17	29	16	9
	計	40	109	29	11	19	126	201	134	21
總	計	48	152	37	12	30	160	266	149	22

村 別 得 票 數 調 (續)

248	249	250	251	252	253	254	255	256	257
山内好秀	石橋美之介	榎井康雄	小松雄道	井上安正	瀧地周藏	金高資治	高橋領之助	八木秀次	鈴木博明
58	9	3	18	13	2	37	12	121	174
1	3	1	13	0	1	8	0	111	81
13	7	2	23	9	0	0	1	68	118
72	19	6	54	22	3	45	13	300	300
6	5	0	4	3	1	13	3	26	
4	4	1	11	2	3	0	2	17	
3	0	0	7	3	0	4	1	14	
12	8	4	17	3	1	9	4	72	13
2	0	1	9	3	2	0	2	27	
10	4	6	3	4	0	5	3	47	
19	12	5	11	4	0	12	0	33	
11	10	0	14	2	2	8	0	32	
67	43	17	76	24	9	51	15	268	
139	62	23	130	46	12	96	28	568	

267	268	269	270	小 計	271	272	273	274	出 入
黒木克堂		小杉イ子	泉 勘次郎		松原秀一	寺尾 豊	古川作属	小川義夫	
0	—	33	15	4,406	3	10	2	14	1,090
2	—	6	3	1,030	0	4	0	2	
2	—	61	3	3,524	5	2	6	3	
4	—	100	21	8,960	8	16	8	19	2,427
1	—	10	1	4,669	3	6	0	3	85
6	—	14	4	4,524	6	3	2	3	111
1	—	32	2	2,856	1	4	1	3	
2	—	37	1	5,262	3	14	2	8	
12	—	27	3	5,117	3	10	1	6	17
8	—	23	1	6,151	2	14	1	12	
4	—	21	8	3,788	4	10	4	4	
5	—	13	4	14,374	7	15	6	2	
39	—	177	24	46,741	29	76	17	41	
43	—	277	45	55,701	37	92	25	60	6,290

第 37 表 議員候補者市町村別得票数調 (續)

開票区	候補者	313	314	315	316	317	小計	總計	投票總數	有効投票	無効投票
		大岡乙松	田島正正	山口清吉	山岸儀一	武藤武雄					
市	森市	4	2	14	19	8	211	39,084	43,505	39,084	4,421
	前市	6	1	6	2	0	114	21,504	23,673	21,504	2,169
	戸市	3	5	22	2	13	200	26,270	30,239	26,270	3,969
	計	13	8	42	23	21	525	86,858	97,417	86,858	10,559
郡	津輕郡	6	1	6	4	0	91	29,012	34,995	29,012	5,983
	津輕郡	1	5	18	4	2	135	25,512	30,409	25,512	4,897
	中津輕郡	6	1	11	12	2	135	22,644	27,795	22,644	5,151
	南津輕郡	3	3	25	15	0	235	41,805	50,008	41,805	8,203
	北津輕郡	3	0	11	4	1	84	27,091	32,028	27,091	4,937
	上北郡	4	8	20	6	0	193	35,846	42,568	35,846	6,722
	下北郡	2	4	4	4	7	143	23,206	27,129	23,206	3,923
	三戸郡	1	7	9	4	1	133	33,760	39,164	33,760	5,404
	計	26	29	104	53	13	1,149	238,876	284,096	238,876	45,220
	計	39	37	146	76	34	1,674	325,734	381,513	325,734	55,779

第 38 表 投票状況及び結果調 (全國區)

区分 郡市別	選挙當 目 有権者數	投票者數	棄権者數	投票率	投票總數	有 効 無 効 無効投票			備	
						投票數	投票數	百分比		
市	森市	57,123	43,505	13,618	7.6	43,505	39,084	4,421	0.11	投票者數と 票總數との差 140票は、投票 しないもの法 思考する
	前市	33,471	23,692	9,779	7.0	23,673	21,504	2,169	0.09	
	戸市	48,237	30,275	17,962	6.2	30,239	26,270	3,969	0.13	
	計	138,831	97,472	41,359	7.0	97,417	86,858	10,559	0.12	
郡	津輕郡	55,947	35,032	20,915	6.2	34,995	29,012	5,983	0.17	思考する
	津輕郡	48,841	30,410	18,431	6.2	30,409	25,512	4,897	0.16	
	中津輕郡	43,509	27,809	15,700	6.4	27,795	22,644	5,151	0.18	
	南津輕郡	81,061	50,019	31,042	6.1	50,008	41,805	8,203	0.16	
	北津輕郡	54,306	32,031	22,275	5.9	32,028	27,091	4,937	0.18	
	上北郡	83,742	42,576	41,166	5.0	42,568	35,846	6,722	0.15	
	下北郡	42,952	27,132	15,820	6.3	27,129	23,206	3,923	0.14	
	三戸郡	67,916	39,172	28,744	5.8	39,164	33,760	5,404	0.13	
	計	478,274	284,181	194,093	5.9	284,096	238,876	45,220	0.18	
	合 計	617,105	381,653	235,452	6.2	381,513	325,734	55,779	0.14	

第 39 表 投票結果調 (全國區)

市 町 村 名	投票當日の有権者數			投票者數			棄権者數			投票		
	男	女	計	男	女	計	男	女	計	男	女	計
青森市	27,212	29,911	57,123	22,173	21,332	43,505	5,039	8,579	13,618	8.1	7.1	7.6
弘前市	15,127	18,344	33,471	12,025	11,667	23,692	3,102	6,677	9,779	7.9	6.0	6.9
八戸市	22,896	25,341	48,237	15,765	14,510	30,275	7,131	10,831	17,962	6.8	5.1	6.0
東津軽郡												
小湊町	2,186	2,390	4,576	1,835	1,415	3,250	351	975	1,326	8.4	5.9	7.1
大湊町	1,753	1,830	3,583	1,168	924	2,092	585	906	1,491	7.0	5.1	6.0
大湊村	1,211	1,189	2,400	892	522	1,414	319	667	986	7.3	4.8	6.0
川内村	1,158	1,208	2,366	872	613	1,485	286	595	881	7.5	5.1	6.3
高田村	600	626	1,226	373	262	635	227	364	591	6.2	4.2	5.2
瀧内村	684	702	1,386	501	329	830	183	373	556	7.3	4.6	5.5
新田村	1,988	1,933	3,921	1,490	1,157	2,647	498	776	1,274	7.5	6.0	6.7
奥内村	1,637	1,633	3,270	1,154	894	2,048	483	739	1,222	7.0	5.5	6.2
後潟村	1,079	1,150	2,229	864	624	1,488	215	526	741	8.0	5.4	6.7
蓬田村	1,302	1,364	2,666	960	765	1,725	342	599	941	7.3	5.6	6.4
平館村	1,472	1,557	3,029	860	785	1,645	612	772	1,384	5.8	5.0	5.4
一本木村	766	772	1,538	478	309	787	288	463	751	6.2	4.0	5.1
今別村	1,061	1,128	2,189	643	382	1,025	418	746	1,164	6.1	3.4	4.7
三瓶村	1,281	1,323	2,604	799	551	1,350	482	772	1,254	6.2	4.2	5.2
内村	903	922	1,825	685	492	1,177	218	420	648	7.6	5.2	6.4
筒井村	1,346	1,458	2,804	916	733	1,649	430	725	1,155	6.8	5.0	5.9
濱館村	1,239	1,268	2,507	767	506	1,273	472	762	1,234	6.2	4.0	5.1
原別村	887	980	1,867	713	517	1,230	174	463	637	8.0	5.3	6.6
東嶽村	749	730	1,479	611	398	1,009	138	332	470	8.2	5.1	6.6
野内村	1,914	2,280	4,194	1,573	1,542	3,115	341	738	1,079	8.2	6.8	7.5
西平内村	1,080	1,112	2,192	931	733	1,664	149	379	528	9.0	6.6	7.8
東平内村	1,045	1,051	2,096	844	650	1,494	201	401	602	8.0	6.2	7.1
小計	27,341	28,606	55,947	19,929	15,103	35,032	7,412	13,503	20,915	7.2	5.3	6.2
西津軽郡												
鯉ヶ澤町	1,579	1,823	3,402	1,255	1,195	2,450	324	628	952	7.9	6.5	7.2
木造町	1,479	1,729	3,208	1,179	1,126	2,305	300	603	903	7.9	6.5	7.2
深浦町	1,678	1,796	3,474	1,348	1,004	2,352	330	792	1,122	8.0	5.5	6.7

第 39 表 投票結果調 (全國區) (續)

町 村 名	投票當日の有権者數			投票者數			棄権者數			投票率		
	男	女	計	男	女	計	男	女	計	男	女	計
赤石村	1,305	1,395	2,700	982	525	1,507	323	870	1,193	7.5	3.7	5.5
天戸瀬村	1,573	1,614	3,187	1,262	969	2,231	311	645	956	8.0	6.0	7.0
岩崎村	1,264	1,338	2,602	1,005	757	1,762	259	581	840	7.9	5.6	6.7
中井村	915	879	1,194	629	376	1,005	286	503	789	6.8	4.2	5.5
舞戸村	765	872	1,637	578	450	1,028	187	422	609	7.5	5.1	6.2
鳴澤村	1,012	988	2,000	775	498	1,273	237	490	727	7.6	5.0	6.3
森田村	1,580	1,577	3,157	1,122	628	1,750	455	949	1,407	7.1	3.9	5.5
越水村	964	966	1,930	528	205	733	436	761	1,197	5.4	2.1	3.7
地田村	813	851	1,664	642	434	1,076	171	417	588	7.8	5.0	6.4
水元村	1,250	1,253	2,503	979	563	1,542	271	690	961	7.8	4.4	6.1
柏村	1,237	1,302	2,539	1,102	817	1,919	135	485	620	8.9	6.2	7.5
切除村	693	686	1,379	517	277	794	176	409	585	7.4	4.0	5.7
出精村	1,162	1,185	2,347	862	555	1,417	300	630	930	7.4	4.6	6.0
和垣村	1,645	1,653	3,298	1,252	765	2,017	393	888	1,281	7.6	4.6	6.1
和岡村	1,007	1,046	2,055	779	541	1,320	228	507	735	7.7	5.1	6.4
和力村	1,632	1,622	3,254	948	484	1,432	684	1,138	1,822	5.8	2.9	4.4
三村	323	388	711	259	238	497	64	150	214	8.0	6.1	6.9
小計	23,876	24,965	48,841	18,003	12,407	30,410	5,873	12,558	18,431	7.5	4.8	6.2
中津輕郡												
流水村	1,397	1,521	2,918	951	658	1,609	446	863	1,309	6.8	4.3	5.5
和徳村	1,305	1,412	2,717	1,190	1,202	2,392	115	210	325	9.1	8.5	8.8
豊田村	1,437	1,529	2,966	1,207	1,029	2,236	230	500	730	8.4	6.7	7.5
掘越村	1,334	1,411	2,745	1,108	903	2,011	226	508	734	8.3	6.4	7.3
千牟村	1,666	1,673	3,339	1,444	1,179	2,623	222	494	716	8.7	7.0	7.9
胸越村	1,194	1,269	2,463	865	595	1,460	329	674	1,003	7.2	4.6	5.9
岩木村	1,379	1,361	2,740	831	389	1,220	548	972	1,520	6.0	3.0	4.5
相馬村	1,299	1,366	2,665	941	618	1,559	358	748	1,106	7.2	4.6	5.8
東目屋村	1,100	1,073	2,173	865	567	1,432	235	506	741	7.9	5.3	6.6
西目屋村	945	1,019	1,964	795	692	1,487	150	327	477	8.4	6.8	7.6
障代村	1,699	1,785	3,484	1,526	1,464	2,990	173	321	494	9.0	8.2	8.6
新和村	1,751	1,799	3,550	1,174	699	1,873	577	1,100	1,677	6.7	3.9	5.3
新浦村	988	1,004	1,992	699	488	1,187	289	516	805	7.1	4.8	6.0
新澤村	1,120	1,139	2,259	755	373	1,128	365	766	1,131	6.7	3.3	5.0

第 39 表

投票結果調 (全國區) (續)

市町村名	投票當日の有権者數			投票者數			棄権者數			投票率		
	男	女	計	男	女	計	男	女	計	男	女	計
高杉村	1,177	1,253	2,430	710	409	1,119	467	844	1,311	6.8	3.2	4.6
棚野村	1,560	1,544	3,104	1,010	473	1,483	550	1,071	1,621	6.5	3.1	4.8
小計	21,351	22,158	43,509	16,071	11,738	27,809	5,280	10,420	15,700	7.5	5.3	6.4
南津輕郡												
黒石町	2,606	2,972	5,578	2,067	1,803	3,872	537	1,169	1,706	7.9	6.1	6.9
藤崎町	1,853	1,898	3,751	1,368	1,046	2,414	435	852	1,287	7.5	7.5	6.5
石川町	2,036	2,084	4,120	1,643	1,128	2,771	393	956	1,349	8.1	5.4	6.9
大鰐町	2,580	3,160	5,740	1,927	1,674	3,601	653	1,486	2,139	7.4	5.3	6.4
柏木町	1,450	1,529	2,979	1,227	1,024	2,251	223	505	728	8.5	6.7	7.6
尾上町	2,143	2,367	4,510	1,777	1,440	3,217	366	927	1,293	8.2	6.0	7.1
浪岡町	1,277	1,330	2,607	902	607	1,509	375	723	1,098	7.0	4.5	5.8
大光寺町	1,515	1,582	3,097	1,231	579	2,110	284	703	987	8.1	5.5	6.8
女鹿澤村	887	889	1,776	622	327	949	265	562	827	7.0	3.7	5.4
富木館村	719	728	1,448	459	250	709	260	478	738	6.4	3.4	4.9
野深村	1,054	1,084	2,138	719	395	1,114	335	689	1,024	6.8	3.6	5.2
大杉村	859	916	1,775	614	324	938	245	592	837	7.1	3.5	5.3
五郷村	1,306	1,359	2,665	881	514	1,395	425	795	1,220	6.7	3.9	5.3
六郷村	1,479	1,499	2,978	952	703	1,655	527	796	1,323	6.4	4.7	5.6
二里村	1,047	1,045	2,092	727	472	1,200	320	572	892	6.8	4.5	5.6
常盤村	908	1,018	1,926	692	451	1,143	216	567	783	7.6	4.5	5.9
光田寺村	1,134	1,140	2,274	830	454	1,284	304	686	990	7.3	4.0	5.7
須岡村	893	906	1,799	663	397	1,060	230	509	739	7.4	4.3	5.9
田舎館村	1,576	1,621	3,197	1,222	739	1,961	354	882	1,236	7.7	4.5	6.1
中郷村	1,950	2,123	4,073	1,175	828	2,003	775	1,295	2,070	6.0	3.9	5.4
山形村	2,014	2,039	4,053	1,376	699	2,075	638	1,340	1,978	6.8	3.4	5.1
旗賀村	1,272	1,358	2,630	1,021	740	1,761	251	618	869	8.0	5.1	6.6
浅瀬石村	942	983	1,925	801	583	1,384	141	400	541	8.5	5.2	6.9
竹館村	1,454	1,413	2,867	1,157	608	1,765	297	805	1,102	7.9	4.3	6.1
町居村	485	489	974	360	215	575	125	274	399	7.5	4.3	5.9
尾崎村	1,120	1,118	2,238	786	373	1,159	334	745	1,079	7.0	3.3	5.1
蔵館村	1,619	1,722	3,341	1,232	980	2,212	387	742	1,129	7.5	5.6	6.6
窪ヶ廻村	1,269	1,342	2,611	1,070	862	1,932	199	480	679	8.4	6.4	7.3
計	39,397	41,664	81,061	29,503	20,516	50,019	9,894	21,148	31,042	7.5	4.9	6.2

第 39 表

投 票 結 果 調

(全 國 區) (續)

町 村 名	投票當日の有権者數			投 票 者 數			棄 権 者 數			投 票 率		
	男	女	計	男	女	計	男	女	計	男	女	計
北 津 輕 郡												
五 原 川 原 町	2,707	3,083	5,790	2,199	2,022	4,221	508	1,061	1,569	8.1	6.5	7.3
柳 町	2,136	2,313	4,449	1,753	1,344	3,097	383	969	1,352	8.2	5.8	7.0
木 町	1,947	2,000	3,947	1,543	1,158	2,701	404	842	1,246	7.9	5.8	6.8
里 町	1,312	1,363	2,675	1,016	694	1,710	296	669	965	7.7	5.1	6.4
田 町	1,962	2,076	4,038	1,496	916	2,412	466	1,160	1,626	6.1	5.6	5.9
小 子 彌 村	1,060	1,074	2,134	667	235	902	393	839	1,232	6.3	2.2	4.2
海 澤 村	1,059	1,118	2,177	587	184	771	472	934	1,406	5.5	1.6	3.5
川 村	790	828	1,618	499	258	757	291	570	861	6.2	3.1	4.5
村	883	900	1,783	660	421	1,081	223	479	702	7.6	7.5	6.1
村	652	669	1,321	504	199	703	148	470	618	7.7	2.9	5.3
川 村	775	735	1,510	556	290	846	219	445	664	7.2	3.9	5.6
好 村	718	726	1,444	361	108	469	357	618	975	5.0	1.5	3.2
七 和 村	1,167	1,174	2,341	872	591	1,463	295	583	878	7.5	5.3	6.2
長 橋 村	924	925	1,849	690	358	1,048	234	567	801	7.5	3.9	5.7
島 村	997	1,042	2,039	674	255	929	323	787	1,110	6.8	2.4	4.6
結 村	856	783	1,639	616	397	1,013	240	386	626	7.2	5.1	6.2
村	1,452	1,455	2,907	977	561	1,538	475	894	1,369	6.7	3.9	5.3
良 市 村	732	736	1,468	588	421	1,009	144	315	459	8.0	5.7	7.1
田 村	1,036	1,017	2,053	648	382	1,030	388	635	1,023	6.2	3.7	5.0
湯 村	1,362	1,317	2,679	1,019	710	1,729	343	607	950	7.5	2.5	6.4
内 村	522	535	1,057	396	296	692	126	239	365	7.6	5.6	6.6
馬 元 村	415	433	848	223	233	556	92	200	292	7.8	5.4	6.6
泊 村	1,291	1,249	2,540	889	465	1,354	402	784	1,186	6.9	3.7	5.3
計	26,755	27,551	54,306	19,533	12,498	32,031	7,222	15,053	22,275	7.3	4.5	5.9
北 郡												
野 邊 地 町	3,716	4,199	7,915	2,582	2,249	4,831	1,134	1,950	3,084	6.9	5.3	6.4
三 戸 町	2,891	3,329	6,220	1,940	1,423	3,373	951	1,896	2,847	6.7	4.3	5.4
三 本 木 町	4,507	4,934	9,441	3,026	2,347	5,373	1,481	2,587	4,068	6.7	4.8	5.7
耳 石 町	1,872	1,971	3,843	987	707	1,694	885	1,264	2,149	5.3	3.6	4.4
大 三 澤 町	5,741	5,060	10,801	3,129	2,026	5,155	2,612	3,034	5,646	5.5	4.0	4.8
旗 濱 村	1,428	1,595	3,023	1,052	934	1,986	376	661	1,037	7.4	5.9	6.5
天 間 林 村	3,309	3,200	6,509	2,360	1,565	3,866	949	1,694	2,643	7.1	4.7	5.9

第 39 表

投票結果調

(全國區)

(續)

市 町 村 名	投票當日の有権者数			投票者数			棄権者数			投票率		
	男	女	計	男	女	計	男	女	計	男	女	計
甲 地 村	2,492	2,482	4,974	1,453	667	2,120	1,039	1,815	2,854	5.8	2.7	4.1
浦 野 館 村	2,366	2,440	4,806	1,660	1,023	2,683	706	1,417	2,123	7.0	4.1	5.5
大 深 内 村	1,867	1,934	3,801	993	344	1,337	874	1,590	2,464	7.3	1.8	4.5
十 和 田 村	2,315	2,342	4,657	1,320	619	1,939	995	1,723	2,718	5.9	2.6	4.2
坂 村	1,180	1,203	2,383	568	330	898	612	873	1,485	4.8	2.7	3.7
四 和 村	1,273	1,289	2,562	711	289	1,000	562	1,000	1,562	5.6	2.2	3.9
六 戸 村	2,279	2,249	4,528	1,453	806	2,259	826	1,443	2,269	6.4	3.6	5.0
下 田 村	1,538	1,548	3,086	784	330	1,114	754	1,218	1,972	5.1	2.1	3.6
六ヶ所 村	2,569	2,624	5,193	1,755	1,193	2,948	814	1,431	2,245	6.8	4.5	5.6
小 計	41,343	42,399	83,742	25,773	16,803	42,576	15,570	25,596	41,166	6.2	4.0	5.1
下 北 郡												
田 名 部 町	4,675	4,872	9,547	3,415	2,317	5,732	1,260	2,555	3,815	7.3	4.8	6.0
川 内 町	2,144	2,417	4,561	1,581	1,040	2,621	563	1,377	1,940	7.3	4.3	5.8
大 湊 町	3,521	3,819	7,340	2,524	2,061	4,585	997	1,758	2,755	7.2	5.3	6.2
大 畑 町	2,938	3,163	6,101	2,012	1,498	3,510	926	1,665	2,591	6.8	4.7	5.5
大 間 町	1,617	1,710	3,327	1,139	820	1,959	478	890	1,368	7.0	4.8	5.5
東 通 村	2,433	2,518	4,951	1,998	1,533	3,531	435	985	1,420	8.2	6.0	7.1
風 間 浦 村	1,149	1,214	2,363	968	685	1,653	181	529	710	8.4	5.6	7.0
佐 井 村	1,277	1,306	2,583	1,084	739	1,823	193	567	760	8.5	5.0	6.7
脇 野 深 村	1,068	1,104	2,169	513	805	1,718	152	299	451	8.6	7.3	7.9
小 計	20,819	22,123	42,942	15,634	11,498	27,132	5,185	10,625	15,810	7.5	5.2	6.3
三 戸 郡												
三 戸 町	1,881	2,166	4,047	1,504	1,499	3,003	377	667	1,044	8.0	6.9	7.4
五 戸 町	2,615	2,990	5,605	1,693	1,174	2,867	922	1,816	2,738	6.5	3.9	5.2
田 子 町	1,631	1,664	3,295	980	561	1,541	651	1,103	1,754	6.0	3.9	5.0
是 川 村	703	730	1,433	458	225	683	245	505	750	6.5	3.0	4.7
大 館 村	1,261	1,320	2,581	856	533	1,391	405	785	1,190	6.8	4.6	5.7
階 上 村	2,267	2,401	4,668	1,671	1,253	2,924	596	1,148	1,744	7.4	5.1	6.2
館 村	1,054	1,123	2,177	916	791	1,707	138	332	470	8.7	7.0	7.8
上 長 苗 代 村	1,611	1,567	3,178	1,259	887	2,146	352	680	1,032	7.9	5.3	6.6
北 川 村	1,329	1,399	2,728	928	601	1,529	401	798	1,199	7.0	4.8	5.9
地 引 村	817	858	1,675	563	298	861	254	560	814	6.9	3.5	5.2

第 39 表

投票結果調

(全國區), (續)

市町村名	投票當日の有権者數			投票者數			棄権者數			投票率		
	男	女	計	男	女	計	男	女	計	男	女	計
守村	1,175	1,236	2,411	819	466	1,285	356	770	1,126	7.0	3.8	
久井村	1,859	1,940	3,799	1,020	525	1,545	839	1,415	2,254	5.5	2.7	
田部村	672	731	1,403	533	410	943	139	321	460	7.9	5.6	
中深村	1,262	1,263	2,525	914	593	1,507	348	670	1,018	7.2	4.7	
留崎村	792	944	1,736	641	622	1,263	151	322	473	8.1	6.6	
平川村	838	868	1,706	626	443	1,069	212	425	637	7.5	5.1	
藤邊村	742	742	1,484	622	447	1,069	120	295	415	8.4	6.0	7.2
上郷村	1,145	1,161	2,306	864	553	1,417	281	608	889	7.5	4.8	6.1
向村	902	975	1,877	702	534	1,236	200	441	641	7.8	5.5	6.6
良崎村	1,004	1,152	2,156	796	632	1,428	208	520	728	7.9	5.4	6.6
市川村	1,390	1,428	2,818	941	471	1,412	449	957	1,406	6.8	3.3	5.0
市川村	1,460	1,527	2,987	847	409	1,256	613	1,118	1,731	5.8	2.7	4.3
市川村	1,271	1,274	2,545	937	533	1,470	334	741	1,075	7.4	4.2	5.8
來村	1,146	1,203	2,349	849	595	1,444	297	608	905	7.4	4.9	6.1
深村	630	634	1,264	440	227	667	190	407	597	7.0	3.6	5.3
田村	602	690	1,292	349	137	486	253	553	806	5.8	2.0	3.8
崎村	921	950	1,871	622	401	1,023	299	549	848	6.8	4.2	5.5
計	32,980	34,936	67,916	23,350	15,822	39,172	9,630	19,114	28,744	7.1	4.5	5.8
計	299,097	318,008	617,105	217,759	163,894	381,653	81,338	154,114	235,452	7.3	5.1	6.1

第 40 表

代理投票に関する調 (全國區)

區分 市別	總數	選舉人投票所に至り代理投票をした場合			不在者投票における代理投票をした場合		
		身体の故障	文盲	計	身体の故障	文盲	計
森市	286	0	285	285	0	1	1
前市	71	0	66	66	5	0	5
戸市	26	4	22	26	0	0	0
計	383	4	373	377	5	1	6
津輕郡	259	37	207	244	9	6	15
津輕郡	204	59	142	201	3	0	3
津輕郡	100	4	96	100	0	0	0
津輕郡	210	13	196	209	1	0	1
津輕郡	123	7	115	122	1	0	1
北郡	116	9	102	111	5	0	5
北郡	68	1	67	68	0	0	0
戸郡	93	5	87	92	1	0	1
計	1,173	135	1,012	1,147	20	6	26
計	1,556	139	1,385	1,524	25	7	32

第 41 表

立會人に関する調 (全國區)

區分 市別	投票立會人		開票立會人	
	投票所數	投票立會人	開票所數	開票立會人
森市	24	72	10	50
前市	15	45	6	35
戸市	22	66	9	28
計	61	183	25	113
津輕郡	80	240	22	77
津輕郡	88	264	20	84
津輕郡	57	171	16	78
津輕郡	87	261	28	118
津輕郡	58	174	23	107
北郡	102	306	16	88
北郡	77	231	9	43
戸郡	126	378	27	102
計	675	2,025	161	710
計	736	2,208	186	831

選挙分會立會人 3人

第 42 表

開 票 調

(全國區)

分	投票總數	有効投票數	無効投票數	無効投票率	區 分	投票總數	有効投票數	無効投票數	無効投票率
森 市	43,505	39,084	4,421	0.11	深 浦 町	2,352	2,025	327	0.14
前 市	23,673	21,504	2,169	0.09	赤 石 村	1,506	1,290	216	0.14
戸 市	30,239	26,270	3,969	0.13	大 戸 瀬 村	2,231	1,848	383	0.17
津 輕 郡					岩 崎 村	1,762	1,456	306	0.17
小 湊 町	3,248	2,750	498	0.15	中 戸 村	1,005	830	175	0.17
田 町	2,092	1,873	219	0.10	無 戸 村	1,028	867	161	0.15
野 村	1,414	1,138	276	0.19	鳴 瀬 村	1,273	861	412	0.32
川 村	1,484	1,231	253	0.17	森 川 村	1,750	1,503	247	0.14
田 村	635	546	89	0.14	越 水 村	733	644	89	0.12
内 村	830	663	167	0.20	柴 田 村	1,076	917	159	0.14
城 村	2,647	2,272	375	0.14	水 元 村	1,542	1,236	306	0.19
内 村	2,029	1,614	415	0.20	粕 村	1,919	1,551	368	0.19
溝 村	1,487	1,137	350	0.23	川 除 村	794	666	128	0.16
川 村	1,725	1,431	294	0.17	出 精 村	1,417	1,125	292	0.20
節 村	1,644	1,381	263	0.16	稻 垣 村	2,017	1,757	260	0.13
木 村	787	662	123	0.16	箱 岡 村	1,320	1,131	189	0.14
別 村	1,025	859	166	0.16	車 力 村	1,432	1,132	300	0.21
内 村	1,349	1,153	196	0.15	十 三 村	497	407	90	0.18
内 村	1,174	908	266	0.22	小 計	30,409	25,512	4,897	0.16
井 村	1,649	1,424	225	0.14	中 津 輕 郡				
館 村	1,273	1,048	225	0.18	清 水 村	1,609	1,349	260	0.16
嶽 村	1,228	1,025	203	0.17	和 德 村	2,392	2,032	360	0.15
内 村	3,115	2,623	492	0.16	豊 田 村	2,236	1,876	360	0.16
平 内 村	1,661	1,335	326	0.19	堀 越 村	2,011	1,627	384	0.19
平 内 村	1,490	1,163	327	0.22	千 年 村	2,623	2,278	345	0.13
計	34,995	29,012	5,983	0.17	駒 越 村	1,459	1,129	330	0.23
津 輕 郡					岩 木 村	1,220	1,003	217	0.18
分 津 町	2,450	2,211	239	0.09	相 馬 村	1,550	1,299	260	0.17
造 町	2,305	2,055	250	0.10	東 目 屋 村	1,424	1,087	337	0.24
					西 目 屋 村	1,482	1,154	328	0.22
					藤 代 村	2,990	2,343	647	0.22
					新 和 村	1,873	1,438	435	0.23

第 42 表

開 票 調 査

(全國區) (續)

區 分	投票總數	有効投票數	無効投票數	無効投票率	區 分	投票總數	有効投票數	無効投票數	無効投票率
大浦村	1,187	1,035	152	0.13	藏箱村	2,212	1,907	305	0.14
船深村	1,128	934	194	0.17	砵ヶ關村	1,932	1,518	414	0.21
高杉村	1,119	890	229	0.20	小計	50,008	41,805	8,203	0.16
握野村	1,483	1,170	313	0.21	北津輕郡				
小計	27,795	22,644	5,151	0.19	五所川原町	4,221	3,791	430	0.10
南津輕郡	50,008	41,805	8,203	0.16	板柳町	3,097	2,611	486	0.16
黒石町	3,872	3,549	323	0.08	金木町	2,700	2,384	316	0.12
藤崎町	2,414	2,027	387	0.16	中里町	1,709	1,464	245	0.14
石川町	2,771	2,312	459	0.16	鶴田町	2,412	1,933	479	0.20
大鰐町	3,590	2,910	680	0.19	小阿彌村	901	708	193	0.21
柏木町	2,251	1,955	296	0.13	梅澤村	771	661	110	0.14
尾上町	3,217	2,695	522	0.16	滑川村	757	629	128	0.17
浪岡町	1,509	1,239	270	0.18	六郷村	1,081	882	199	0.18
大光寺町	2,110	1,813	297	0.14	榮村	703	562	141	0.20
女鹿潭村	949	799	150	0.13	中川村	846	749	97	0.11
富木館村	709	584	125	0.18	三好村	469	397	72	0.15
野澤村	1,114	938	176	0.15	七和村	1,463	1,186	277	0.19
八杉村	938	800	138	0.15	長橋村	1,048	818	230	0.22
五郷村	1,395	1,202	193	0.14	松島村	929	765	164	0.18
六郷村	1,655	1,427	228	0.14	飯膳村	1,013	877	136	0.13
十二里村	1,200	963	237	0.19	嘉瀬村	1,538	1,335	203	0.13
常盤村	1,143	968	175	0.11	喜良市村	1,009	867	142	0.14
光田寺村	1,284	1,050	234	0.18	武田村	1,030	893	137	0.13
畑岡村	1,060	826	234	0.22	内湯村	1,729	1,472	257	0.15
田舎館村	1,961	1,525	436	0.22	相内村	692	615	77	0.11
中郷村	2,003	1,745	258	0.13	脇元村	556	439	117	0.21
山形村	2,075	1,737	338	0.16	小泊村	1,354	1,053	301	0.22
猿賀村	1,761	1,362	399	0.22	小計	32,028	27,091	4,937	0.15
淺瀬石村	1,384	1,175	209	0.14	上北郡				
竹館村	1,765	1,433	332	0.19	野邊地町	4,831	4,194	637	0.13
町居村	575	501	74	0.13	七戸町	3,373	2,933	440	0.13
尾崎村	1,159	845	314	0.27					

第 42 表

開 票 調

(全國區) (續)

區 分	投票總數	有効投票數	無効投票數	無効投票率	區 分	投票總數	有効投票數	無効投票數	無効投票率
三本木町	5,373	4,865	508	0.09	五戸町	2,867	2,548	319	0.10
石町	1,694	1,462	232	0.13	田子町	1,541	1,372	169	0.0
三深町	5,148	4,320	828	0.15	是川村	683	568	115	0.16
横濱村	1,986	1,513	473	0.31	大館村	1,391	1,165	226	0.16
天間林村	3,865	3,270	595	0.15	階上村	2,924	2,388	536	0.18
地村	2,120	1,663	457	0.21	館村	1,707	1,536	171	0.10
野館村	2,683	2,184	499	0.18	上長苗代村	2,146	1,834	312	0.14
大深内村	1,337	1,076	261	0.19	北川村	1,529	1,333	196	0.12
和田村	1,939	1,610	329	0.17	地引村	861	745	116	0.13
坂村	898	772	126	0.16	島守村	1,285	1,076	209	0.16
和村	1,000	879	121	0.14	名久井村	1,540	1,249	291	0.18
六戸村	2,259	1,738	521	0.23	田部村	943	734	209	0.12
下田村	1,114	956	158	0.15	中澤村	1,507	1,231	276	0.18
六久所村	2,948	2,411	537	0.22	留崎村	1,263	1,140	123	0.09
小計	42,568	35,846	6,722	0.16	斗川村	1,069	949	120	0.11
下北郡					猿邊村	1,069	987	82	0.07
田名部町	5,732	4,818	914	0.18	上郷村	1,417	1,221	196	0.13
川島町	2,621	2,271	350	0.15	向村	1,236	1,110	126	0.10
大湊町	4,584	4,199	385	0.09	平良崎村	1,428	1,250	178	0.12
畑町	3,510	2,999	511	0.17	川内村	1,412	1,139	273	0.19
大間町	1,959	1,574	385	0.24	市川村	1,256	1,065	191	0.15
東通村	3,531	2,887	644	0.22	倉石村	1,470	1,263	207	0.41
浦村	1,653	1,411	242	0.17	戸來村	1,442	1,192	250	0.17
佐井村	1,821	1,592	229	0.14	野澤村	667	564	103	0.15
脇野澤村	1,718	1,455	263	0.18	淺田村	486	419	67	0.13
小計	27,129	23,207	3,923	0.16	豊崎村	1,023	844	179	0.17
三戸郡					小計	39,164	33,760	5,404	0.13
三戸町	3,002	2,838	164	0.05	合 計	381,513	325,734	55,779	0.14

第 43 表

無 効 投 票 調

(全 國 區)

郡市町村別	成規の 用紙を 用いた もの	候補者 の氏名 を記し たもの	候補者 の氏名 を記し たもの	ととな の氏名 を記し たもの	二人の 候補者 の氏名 を記し たもの	以候の 者名を 記した もの	被選の 候補者 の氏名 を記し たもの	権候の 候補者 の氏名 を記し たもの	候補者 の氏名 を記し たもの	候補者 の氏名 を記し たもの	候補者 の氏名 を記し たもの	候補者 の氏名 を記し たもの	議委員 の氏名 を記し たもの	又は現 任の氏 名を記 したも の	白紙の 投票	紙票を 記した もの	単に記 したも の	雑記を 記した もの	単に記 したも の	記号を 記した もの	合 計
森 市	10	2,602	20	10	—	—	—	—	108	39	552	—	—	5	723	203	149	—	—	4,421	
前 市	—	902	—	—	—	—	—	—	3	—	575	—	—	1	430	168	90	—	—	2,168	
戸 市	18	2,271	—	15	—	—	—	—	57	151	628	—	—	42	410	177	202	—	—	3,468	
津 輕 郡	—	—	—	—	—	—	—	—	—	—	—	—	—	—	—	—	—	—	—	—	—
浜 町	—	224	—	—	—	—	—	—	—	—	176	—	—	1	74	23	—	—	—	—	
田 町	—	91	—	18	—	—	—	—	16	—	80	—	—	—	10	4	—	—	—	—	
野 村	—	18	22	—	—	—	—	—	—	—	—	—	—	—	31	205	—	—	—	—	
川 村	—	217	—	1	—	—	—	—	—	—	—	—	—	—	21	—	14	—	—	253	
田 村	—	50	—	1	—	—	—	—	—	—	17	—	—	—	10	4	7	—	—	89	
内 村	—	102	—	—	—	—	—	—	—	—	14	—	—	—	20	31	—	—	—	167	
城 村	—	256	—	—	—	—	—	—	1	—	—	—	—	—	70	48	—	—	—	375	
内 村	—	201	—	—	—	—	—	—	3	3	29	—	1	104	9	65	—	—	—	415	
湯 村	—	216	—	—	—	—	—	—	—	—	65	—	—	—	33	2	34	—	—	350	
田 村	—	146	—	—	—	—	—	—	—	—	44	—	—	—	34	58	12	—	—	274	
館 村	—	165	—	—	—	—	—	—	—	—	50	—	—	—	42	2	4	—	—	263	
本 木 村	—	93	—	—	—	—	—	—	—	—	—	—	—	—	22	5	5	—	—	125	
別 村	—	103	—	—	—	—	—	—	—	—	43	—	—	—	18	—	2	—	—	166	
厩 村	—	103	—	—	—	—	—	—	1	—	77	—	—	—	14	1	—	—	—	196	
内 村	—	191	—	1	—	—	—	—	—	—	—	—	—	—	37	37	—	—	—	256	
井 村	—	181	—	—	—	—	—	—	—	—	—	—	—	—	26	4	14	—	—	225	
館 村	—	69	—	7	—	—	—	—	40	—	—	—	—	—	20	53	36	—	—	—	
別 村	—	124	—	—	—	—	—	—	—	—	25	—	—	—	30	—	24	—	—	—	
嶽 村	—	151	—	—	—	—	—	—	—	—	18	—	—	—	15	39	10	—	—	—	
野 内 村	—	—	260	—	—	—	—	—	—	—	—	—	—	—	92	24	—	—	—	—	
西 平 内 村	—	171	—	—	—	—	—	—	2	1	41	—	1	75	35	—	—	—	—	—	
東 平 内 村	—	173	—	—	—	—	—	—	—	—	21	—	—	100	23	10	—	—	—	—	
小 計	—	3,045	282	28	—	—	—	—	63	4	816	—	—	3	898	607	237	—	—	—	
西 津 輕 郡	—	202	—	—	—	—	—	—	—	—	—	—	—	—	27	10	—	—	—	—	

第43表 無効投票調 (全國區) (續)

別	町村市郡	規用紙の	候者な	補い氏	補るで	者とな	と上補	以候の	被の	選の	補候	者名	候の	者名	候何	の記	議員	白	紙	單に	單に	記	計
		用紙の	候者な	補い氏	補るで	者とな	と上補	以候の	被の	選の	補候	者名	候の	者名	候何	の記	議員	白	紙	單に	單に	記	計
		用紙の	候者な	補い氏	補るで	者とな	と上補	以候の	被の	選の	補候	者名	候の	者名	候何	の記	議員	白	紙	單に	單に	記	計
木	造町	—	184	—	—	—	—	—	—	—	—	—	—	—	16	—	—	21	29	—	—	—	—
木	浦町	—	177	—	—	—	—	—	—	—	—	—	—	—	100	—	—	38	12	—	—	—	—
木	石村	1	120	—	—	—	—	—	—	—	—	—	—	—	53	—	—	25	3	14	—	—	—
木	戸瀬村	—	244	—	—	—	—	2	—	—	2	—	—	—	41	—	—	47	47	—	—	—	—
木	崎村	—	235	—	—	—	—	—	—	—	—	—	—	—	5	—	—	60	—	6	—	—	—
木	村	—	135	—	—	—	—	—	—	—	—	—	—	—	21	—	—	13	6	—	—	—	—
木	戸村	—	125	—	—	—	—	—	—	—	—	—	—	—	—	—	—	22	14	—	—	—	—
木	潭村	—	278	—	—	—	—	3	—	—	—	—	—	—	79	—	—	19	14	19	—	—	—
木	川村	—	146	—	—	—	—	—	—	—	—	—	—	—	53	—	—	10	38	—	—	—	—
木	水田村	—	64	—	—	—	—	—	—	—	—	—	—	—	7	—	—	16	—	—	—	—	—
木	田村	—	96	—	—	—	—	—	—	—	—	—	—	—	36	—	—	27	—	—	—	—	—
木	元村	—	181	—	—	—	—	1	—	—	—	—	—	—	31	—	—	21	5	63	—	—	—
木	除村	—	266	—	—	—	—	12	—	—	—	—	—	—	14	—	—	20	26	30	—	—	—
木	除村	—	87	—	—	—	—	—	—	—	—	—	—	—	15	—	—	12	—	14	—	—	—
木	垣村	—	49	—	—	—	—	43	—	—	34	—	—	—	76	28	—	24	24	14	—	—	—
木	垣村	—	231	—	—	—	—	—	—	—	—	—	—	—	16	—	—	8	5	—	—	—	—
木	岡村	1	128	—	—	—	—	—	—	—	—	—	—	—	16	—	—	9	18	17	—	—	—
木	力村	—	160	—	—	—	—	—	—	—	—	—	—	—	80	—	—	7	30	—	—	—	—
木	三村	—	69	—	—	—	—	1	—	—	—	—	—	—	3	—	—	10	—	4	—	—	—
	計	2	3,177	—	—	—	—	62	—	—	68	—	—	—	662	28	—	436	281	181	—	—	4,997
津	水村	1	181	—	—	—	—	—	—	—	—	—	—	—	—	—	—	38	40	—	—	—	—
津	徳村	6	262	—	—	—	—	—	—	—	—	—	—	—	—	—	—	50	13	29	—	—	—
津	田村	—	221	—	—	—	—	3	—	—	—	—	—	—	102	—	—	34	—	—	—	—	—
津	越村	—	351	—	—	—	—	1	—	—	—	—	—	—	—	—	—	29	—	—	—	—	—
津	年村	—	148	—	—	—	—	1	—	—	—	—	—	—	17	—	—	50	68	56	—	—	—
津	越村	—	241	—	—	—	—	—	—	—	—	—	—	—	24	—	—	20	20	23	—	—	—
津	木村	—	125	—	—	—	—	—	—	—	—	—	—	—	6	—	—	49	8	29	—	—	—
津	馬村	—	135	—	—	—	—	2	—	—	—	—	—	—	63	—	—	31	4	24	—	—	—
津	目村	—	193	—	—	—	—	—	—	—	—	—	—	—	36	—	—	85	23	—	—	—	—
津	西村	—	127	—	—	—	—	—	—	—	—	—	—	—	125	—	—	45	2	29	—	—	—

第 43 表 無 効 投 票 調 (全國區) (續)

郷市町村別		規 用紙 用いもの	候 者 を 載 し た もの	補 者 を 載 し た もの	者 の 記 載 し た もの	と し て 記 載 し た もの	二 上 補 氏 載 した	人 の 名 を し た	以 候 の を し た	彼 選 の 補 名 を し た	橋 候 の 氏 載 し た	補 者 外 を 載 し た	候 の 事 載 し た	者 他 を 載 し た	補 氏 を し た	者 名 を し た	候 何 人 を 載 し た	者 の 記 載 し た	議 委 に る 名 を し た	員 現 者 を 載 し た	又 の に の 記 載 し た	は 職 あ 氏 載 し た	白 の 投 票	紙 票 を 載 し た もの	取 事 を 載 し た もの	雜 記 載 し た もの	單 記 載 し た もの	記 符 記 載 し た もの	合 計
藤代村		—	231	—	—	—	—	—	—	—	—	—	—	—	—	—	—	263	—	—	—	—	89	64	—	—	—	64	
大浦村		—	309	—	1	—	—	—	—	—	—	—	—	—	—	—	—	46	—	—	—	—	28	8	43	—	—	43	
船澤村		—	129	—	—	—	—	—	—	—	—	—	—	—	—	—	—	—	—	—	—	—	23	—	—	—	—	15	
高杉村		—	140	—	3	—	—	—	—	—	—	—	—	—	—	—	—	—	—	—	—	—	25	—	—	9	—	19	
裾野村		—	70	—	—	—	—	—	—	—	—	26	—	—	—	—	—	—	—	—	—	—	21	6	—	—	—	—	
小計		8	3,080	—	3	—	13	—	—	—	—	34	—	—	—	—	—	854	—	—	—	—	661	256	242	—	—	5,155	
南津輕郡		—	—	—	—	—	—	—	—	—	—	—	—	—	—	—	—	—	—	—	—	—	—	—	—	—	—	—	—
黒石町		5	198	—	29	—	—	—	—	—	—	—	—	—	—	—	—	13	—	—	—	—	36	22	20	—	—	32	
藤崎町		1	250	—	1	—	—	—	—	—	—	—	—	—	—	—	—	47	—	2	—	—	44	14	28	—	—	38	
石川町		—	270	—	1	—	—	—	—	—	—	—	—	—	—	—	—	74	—	—	—	—	20	37	7	—	—	45	
大鰐町		—	373	—	—	—	—	—	—	—	38	—	—	—	—	—	—	60	—	—	—	—	140	—	—	—	—	—	
植木町		—	164	16	3	—	—	—	—	—	—	—	—	—	—	—	—	69	—	—	—	—	20	5	19	—	—	29	
尾上町		—	313	2	3	—	—	—	—	—	—	1	—	—	—	—	—	37	—	—	—	—	77	43	46	—	—	—	
浪岡町		—	130	—	—	—	—	—	—	—	—	—	—	—	—	—	—	71	—	—	—	—	31	15	23	—	—	—	
大光寺町		—	160	—	—	—	—	—	—	—	—	1	—	—	—	—	—	80	—	—	—	—	25	4	27	—	—	—	
女鹿町		—	97	—	—	—	—	—	—	—	—	1	—	—	—	—	—	17	—	—	—	—	21	—	14	—	—	130	
定木館村		—	22	36	—	—	—	—	—	—	—	46	—	—	—	—	—	—	—	—	—	—	6	14	1	—	—	12	
野澤村		—	84	—	—	—	—	—	—	—	—	—	—	—	—	—	—	47	—	—	—	—	24	10	11	—	—	17	
大杉村		—	105	—	—	—	—	—	—	—	—	—	—	—	—	—	—	—	—	—	—	—	20	13	—	—	—	—	
五郷村		2	138	—	—	—	—	—	—	—	—	20	—	—	—	—	—	8	—	—	—	—	25	—	—	—	—	—	
六十郷村		—	123	—	—	—	—	—	—	—	—	—	—	—	—	—	—	23	—	—	—	—	30	—	—	1	—	—	
十常盤村		—	122	—	—	—	—	—	—	—	—	—	—	—	—	—	—	44	—	—	—	—	13	58	—	—	—	237	
光田寺村		—	118	—	—	—	—	—	—	—	—	—	—	—	—	—	—	44	—	—	—	—	15	18	98	—	—	171	
畑岡村		—	152	—	3	—	—	—	—	—	—	—	5	—	—	—	—	50	—	—	—	—	63	25	—	—	—	—	
田舎館村		—	307	—	2	—	—	—	—	—	—	—	—	—	—	—	—	56	—	—	—	—	49	—	22	—	—	—	
中山郷村		—	111	—	—	—	—	—	—	—	—	—	—	—	—	—	—	98	—	—	—	—	28	—	21	—	—	—	
山形村		—	206	—	—	—	—	—	—	—	—	3	—	—	—	—	—	27	—	—	—	—	57	45	—	—	—	—	
猿賀村		—	201	—	22	—	—	—	—	—	—	—	—	—	—	—	—	87	—	—	—	—	36	53	—	—	—	—	
磯前石村		13	137	—	—	—	—	—	—	—	—	—	—	—	—	—	—	—	—	—	—	—	20	—	24	—	—	—	

第 43 表

無効投票調

(全園區)

(續)

郡市町村別	規の用紙をい	候補者名を載したもの	候補者が氏名を記した	者とな氏載したもの	二人の氏名を記した	以候のし	被選の者名を記した	權候の氏載したもの	候補者外を記した	候補者名を載したもの	候補者名を載したもの	候補者名を載したもの	候補者名を載したもの	議員の現名を記した	又は委員の現名を記した	は職の氏載したもの	白紙の投票	紙票を載したもの	単に記した	雑に記した	単に記した	記した	合計
菅 館 村	—	186	—	—	—	—	—	—	—	—	—	—	69	—	—	—	20	28	29	—	—	332	
菅 居 村	—	47	—	—	—	—	—	—	—	—	—	—	8	—	—	—	1	15	3	—	—	74	
菅 崎 村	—	146	—	—	—	—	—	—	37	—	—	—	39	—	—	—	23	25	44	—	—	314	
菅 館 村	—	212	—	—	2	—	—	—	—	—	—	—	25	—	—	—	37	—	29	—	—	305	
菅 關 村	—	224	—	—	—	—	—	—	—	—	—	—	104	—	—	—	60	6	20	—	—	414	
菅 計	21	4,596	—	54	66	—	—	—	176	—	—	—	1,267	—	—	2	1,009	458	554	—	—	8,203	
北 津 輕 郡	—	—	—	—	—	—	—	—	—	—	—	—	—	—	—	—	—	—	—	—	—	—	—
五 所 川 原 町	—	305	—	—	—	—	—	—	—	—	—	—	—	—	—	—	57	68	—	—	—	430	
板 柳 町	—	207	—	—	105	—	—	—	48	—	—	—	58	7	—	—	53	8	—	—	—	486	
木 町	—	192	—	—	2	—	—	—	—	—	—	—	51	—	—	—	33	38	—	—	—	316	
里 町	—	—	—	—	—	—	—	—	—	—	—	—	206	—	—	—	19	9	11	—	—	245	
川 原 村	—	322	1	1	—	—	—	—	—	19	—	—	7	6	—	—	59	17	47	—	—	479	
彌 村	—	—	—	—	—	—	—	—	120	—	—	—	40	—	—	—	33	—	—	—	—	193	
川 村	—	85	—	—	—	—	—	—	—	—	—	—	1	—	—	—	8	12	4	—	—	110	
川 村	—	100	—	—	—	—	—	—	—	—	—	—	11	—	—	—	8	9	—	—	—	128	
六 郷 村	—	98	—	—	—	—	—	—	—	—	—	—	56	—	—	—	13	32	—	—	—	199	
川 村	—	72	—	—	—	—	—	—	11	—	—	—	33	—	—	—	12	13	—	—	—	79	
川 村	—	12	46	—	—	—	—	—	—	—	—	—	22	—	—	—	7	5	5	—	—	79	
三 好 村	55	—	—	—	—	—	—	—	—	—	—	—	6	—	—	—	1	2	8	—	—	72	
七 和 村	—	13	—	—	34	—	—	—	83	—	—	—	5	—	—	—	50	36	56	—	—	277	
松 島 村	—	171	—	—	—	—	—	—	—	—	—	—	13	—	—	—	26	20	—	—	—	230	
飯 詰 村	—	82	—	—	5	—	—	—	2	—	—	—	28	—	—	—	7	40	—	—	—	164	
瀨 村	—	—	83	—	—	—	—	—	—	—	—	—	41	—	—	—	4	—	8	—	—	136	
瀨 村	109	27	7	9	—	—	—	—	32	—	—	—	11	—	—	—	8	—	—	—	—	203	
良 市 村	—	104	—	—	—	—	—	—	—	—	—	—	26	—	—	—	12	—	—	—	—	142	
武 田 村	—	114	—	—	—	—	—	—	—	—	—	—	12	—	—	—	6	5	—	—	—	137	
内 湯 村	—	175	—	—	—	—	—	—	—	—	—	—	31	—	—	—	21	30	—	—	—	257	
相 内 村	—	72	—	—	—	—	—	—	1	—	—	—	—	—	—	—	4	—	—	—	—	77	
臨 元 村	—	72	—	—	—	—	—	—	3	—	—	—	26	—	—	—	9	—	7	—	—	117	
小 泊 村	—	153	—	—	—	—	—	—	41	—	—	—	42	—	—	—	36	—	29	—	—	301	
小 計	164	2,376	137	156	—	—	—	—	341	19	—	—	726	13	—	—	486	344	175	—	—	4,937	

第 43 表

無 効 投 票 調 査

(全 國 區) (續)

別 村 町 市 郡	規 定 の 用 紙 を 用 いた も の	候 補 の 氏 名 を 載 した も の	者 の 氏 名 を 載 した も の	と 同 じ 氏 名 を 載 した も の	二 人 以 上 の 氏 名 を 載 した も の	以 候 補 の 氏 名 を 載 した も の	選 挙 権 の 氏 名 を 載 した も の	候 補 の 氏 名 を 載 した も の	候 補 の 氏 名 を 載 した も の	候 補 の 氏 名 を 載 した も の	候 補 の 氏 名 を 載 した も の	候 補 の 氏 名 を 載 した も の	候 補 の 氏 名 を 載 した も の	候 補 の 氏 名 を 載 した も の	議 員 の 氏 名 を 載 した も の	又 は 現 在 の 議 員 の 氏 名 を 載 した も の	口 頭 記 載 の も の	紙 上 記 載 の も の	雑 記 載 の も の	単 記 載 の も の	複 記 載 の も の	合 計
三 戸 郡		115						2						15		3	9	15	5		164	
五 戸 町		192												67			19	12	29			
田 子 町		126				1								21			5	11	5			
川 村		60												29			12	7	7		115	
大 館 村		70						22						45		1	56		32		226	
上 村		360				2								75			38	28	33		536	
館 村		137									15						19				171	
上 長 苗 代 村		164									42			52			20		34		312	
北 川 村		162																			162	
引 守 村		78									12			11			6	2	7		116	
守 村		76												62			39	32			209	
村		204												36			44		7		291	
田 部 村		164															14	5	26		209	
崎 村		217				3											15	41			276	
川 村		93						2						19			5	2	2		128	
邊 村		71		18										19			8	4			120	
村		41						1						39			1				80	
村		125						2						28			9	5	27		184	
村		99									9	1		7			11				117	
平 長 崎 村		118						6						20			21	2	10		175	
川 内 村		161						2	1					44			13	5	48		273	
市 川 村		78				1								51			8	33	19		194	
市 石 村		122		4										54		2	16	1	8		207	
来 村		138						1						15		2	26	48	20		251	
田 村		71						10									11	11			82	
村		59												2			2	1	3		64	
村		114						1	4					28			8	24			136	
小 計		3,415		22		7		137	6					739		8	459	289	322		5,001	
總 計		478,316		753		371		1,129	236					8,603		146	6,419	3,536	2,472		55,001	

(其の三)
選舉法令改正意見

(其の三)
選舉法令改正意見

第一 選挙人名簿

- 一、施行令第十七条中「選挙人名簿に登録されている者であることを発見した場合」を「から転入した者がある場合」に改めること。

第二 投票

- 一、法第四十条の投票所の開閉時間は当該選挙を管理する選挙管理委員会が定めるように改正すること。
- 二、法第四十条の規定中郡市の区域外を市町村の区域外と改めること。
- 三、施行令第二十七条の規定は「開票時刻」とあるもこれを「開閉時刻」と改正し、尚又右條項別事柄には農村における農繁期をも含むようにせられたい。

第三 開票

- 一、法第十八条第二項の規定による選挙において特に必要ある町村に対しても開票區を設け得るようにすること。

第四 公職の候補者

- 一、國又は縣の選挙における立候補者の届出書には推薦届出者の場合と同様に被選挙権ある旨の證明添付するよう改正せられたい。
- 二、消防団員の場合立候補禁止を廢止すること、但し主なる役員（團長、副團長、部長）は現在通り禁止すること。

第五 不在者投票

- 一、令第五十五条第二項の不在者投票管理者に対する報酬費用辦償の支給方法の設定並びに郵送料は國庫又は當該地方公共團體の負擔とするよう明記せられたい。
- 二、不在者投票に関する調書第二十五號様式を簡易にすること。
尙同様式の一人別氏名欄記載を廢止して事由の項目別による件數記載の方法に改めること。
- 三、不在者投票の事由に該當する旨の證明書及び投票用封筒の様式に生年月日を記載するよう改められたい。
- 四、不在者投票の請求及び送致の郵便料金並びに醫師の診斷書、證明書等はこれをすべて無料とし國庫負擔とするよう要望のこと。
- 五、施行令第五十条の規定による同居の親族に対しては意志能力者又は年齢等の制限を明記するよう改正せられたい。尙同居の親族に対しても疎明によつて投票なし得るようにすること。

第六 特別選挙

- 一、法第一百条及び第一百三條中同時に再選挙又は補欠選挙を「行う」とあるを「行うことができる」と改めること。

第七 選挙運動

- 一、選挙運動のために使用するポスターには掲示責任者の住所、氏名を記載しなければ検印ができないようにすること。
向参議院全国選出議員選挙については選挙分會の区域内の者でなければならぬ旨明記すること。
- 二、参議院全国選出議員選挙のポスターの検印については全国選挙管理委員会における検印を廢止して都道府縣選挙管理委員会の検印とするよう改正のこと。
- 三、参議院全国選出議員候補者に関する選挙事務所の設置、變更、廢止等の届出は候補者の住所地の都道府縣選挙管理委員会を経由して届出するよう改められたい。
- 四、衆・参議院議員選挙の議員候補者の氏名黨派別の掲示はこれを廢止し投票所の入口又は投票所内に掲示と改められたい。
- 五、投票当日投票所の入口から約一町以内の區域に掲示したポスターの撤去に関する條項は委員会に対して附加された勞多くもその効果極めて僅少であるのみならず、むしろ紛議を醸した事例もあるをもつてこれを廢止すること。
- 六、候補者の氏名掲示の順序は、法第七十四條第三項の規定によつて市町村選挙管理委員会においてくじで定めることになつてゐるが、市町村選挙管理委員会の事務的負擔を輕減すると共に、くじの如何によつて直接候補者の得票に些して影響がないものと思料されるので、このくじを都道府縣選挙管理委員会において行うよう改正すること。
- 七、法第三十四條の規定による違反の選挙事務所の閉鎖命令權を都道府縣選挙管理委員会にも與えること。
- 八、選挙運動のため貼付したポスターや立看板は選挙終了後一定期間内に掲示責任者において撤去の義務を法定すること。
- 九、施行令第八十八條の所屬黨派は届出當時の場合のみに限定し以後所屬黨派の變更に對してはその取扱いについては通知の必要がないよう規定を設けること。
- 十、國又は都道府縣を單位とする選挙の場合の政見放送は録音放送もできるようにすること。
- 一、市町村の選挙においては公營の個人演説會を廢止し設備の使用のみとすること。
- 二、個人演説會における施設の使用時間の繰り上げについて夜間午後十一時以後の使用を禁止し得るよう法令に規定すること。

第八 其 の 他

- 一、選挙管理委員会の強化を圖るため豫算の獨立制を認めると共に職員に對する助成の方途を講ずること。
- 二、公職選挙法以外の特別法による選挙の場合も選挙事務は總て全国選挙管理委員会において取扱するよう改めること。
- 三、公職選挙法によらない場合の選挙における投票（開票）管理者の選任は困難なる實情なるにつき市町村の選挙管理委員会の委員又は職員の場合は選挙權がなくとも選任できるよう改正すること。

四、公職選挙法以外の特別選挙の場合といえども選挙の規定はなるべく同一の規定をもつて執行するよ
うにせられたい。

第 45 表 國會議員の選挙等の執行経費の基準に
關する法律について

國會議員の選挙等の執行経費は實際の使用額に比較して余りに少額にして事務執行上支障を來すこ
とがあるをもつて、例えば氏名揭示費、啓蒙宣傳費、投票所の超過勤務手當、設備費及び立會人の
費用辨償等に對しては基準額を相當程度引上げるようにすること。

第 46 表 參議院議員通常選挙啓蒙宣傳計畫

一 文書によるもの	宣傳事項	實施期日	備 考
(1) 縣政便り	一般啓蒙	五月、六月二回	弘報文書課撥當
(2) かべ新聞	選挙周知 棄權防止	五月、六月二回	同
(3) ポスター <small>縣製作製一種 全管製五種</small>	周知並びに 棄權防止	五月十日	同
(4) 選挙人心得 (各世帯ごと)	啓蒙、棄權防止	五月二十日	縣選挙管理委員會
二 廣告によるもの			
(1) 選挙人名簿について	選挙人名簿、登 録資格等	五月四日 五日	東奥日報に掲載
(2) 新聞(主要)廣告	棄權防止	六月二日	縣内主なる新聞
(3) 驛前廣告塔(觀光塔)利用	周知棄權防止	自五月七日 至六月四日	觀光協會
(4) 廣告幕(地方事務所、主要町、三市) (縣内九バス會社、自動車數九〇台)	同	自五月十日 至六月四日	縣選挙管理委員會
	同	自五月二十日 至六月四日	同
三 聲によるもの			
(1) 驛(主要)放送利用	啓蒙周知 棄權防止	自五月九日 至六月四日	青森管理部
(2) 縣選挙管理委員長ラジオ放送	同	五月二十六日午 後九時十五分 から十分間	青森放送局
(3) 縣弘報自動車利用	同	自五月二十一日 至五月三十一日	縣選挙管理委員會

四、公職選挙法以外の特別選挙の場合といえども選挙の規定はなるべく同一の規定をもつて執行するよ
うにせられたい。

第 45 表 國會議員の選挙等の執行経費の基準に
關する法律について

國會議員の選挙等の執行経費は實際の使用額に比較して余りに少額にして事務執行上支障を來すこ
とがあるをもつて、例えば氏名揭示費、啓蒙宣傳費、投票所の超過勤務手當、設備費及び立會人の
費用辨償等に對しては基準額を相當程度引上げるようにすること。

第 46 表 參議院議員通常選挙啓蒙宣傳計畫

一 文書によるもの	宣傳事項	實施期日	備 考
(1) 縣政便り	一般啓蒙	五月、六月二回	弘報文書課擔當
(2) かべ新聞	選挙周知 棄権防止	五月、六月二回	同
(3) ポスター <small>縣作製一種 全管製五種</small>	周知並びに 棄権防止	五月十日	同
(4) 選挙人心得 (各世帯ごと)	啓蒙、棄権防止	五月二十日	縣選挙管理委員會
二 廣告によるもの			
(1) 選挙人名簿について	選挙人名簿、登 録資格等	五月四日 五日	東奥日報に掲載
(2) 新聞(主要)廣告	棄権防止	六月二日	縣内主なる新聞
(3) 驛前廣告塔(觀光塔)利用	周知棄権防止	自五月七日 至六月四日	觀光協會
(4) 廣告幕(地方事務所、主要町、三市) (縣内九バス會社、自動車數九〇台)	同	自五月十日 至六月四日	縣選挙管理委員會
	同	自五月二十日 至六月四日	同
三 聲によるもの			
(1) 驛(主要)放送利用	啓蒙周知 棄権防止	自五月九日 至六月四日	青森管理部
(2) 縣選挙管理委員長ラジオ放送	同	五月二十六日午 後九時十五分 から十分間	青森放送局
(3) 縣弘報自動車利用	同	自五月二十一日 至五月三十一日	縣選挙管理委員會

四、公職選挙法以外の特別選挙の場合といえども選挙の規定はなるべく同一の規定をもつて執行するよ
うにせられたい。

第 45 表 國會議員の選挙等の執行経費の基準に
關する法律について

國會議員の選挙等の執行経費は實際の使用額に比較して余りに少額にして事務執行上支障を來すこ
とがあるをもつて、例えば氏名揭示費、啓蒙宣傳費、投票所の超過勤務手當、設備費及び立會人の
費用辨償等に對しては基準額を相當程度引上げるようにすること。

第 46 表 參議院議員通常選挙啓蒙宣傳計畫

一 文書によるもの	宣傳事項	實施期日	備 考
(1) 縣政便り	一般啓蒙	五月、六月二回	弘報文書課撥當
(2) かべ新聞	選挙周知 棄權防止	五月、六月二回	同
(3) ポスター <small>縣作製一種 全管製五種</small>	周知並びに 棄權防止	五月十日	同
(4) 選挙人心得 (各世帯ごと)	啓蒙、棄權防止	五月二十日	縣選挙管理委員會
二 廣告によるもの			
(1) 選挙人名簿について	選挙人名簿、登 録資格等	五月四日 五日	東奥日報に掲載
(2) 新聞(主要)廣告	棄權防止	六月二日	縣内主なる新聞
(3) 驛前廣告塔(觀光塔)利用	周知棄權防止	自五月七日 至六月四日	觀光協會
(4) 廣告幕(地方事務所、主要町、三市) (縣内九バス會社、自動車數九〇台)	同	自五月十日 至六月四日	縣選挙管理委員會
	同	自五月二十日 至六月四日	同
三 聲によるもの			
(1) 驛(主要)放送利用	啓蒙周知 棄權防止	自五月九日 至六月四日	青森管理部
(2) 縣選挙管理委員長ラジオ放送	同	五月二十六日午 後九時十五分 から十分間	青森放送局
(3) 縣弘報自動車利用	同	自五月二十一日 至五月三十一日	縣選挙管理委員會

(4) 観光協會の宣傳利用 その他によるもの	啓蒙周知 棄權防止	自五月九日 至五月四日	觀光協會
(1) 各新聞に報道依頼	周知啓蒙	自五月一日 至五月四日	縣選舉管理委員會
(2) 學校團體會社に對する依頼	周知棄權防止	五月下旬	縣選舉管理委員長 縣知事 縣教育長
(3) 各郡選舉管理委員會連合會を通じ棄 權の少ない市町村を表彰する件	棄權防止	五月下旬	縣選舉管理委員會
(4) スライド	同	自五月十日 至五月四日	各映畫館

第 47 表 表 彰

参議院議員通常選挙における表彰要綱

青森県選挙管理委員会連合会における表彰要綱

参議院議員通常選挙における優良市町村及び選挙管理委員会の表彰要綱

一、昭和二十五年六月四日執行の参議院議員通常選挙に當り縣下各市町村委員会における棄権防止について適切な方途を講じ投票率の最も高いものから次の標準によつて各級第三位まで表彰する。

A 級	有権者	3,000人以上	町村數	56
B 級	"	3,000人未滿 2,000人以上	"	62
C 級	"	2,000人未滿	"	43
計				161

二、市に對しては總体的に判断して前項の優良町村に劣らない成績を示した場合は別に表彰の力をも講ずる。

三、棄権防止に協力し特に功勞のある団体又は個人に對し市町村委員会の推薦により表彰する。

四、今回の選挙に當り献身的努力をなし他の模範となるべき委員会の委員及び職員にして各郡市連合會長の推薦によるもの（各郡市一名乃至二名）から選定する。

五、投票開票結果報告の良好な委員会を次の標準により表彰する。

(1) 投票結果報告の速いもの（各級とも二位まで）

A 級	投票所數	六ヶ所以上	町村數	29
B 級	"	五ヶ所のもの	"	27
C 級	"	四ヶ所のもの	"	30
D 級	"	三ヶ所のもの	"	46
E 級	"	二ヶ所以下	"	29
計				161

(2) 開票結果の速いもの（各級とも三位まで）

A 級	有権者	4,500人以上又は投票所六ヶ所以上	町村數	34
B 級	"	3,500人以上4,500人未滿又は投票所五ヶ所のもの	"	38
C 級	"	2,500人以上3,500人未滿又は投票所四ヶ所のもの	"	45

D 級 有権者 2,500人以下又は投票所三ヶ所以下のもの

町村数 44

計 161

六、地方事務所に對しては總體的の成績を調査して表彰する。

青森縣選舉管理委員會連合會選舉管理事務表彰要領

第一 青森縣選舉管理委員會連合會における選舉管理事務に關する表彰はこの要領の定めるところによりこれを行うものとする。

第二 選舉管理委員會又は委員、職員若しくは一般の団体又は個人で左の各號の一に該當するものの中
の會長又は各郡市連合會長の推薦又は内申に基いてこれを行うものとする。

一、市町村選舉管理委員會の中で事務の執行成績優秀で他の模範であるとき

二、選舉管理委員會の委員で特に功勞があり他の模範とするにたるもの

三、選舉管理委員會の職員で精勵よくその事務を遂行し又は有益な研究發表を遂げ他の模範とするにたるもの

四、士なる選舉の場合において優秀な成績をあげた選舉管理委員會

五、選舉の場合における選舉管理委員會の委員、職員又は一般の団体若しくは個人の功勞のあるもの

第三 表彰は表彰狀及び金品を贈呈して行うこと。

第四 表彰の實施について必要な事項は會長が別に定めることができる。

第五 この要領は昭和二十五年六月から實施する。

一、知事及び黨委員長表彰

投票率の良好なもの (青森縣知事
青森縣選舉管理委員會委員長)

(1) 町村關係

A 級

一 位 中津輕郡藤代村

二 位 中津輕郡千年村

三 位 東津輕郡野内村

B 級

一 位 中津輕郡和徳村

二 位 下北郡脇野澤村

三 位 三戸郡館村

C 級

- 一 位 中 津 輕 郡 西 目 屋 村
- 二 位 三 戸 郡 留 崎 村
- 三 位 三 戸 郡 猿 邊 村

(2) 市 關 係

- 一 位 青 森 市

表 彰 狀

何 郡 何 市 町 村
何 郡 何 町 村 選 舉 管 理 委 員 會

級 位

昭和二十五年六月四日執行の參議院議員通常選舉において投票率の最も優秀な成績を収めたこととは協力一致して啓蒙宣傳に努力した賜であつて他の模範である
よつてこれを表彰する

昭和二十五年六月二十四日

青 森 縣 知 事 津 島 文 治
青森縣選舉管理委員會委員長 福 士 永 一 郎

(3) 地方事務所關係

- 一 位 中 地 方 事 務 所
- 二 位 西 地 方 事 務 所
- 三 位 東 地 方 事 務 所
- 三 位 北 地 方 事 務 所

表 彰 狀

何 地 方 事 務 所
郡 出 張 所

級 位

昭和二十五年六月四日執行の參議院議員通常選舉において理想選舉實現のためよく管下町村の指導に努めその成果極めて顯著にして他の模範である
よつてこれを表彰する

昭和二十五年六月二十四日

青 森 縣 知 事 津 島 文 治
青森縣選舉管理委員會委員長 福 士 永 一 郎

二、縣 委 員 長 表 彰

(1) 投票狀況報告優良町村

A 級		
一 位	上 北 郡	大 深 内 村
二 位	西 津 輕 郡	稻 垣 村
B 級		
一 位	下 北 郡	大 湊 町
二 位	西 津 輕 郡	水 元 村
C 級		
一 位	西 津 輕 郡	拍 村
二 位	西 津 輕 郡	川 除 村
D 級		
一 位	西 津 輕 郡	木 造 町
二 位	東 津 輕 郡	原 別 村
E 級		
一 位	西 津 輕 郡	舞 戸 村
二 位	北 津 輕 郡	小 泊 村

表 彰 状

何郡何町村 選舉管理委員會

級 位

昭和二十五年六月四日執行の參議院議員通常選舉における投票事務はその成績優良であつて他の模範である

よつてこれを表彰する

昭和二十五年六月二十四日

青森縣選舉管理委員會委員長 福 士 永 一 郎

(2) 開票狀況報告優良町村

A 級		
一 位	上 北 郡	七 戸 町
二 位	上 北 郡	十 和 田 村
三 位	上 北 郡	浦 野 館 村
B 級		
一 位	三 戸 郡	野 澤 村

二 位	東 津 輕 郡 横 内 村
三 位	三 戸 郡 島 守 村
C 級	
一 位	西 津 輕 郡 柏 村
二 位	西 津 輕 郡 川 除 村
三 位	西 津 輕 郡 木 造 町
D 級	
一 位	北 津 輕 郡 脇 元 村
二 位	西 津 輕 郡 十 三 村
三 位	北 津 輕 郡 三 好 村

表 彰 状

何 郡 何 町 村 選 舉 管 理 委 員 會

級 位

昭和二十五年六月四日執行の参議院議員通常選挙における開票事務はその成績優秀であつて他の模範である

よつてこれを表彰する

昭和二十五年六月二十四日

青森縣選挙管理委員会委員長 福 士 永 一 郎

(3) 協 力 團 体

三 戸 郡 館 村	明 治 中 小 學 校
三 戸 郡 向 村	向 中 小 學 校
上 北 郡 横 濱 村	横 濱 營 林 署
西 津 輕 郡 岩 崎 村	澤 邊 漁 業 協 同 組 合

表 彰 状

三 戸 郡 館 村

明 治 中 學 校

明 治 小 學 校

昭和二十五年六月四日執行の参議院議員通常選挙において毎晩の火の用心とあわせて十日間棄権防止を唱え又選挙当日は農地に作業中の村民に呼びかけ棄権防止に努めたる結果郡下最高の投票率を収めたるは他の模範である

よつてこれを表彰する

昭和二十五年六月二十四日

青森縣選挙管理委員会委員長 福 士 永 一 郎

表 彰 状

三 戸 郡 向 村

向 中 學 校

向 小 學 校

昭和二十五年六月四日執行の参議院議員通常選挙において児童生徒は各川身部落毎に班を組織して啓蒙宣傳に務め又選挙当日は一時間毎に投票状況を集計し村民に發表して棄権防止に努めたる結果その功果大なりしは他の模範である

よつてこれを表彰する

昭和二十五年六月二十四日

青森縣選挙管理委員会委員長 福 士 永 一 郎

表 彰 状

上 北 郡 横 濱 村

横 濱 營 林 署

昭和二十五年六月四日執行の参議院議員通常選挙において特に同署所有のトラック二台を業務の餘暇に村委員会に貸與して啓蒙宣傳に努め又選挙当日は農繁期に際し選挙人を現場から投票所に運送して棄権防止に協力した結果郡下最高の投票率を示したるは全く貴署の適切なる處置と協力の賜であつて他の模範である

よつてこれを表彰する

昭和二十五年六月二十四日

青森縣選挙管理委員会委員長 福 士 永 一 郎

表 彰 状

西 津 輕 郡 岩 崎 村

澤 邊 漁 業 協 同 組 合

昭和二十五年六月四日執行の参議院議員通常選挙において協同組合が中心となつて漁獲期にも拘らず棄権防止に努めたる結果同村第一投票所の投票率は優秀なる成績を収めたるは他の模範である

よつてこれを表彰する

昭和二十五年六月二十四日

青森縣選挙管理委員会委員長 福 士 永 一 郎

(4) 個 人

南津輕郡碓ヶ關村 碓ヶ關郵便局

電話事務員 中 畑 フ ミ 殿

昭和二十五年六月四日執行の参議院議員通常選挙において島田部落集會場が大鱒町第五投票所に指定されたが同所には何等の設備資材がないので自己の資材と勞力を提供して設備を完全にし且つ選挙人が土足のまゝ投票を爲し得るように努めたる結果九割以上の投票率を示したるは全く費下の努力の結果であつて他の模範である

よつてこれを表彰する

昭和二十五年六月二十四日

青森縣選挙管理委員會委員長 福士 永一郎

三、縣 連 合 會 長 表 彰

(1) 投票率の良好なる町村

東 津 輕 郡	西 平 内 村
西 津 輕 郡	柏 村
南 津 輕 郡	柏 木 町
中 津 輕 郡	豊 田 村
三 戸 郡	三 戸 町
南 津 輕 郡	碓 ヶ 關 村
中 津 輕 郡	堀 越 村
北 津 輕 郡	五 所 川 原 町
西 津 輕 郡	縫 ヶ 澤 町
西 津 輕 郡	木 造 町

表 彰 状

何郡何町村選挙管理委員會

昭和二十五年六月四日執行の参議院議員通常選挙において投票率の最も優秀な成績を収めたこととは協力一致して啓蒙宣傳に努力した賜であつて他の模範である

よつてこれを表彰する

昭和二十五年六月二十四日

青森縣選挙管理委員會委員長 福士 永一郎

(2) 投票状況報告優良の町村

西 津 輕 郡	柴 田 村
中 津 輕 郡	堀 越 村
中 津 輕 郡	豊 田 村
北 津 輕 郡	板 柳 町
北 津 輕 郡	長 橋 村

北	津	輕	郡	喜	良	市	村
下	北	郡		風	間	浦	村
南	津	輕	郡	常	盤		村
東	津	輕	郡	後	鴻		村
北	津	輕	郡	相	内		村
東	津	輕	郡	大	野		村
北	津	輕	郡	小	阿	彌	村
中	津	輕	郡	岩	木		村

表 彰 状

昭和二十五年六月四日執行の参議院議員通常選挙における投票事務はその成績優良であつて他の模範である

よつてこれを表彰する

昭和二十五年六月二十四日

青森縣選挙管理委員会委員長

福 士 永 一 郎

【3）開票状況報告】

北	津	輕	郡	相	内	村
北	津	輕	郡	榮		村
東	津	輕	郡	原	別	村
東	津	輕	郡	高	田	村
北	津	輕	郡	喜	良	市
三	戸	郡		淺	田	村
北	津	輕	郡	中	川	村
三	戸	郡		田	部	村
東	津	輕	郡	東	嶽	村
南	津	輕	郡	大	杉	村
東	津	輕	郡	瀧	内	村
東	津	輕	郡	荒	川	村
西	津	輕	郡	舞	戸	村
西	津	輕	郡	柴	田	村
中	津	輕	郡	千	年	村
中	津	輕	郡	大	浦	村

青森市 青森市行政協力委員会

會長 内野房吉殿

北津輕郡五所川原町 日本專賣公社

五所川原出張所長 阿部武四郎殿

中津輕郡千年村 松木平部落

總代 菊池金左衛門殿

東津輕郡新城村 新城村選舉管理委員會

委員 倉内權助殿

南津輕郡大鱒町大字島田 第五投票所

投票管理者 山谷百太郎殿

表彰状

南津輕郡碓ヶ村

碓ヶ關郵便局

電話事務員 中畑フミ殿

昭和二十五年六月四日執行の参議院議員通常選舉において夜半選舉に關する通電の途に暴雨のため電話故障となり開票所との連絡ができなかつたのを自ら車の重要なるを認識され夜中豪雨を物ともせず悪路を冒して選舉事務者に用務を告げ選舉事務の完全なる遂行を期せしめたるはその功勞顯著であつて他の模範である
よつてこれを表彰する

昭和二十五年六月二十四日

青森縣選舉管理委員會委員長 福士水一郎

表彰状

青森市行政協力委員会

會長 内野房吉殿

昭和二十五年六月四日執行の参議院議員通常選舉において市選舉管理委員會に對して積極的に協力し市内八十余名の行政協力委員を指導督勵して選舉公報宣傳ビラの配付及び入場券の交付等につき萬全の措置を講じたる結果極めて良好なる成果を挙げると共に乘權防止の趣旨を徹底せしめたる結果青森市は頗る優秀なる成績を示すに至つたのは全く貴下の協力による賜である
の功勞顯著であつて他の模範である

よつてこれを表彰する

昭和二十五年六月二十四日

青森縣選舉管理委員會委員長 福士水一郎

昭和二十五年六月四日執行の参議院議員通常選挙において島田部落集會場が大鰐町第五投票所に指定されたが同所には何等の設備資材がないので自己の資材と勞力を提供して設備を完全にし且つ選挙人が土足のまゝ投票を爲し得るように努めたる結果九割以上の投票率を示したるは全く貴下の努力の結果であつて他の模範である
よつてこれを表彰する

昭和二十五年六月二十四日

青森縣選挙管理委員會委員長 福士 永一郎

三 縣 連 合 會 長 表 彰

(1) 投票率の良好なる町村

東 津 輕 郡	西 平 内 村
西 津 輕 郡	柏 村
南 津 輕 郡	柏 木 町
中 津 輕 郡	豊 田 村
三 戸 郡	三 戸 町
南 津 輕 郡	碓 ヶ 關 村
中 津 輕 郡	堀 越 村
北 津 輕 郡	五 所 川 原 町
西 津 輕 郡	鯨 ヶ 澤 町
西 津 輕 郡	木 造 町

表 彰 状

何 郡 何 町 村 選 舉 管 理 委 員 會

昭和二十五年六月四日執行の参議院議員通常選挙において投票率の最も優秀な成績を収めたとは協力一致して啓蒙宣傳に努力した賜であつて他の模範である
よつてこれを表彰する

昭和二十五年六月二十四日

青森縣選挙管理委員會委員長 福士 永一郎

(2) 投票状況報告優良の町村

西 津 輕 郡	柴 田 村
中 津 輕 郡	堀 越 村
中 津 輕 郡	豊 田 村
北 津 輕 郡	板 柳 町
北 津 輕 郡	長 橋 村

表 彰 状

何郡何町村選挙管理委員会

級 位

昭和二十五年六月四日執行の参議院議員通常選挙における開票事務はその成績優秀であつて他

の模範である

あつてこれを表彰する

昭和二十五年六月二十四日

青森県選挙管理委員会委員長

福 士 永 一 郎

中津輕郡千年村選舉管理委員會調査

昭和二十五年六月四日執行

参議院議員通常選舉に於ける年令職業別調査書



區分 \ 年令男女別	二十年		三十年		四十年		五十年		六十年		七十年		八十年
	男	女	男	女	男	女	男	女	男	女	男	女	男
投票當日の有権者數	524	525	424	446	309	245	209	221	128	151	60	73	12
投票者數	427	397	339	393	279	171	190	149	110	83	39	35	6
棄権者數	97	128	31	107	30	77	19	72	18	68	21	38	6
投票率	81%	75%	92%	76%	90%	68%	90%	67%	85%	54%	65%	55%	50%
棄権率	19%	25%	8%	24%	10%	32%	10%	33%	15%	46%	35%	45%	50%

區分 \ 職種男女別	農		日	雇		會社公吏		商		業
	男	女		男	女	男	女	男	女	
投票當日の有権者數	1,282	1,402	185	126	109	77	91	60		
投票者數	2,103	1,002	156	72	102	58	84	60		
棄権者數	179	400	29	54	7	19	7	60		
投票率	86%	70%	84%	57%	93%	75%	92%	60%		
棄権率	24%	30%	16%	43%	7%	25%	8%	40%		

昭和25年6月4日執行 参議院議員選舉に於ける部落年令別投票

千年村選挙管理委員会

合計	年令																					部落名																																				
	80以上	70	60	50	40	30	20	10	以下	80以上	70	60	50	40	30	20	10	以下	80以上	70	60		50	40	30	20	10	以下	投票率男	投票率女																												
87%	10	99	98	98	98	97	97	97	95	95	94	94	93	93	92	91	91	90	89	87	85	84	84	84	83	83	82	82	81	81	81	80																										
71%	30	34	33	32	32	31	30	29	28	27	26	25	24	23	22	21	20	19	18	17	16	15	14	13	12	11	10	9	8	7	6	5																										
79%	松木平							小栗山							中野							原ヶ平							清水森							狼ヶ森							大和澤							一房								
87%	93%							86%							76%							77%							87%							85%							86%							70%								
71%	83%							93%							75%							75%							73%							72%							73%															

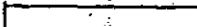
 男投票者
 女投票者
 棄権者

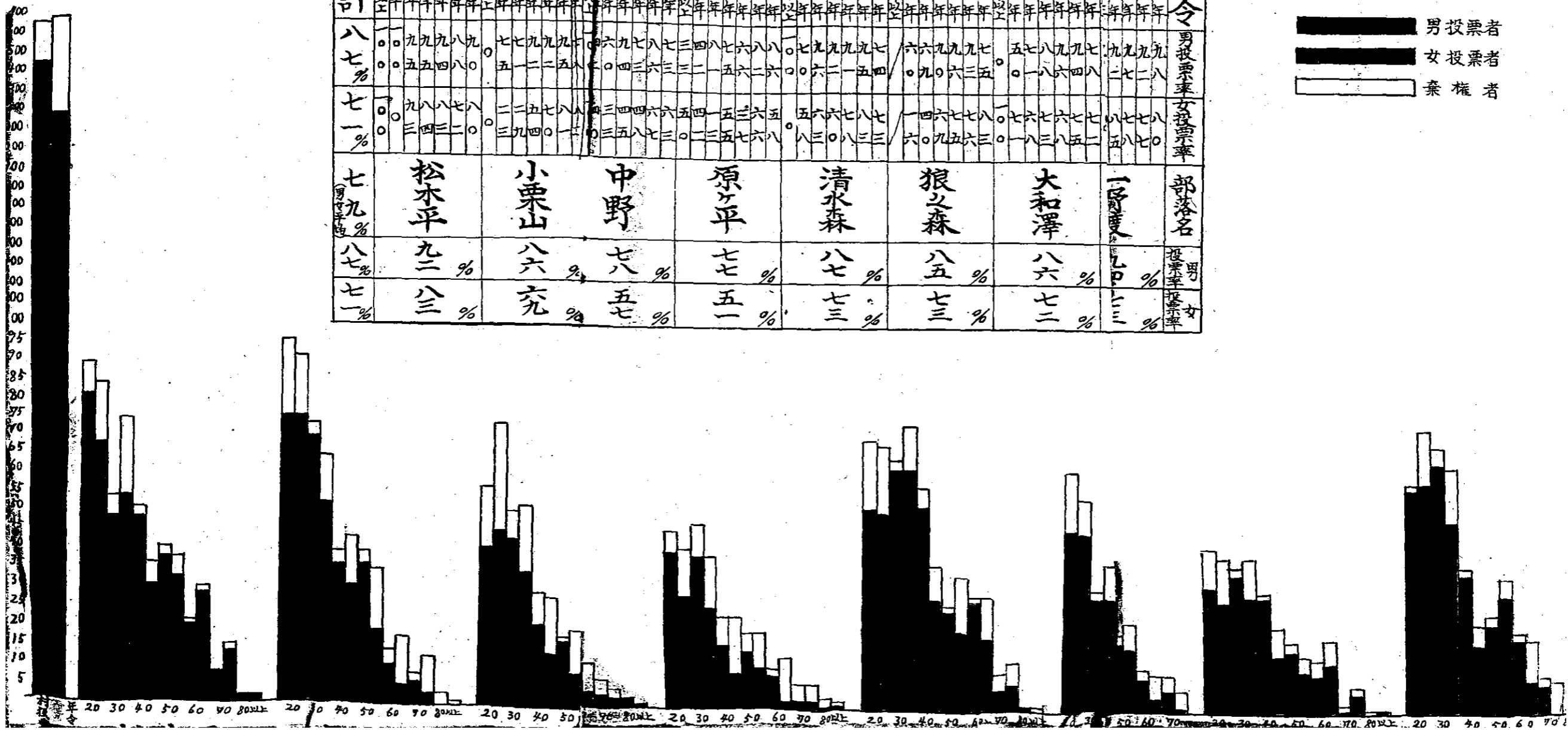

男女年令別投票調 昭和25年6月4日行 参議院議員選挙

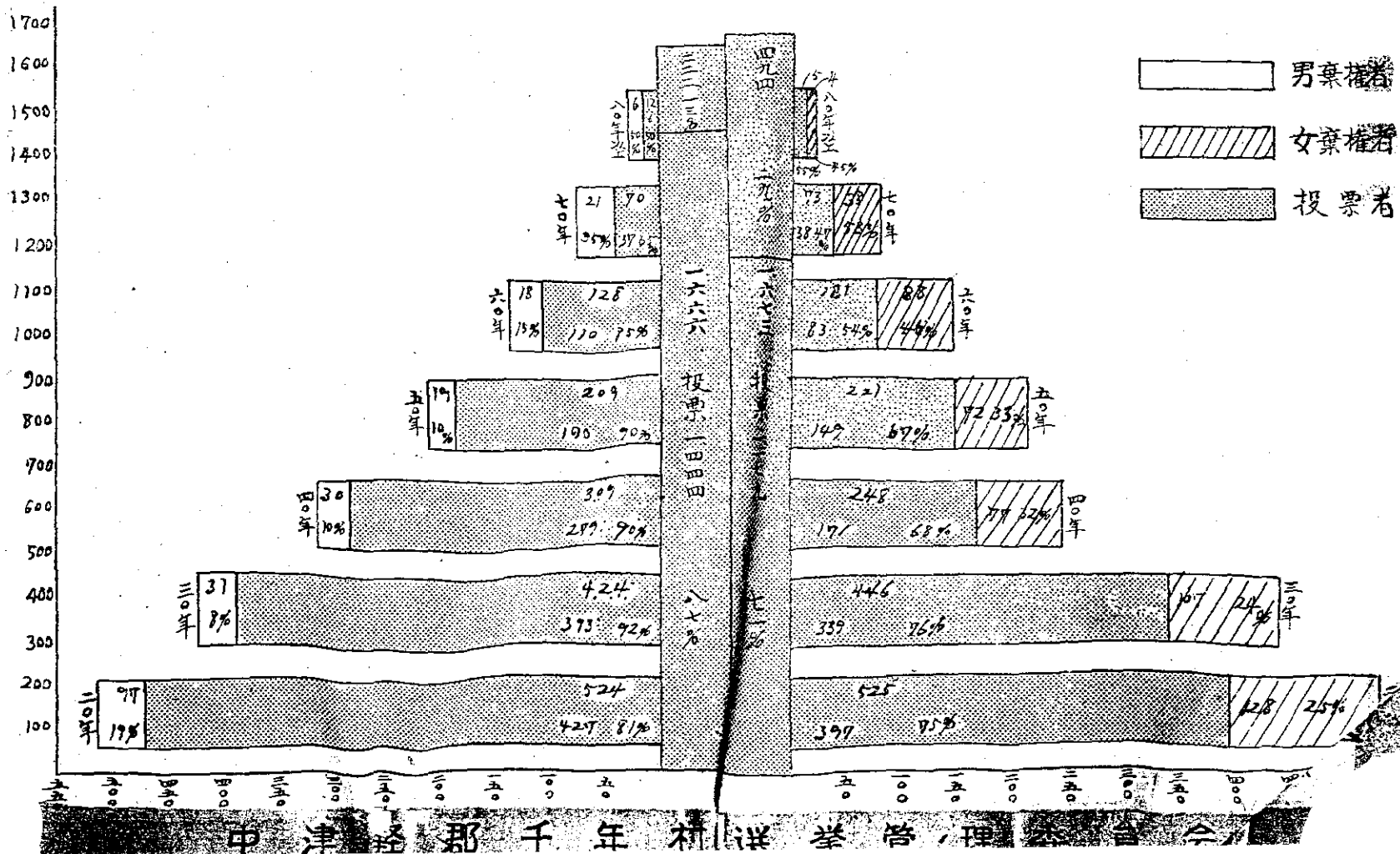

職業別男女投票調覽 昭和25年6月4日行 參議院議員選舉

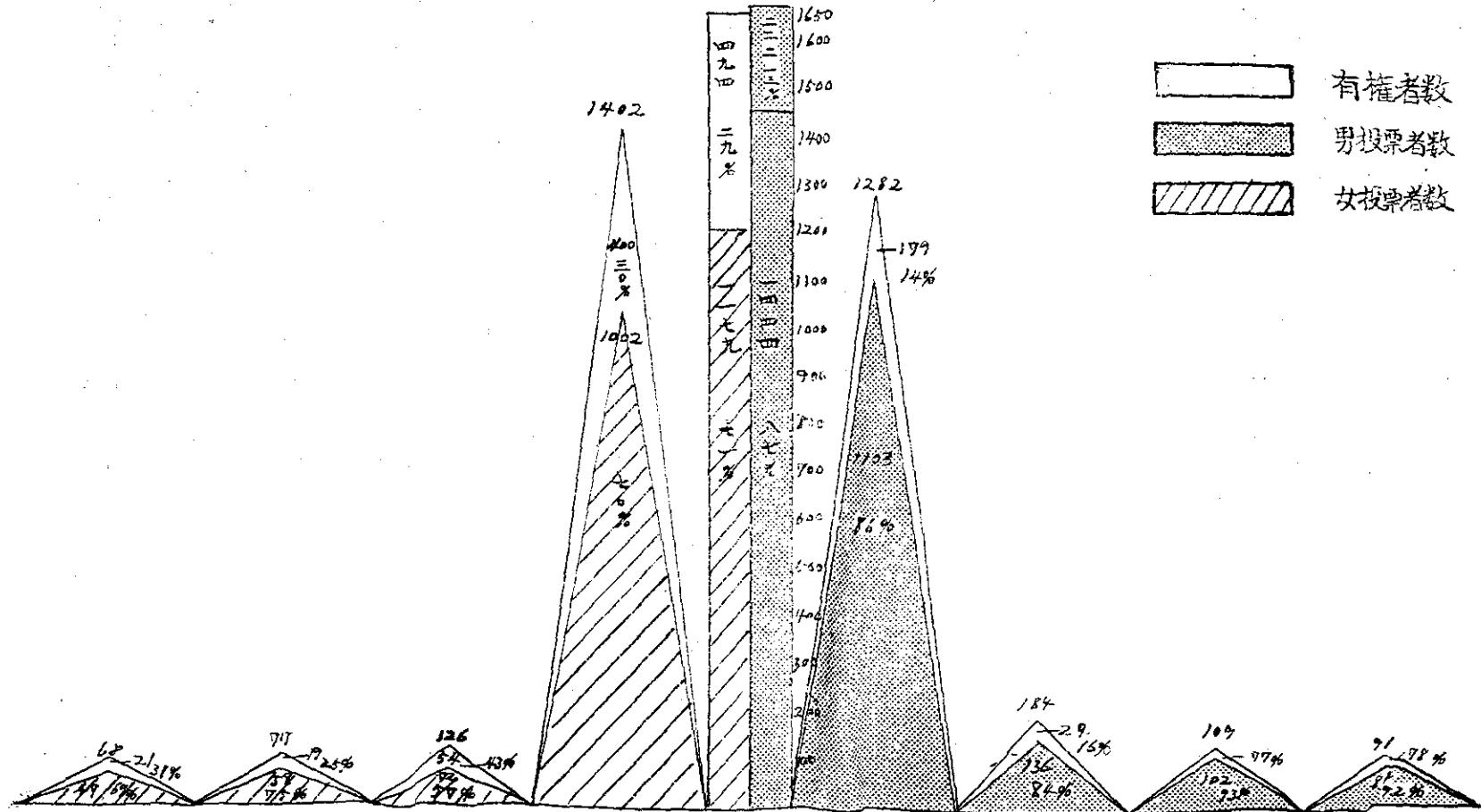

申津輕郡千年村選挙管理委員会

四、公職選挙法以外の特別選挙の場合といえども選挙の規定はなるべく同一の規定をもつて執行するよ
うにせられたい。

第 45 表 國會議員の選挙等の執行経費の基準に
關する法律について

國會議員の選挙等の執行経費は實際の使用額に比較して余りに少額にして事務執行上支障を來すこ
とがあるをもつて、例えば氏名揭示費、啓蒙宣傳費、投票所の超過勤務手當、設備費及び立會人の
費用辨償等に對しては基準額を相當程度引上げるようにすること。

第 46 表 參議院議員通常選挙啓蒙宣傳計畫

一 文書によるもの	宣傳事項	實施期日	備 考
(1) 縣政便り	一般啓蒙	五月、六月二回	弘報文書課擔當
(2) かべ新聞	選挙周知 棄権防止	五月、六月二回	同
(3) ポスター <small>縣製作製一種 全管製五種</small>	周知並びに 棄権防止	五月十日	同
(4) 選挙人心得 (各世帯ごと)	啓蒙、棄権防止	五月二十日	縣選挙管理委員會
二 廣告によるもの			
(1) 選挙人名簿について	選挙人名簿、登 録資格等	五月四日 五日	東奥日報に掲載
(2) 新聞(主要)廣告	棄権防止	六月二日	縣内主なる新聞
(3) 驛前廣告塔(觀光塔)利用	周知棄権防止	自五月七日 至六月四日	觀光協會
(4) 廣告幕(地方事務所、主要町、三市) (縣内九バス會社、自動車數九〇台)	同	自五月十日 至六月四日	縣選挙管理委員會
	同	自五月二十日 至六月四日	同
三 聲によるもの			
(1) 驛(主要)放送利用	啓蒙周知 棄権防止	自五月九日 至六月四日	青森管理部
(2) 縣選挙管理委員長ラジオ放送	同	五月二十六日午 後九時十五分 から十分間	青森放送局
(3) 縣弘報自動車利用	同	自五月二十一日 至五月三十一日	縣選挙管理委員會

(4) 観光協會の宣傳利用 その他によるもの	啓蒙周知 棄權防止	自五月九日 至五月四日	觀光協會
(1) 各新聞に報道依頼	周知啓蒙	自五月一日 至五月四日	縣選舉管理委員會
(2) 學校團體會社に對する依頼	周知棄權防止	五月下旬	縣選舉管理委員長 縣知事 縣教育長
(3) 各郡選舉管理委員會連合會を通じ棄 權の少ない市町村を表彰する件	棄權防止	五月下旬	縣選舉管理委員會
(4) スライド	同	自五月十日 至五月四日	各映畫館

第 47 表 表 彰

参議院議員通常選挙における表彰要綱
青森県選挙管理委員会連合会における表彰要綱

参議院議員通常選挙における優良市町村及び選挙管理委員会の表彰要綱

一、昭和二十五年六月四日執行の参議院議員通常選挙に當り縣下各市町村委員会における棄権防止について適切な方途を講じ投票率の最も高いものから次の標準によつて各級第三位まで表彰する。

A 級	有権者	3,000人以上	町村數	56
B 級	"	3,000人未滿 2,000人以上	"	62
C 級	"	2,000人未滿	"	43
計				161

二、市に對しては總体的に判断して前項の優良町村に劣らない成績を示した場合は別に表彰の力をも講ずる。

三、棄権防止に協力し特に功勞のある団体又は個人に對し市町村委員会の推薦により表彰する。

四、今回の選挙に當り献身的努力をなし他の模範となるべき委員会の委員及び職員にして各郡市連合會長の推薦によるもの（各郡市一名乃至二名）から選定する。

五、投票開票結果報告の良好な委員会を次の標準により表彰する。

(1) 投票結果報告の速いもの（各級とも二位まで）

A 級	投票所數	六ヶ所以上	町村數	29
B 級	"	五ヶ所のもの	"	27
C 級	"	四ヶ所のもの	"	30
D 級	"	三ヶ所のもの	"	46
E 級	"	二ヶ所以下	"	29
計				161

(2) 開票結果の速いもの（各級とも三位まで）

A 級	有権者	4,500人以上又は投票所六ヶ所以上	町村數	34
B 級	"	3,500人以上4,500人未滿又は投票所五ヶ所のもの	"	38
C 級	"	2,500人以上3,500人未滿又は投票所四ヶ所のもの	"	45

D 級 有権者 2,500人以下又は投票所三ヶ所以下のもの

町村数 44

計 161

六、地方事務所に對しては總體的の成績を調査して表彰する。

青森縣選舉管理委員會連合會選舉管理事務表彰要領

第一 青森縣選舉管理委員會連合會における選舉管理事務に關する表彰はこの要領の定めるところによりこれを行うものとする。

第二 選舉管理委員會又は委員、職員若しくは一般の團體又は個人で左の各號の一に該當するものの中
の會長又は各郡市連合會長の推薦又は内申に基いてこれを行うものとする。

一、市町村選舉管理委員會の中で事務の執行成績優秀で他の模範であるとき

二、選舉管理委員會の委員で特に功勞があり他の模範とするにたるもの

三、選舉管理委員會の職員で精勵よくその事務を遂行し又は有益な研究發表を遂げ他の模範とするにたるもの

四、士なる選舉の場合において優秀な成績をあげた選舉管理委員會

五、選舉の場合における選舉管理委員會の委員、職員又は一般の團體若しくは個人の功勞のあるもの

第三 表彰は表彰狀及び金品を贈呈して行うこと。

第四 表彰の實施について必要な事項は會長が別に定めることができる。

第五 この要領は昭和二十五年六月から實施する。

一、知事及び黨委員長表彰

投票率の良好なもの (青森縣知事
青森縣選舉管理委員會委員長)

(1) 町村關係

A 級

一 位 中津輕郡藤代村

二 位 中津輕郡千年村

三 位 東津輕郡野内村

B 級

一 位 中津輕郡和徳村

二 位 下北郡脇野澤村

三 位 三戸郡館村

C 級

- 一 位 中 津 輕 郡 西 目 屋 村
- 二 位 三 戸 郡 留 崎 村
- 三 位 三 戸 郡 猿 邊 村

(2) 市 關 係

- 一 位 青 森 市

表 彰 状

何 郡 何 市 町 村
何 郡 何 町 村 選 舉 管 理 委 員 會

級 位

昭和二十五年六月四日執行の參議院議員通常選舉において投票率の最も優秀な成績を収めたこととは協力一致して啓蒙宣傳に努力した賜であつて他の模範である
よつてこれを表彰する

昭和二十五年六月二十四日

青 森 縣 知 事 津 島 文 治
青森縣選舉管理委員會委員長 福 士 永 一 郎

(3) 地方事務所關係

- 一 位 中 地 方 事 務 所
- 二 位 西 地 方 事 務 所
- 三 位 東 地 方 事 務 所
- 三 位 北 地 方 事 務 所

表 彰 状

何 地 方 事 務 所
郡 出 張 所

級 位

昭和二十五年六月四日執行の參議院議員通常選舉において理想選舉實現のためよく管下町村の指導に努めその成果極めて顯著にして他の模範である
よつてこれを表彰する

昭和二十五年六月二十四日

青 森 縣 知 事 津 島 文 治
青森縣選舉管理委員會委員長 福 士 永 一 郎

二、縣 委 員 長 表 彰

(1) 投票狀況報告優良町村

A 級		
一 位	上 北 郡	大 深 内 村
二 位	西 津 輕 郡	稻 垣 村
B 級		
一 位	下 北 郡	大 湊 町
二 位	西 津 輕 郡	水 元 村
C 級		
一 位	西 津 輕 郡	拍 村
二 位	西 津 輕 郡	川 除 村
D 級		
一 位	西 津 輕 郡	木 造 町
二 位	東 津 輕 郡	原 別 村
E 級		
一 位	西 津 輕 郡	舞 戸 村
二 位	北 津 輕 郡	小 泊 村

表 彰 状

何郡何町村 選舉管理委員會

級 位

昭和二十五年六月四日執行の參議院議員通常選舉における投票事務はその成績優良であつて他の模範である

よつてこれを表彰する

昭和二十五年六月二十四日

青森縣選舉管理委員會委員長 福 士 永 一 郎

(2) 開票狀況報告優良町村

A 級		
一 位	上 北 郡	七 戸 町
二 位	上 北 郡	十 和 田 村
三 位	上 北 郡	浦 野 館 村
B 級		
一 位	三 戸 郡	野 澤 村

二 位	東 津 輕 郡 横 内 村
三 位	三 戸 郡 島 守 村
C 級	
一 位	西 津 輕 郡 柏 村
二 位	西 津 輕 郡 川 除 村
三 位	西 津 輕 郡 木 造 町
D 級	
一 位	北 津 輕 郡 脇 元 村
二 位	西 津 輕 郡 十 三 村
三 位	北 津 輕 郡 三 好 村

表 彰 状

何 郡 何 町 村 選 舉 管 理 委 員 會

級 位

昭和二十五年六月四日執行の参議院議員通常選挙における開票事務はその成績優秀であつて他の模範である

よつてこれを表彰する

昭和二十五年六月二十四日

青森縣選挙管理委員会委員長 福 士 永 一 郎

(3) 協 力 團 体

三 戸 郡 館 村	明 治 中 小 學 校
三 戸 郡 向 村	向 中 小 學 校
上 北 郡 横 濱 村	横 濱 營 林 署
西 津 輕 郡 岩 崎 村	澤 邊 漁 業 協 同 組 合

表 彰 状

三 戸 郡 館 村

明 治 中 學 校

明 治 小 學 校

昭和二十五年六月四日執行の参議院議員通常選挙において毎晩の火の用心とあわせて十日間棄権防止を唱え又選挙当日は農地に作業中の村民に呼びかけ棄権防止に努めたる結果郡下最高の投票率を収めたるは他の模範である

よつてこれを表彰する

昭和二十五年六月二十四日

青森縣選挙管理委員会委員長 福 士 永 一 郎

表 彰 状

三 戸 郡 向 村

向 中 學 校

向 小 學 校

昭和二十五年六月四日執行の参議院議員通常選挙において児童生徒は各川身部落毎に班を組織して啓蒙宣傳に務め又選挙当日は一時間毎に投票状況を集計し村民に發表して棄権防止に努めたる結果その功果大なりしは他の模範である

よつてこれを表彰する

昭和二十五年六月二十四日

青森縣選挙管理委員会委員長 福 士 永 一 郎

表 彰 状

上 北 郡 横 濱 村

横 濱 營 林 署

昭和二十五年六月四日執行の参議院議員通常選挙において特に同署所有のトラック二台を業務の餘暇に村委員会に貸與して啓蒙宣傳に努め又選挙当日は農繁期に際し選挙人を現場から投票所に運送して棄権防止に協力した結果郡下最高の投票率を示したるは全く貴署の適切なる處置と協力の賜であつて他の模範である

よつてこれを表彰する

昭和二十五年六月二十四日

青森縣選挙管理委員会委員長 福 士 永 一 郎

表 彰 状

西 津 輕 郡 岩 崎 村

澤 邊 漁 業 協 同 組 合

昭和二十五年六月四日執行の参議院議員通常選挙において協同組合が中心となつて漁獲期にも拘らず棄権防止に努めたる結果同村第一投票所の投票率は優秀なる成績を収めたるは他の模範である

よつてこれを表彰する

昭和二十五年六月二十四日

青森縣選挙管理委員会委員長 福 士 永 一 郎

(4) 個 人

南津輕郡碓ヶ關村 碓ヶ關郵便局

電話事務員 中 畑 フ ミ 殿

昭和二十五年六月四日執行の参議院議員通常選挙において島田部落集會場が大鱒町第五投票所に指定されたが同所には何等の設備資材がないので自己の資材と勞力を提供して設備を完全にし且つ選挙人が土足のまゝ投票を爲し得るように努めたる結果九割以上の投票率を示したるは全く費下の努力の結果であつて他の模範である

よつてこれを表彰する

昭和二十五年六月二十四日

青森縣選挙管理委員會委員長 福士 永一郎

三、縣 連 合 會 長 表 彰

(1) 投票率の良好なる町村

東 津 輕 郡	西 平 内 村
西 津 輕 郡	柏 村
南 津 輕 郡	柏 木 町
中 津 輕 郡	豊 田 村
三 戸 郡	三 戸 町
南 津 輕 郡	碓 ヶ 關 村
中 津 輕 郡	堀 越 村
北 津 輕 郡	五 所 川 原 町
西 津 輕 郡	縫 ヶ 澤 町
西 津 輕 郡	木 造 町

表 彰 状

何 郡 何 町 村 選 挙 管 理 委 員 會

昭和二十五年六月四日執行の参議院議員通常選挙において投票率の最も優秀な成績を収めたことは協力一致して啓蒙宣傳に努力した賜であつて他の模範である

よつてこれを表彰する

昭和二十五年六月二十四日

青森縣選挙管理委員會委員長 福士 永一郎

(2) 投票状況報告優良の町村

西 津 輕 郡	柴 田 村
中 津 輕 郡	堀 越 村
中 津 輕 郡	豊 田 村
北 津 輕 郡	板 柳 町
北 津 輕 郡	長 橋 村

北	津	輕	郡	喜	良	市	村
下	北	郡		風	間	浦	村
南	津	輕	郡	常	盤		村
東	津	輕	郡	後	鴻		村
北	津	輕	郡	相	内		村
東	津	輕	郡	大	野		村
北	津	輕	郡	小	阿	彌	村
中	津	輕	郡	岩	木		村

表 彰 状

昭和二十五年六月四日執行の参議院議員通常選挙における投票事務はその成績優良であつて他の模範である

よつてこれを表彰する

昭和二十五年六月二十四日

青森縣選挙管理委員会委員長

福 士 永 一 郎

【3】開票状況報告

北	津	輕	郡	相	内	村
北	津	輕	郡	榮		村
東	津	輕	郡	原	別	村
東	津	輕	郡	高	田	村
北	津	輕	郡	喜	良	市
三	戸	郡		淺	田	村
北	津	輕	郡	中	川	村
三	戸	郡		田	部	村
東	津	輕	郡	東	嶽	村
南	津	輕	郡	大	杉	村
東	津	輕	郡	瀧	内	村
東	津	輕	郡	荒	川	村
西	津	輕	郡	舞	戸	村
西	津	輕	郡	柴	田	村
中	津	輕	郡	千	年	村
中	津	輕	郡	大	浦	村

青森市 青森市行政協力委員会

會長 内野 房吉 殿

北津輕郡五所川原町 日本專賣公社

五所川原出張所長 阿部 武四郎 殿

中津輕郡千年村 松木平部落

總代 菊池 金左衛門 殿

東津輕郡新城村 新城村選舉管理委員會

委員 倉内 權助 殿

南津輕郡大鱒町大字島田 第五投票所

投票管理者 山谷 百太郎 殿

表彰状

南津輕郡碓ヶ村

碓ヶ關郵便局

電話事務員 中畑 フミ 殿

昭和二十五年六月四日執行の参議院議員通常選舉において夜半選舉に關する通電の途に暴雨のため電話故障となり開票所との連絡ができなかつたのを自ら車の重要なるを認識され夜中豪雨を物ともせず悪路を冒して選舉事務者に用務を告げ選舉事務の完全なる遂行を期せしめたるはその功勞顯著であつて他の模範である
よつてこれを表彰する

昭和二十五年六月二十四日

青森縣選舉管理委員會委員長 福士 永一郎

表彰状

青森市行政協力委員会

會長 内野 房吉 殿

昭和二十五年六月四日執行の参議院議員通常選舉において市選舉管理委員會に對して積極的に協力し市内八十余名の行政協力委員を指導督勵して選舉公報宣傳ビラの配付及び入場券の交付等につき萬全の措置を講じたる結果極めて良好なる成果を挙げると共に乘權防止の趣旨を徹底せしめたる結果青森市は頗る優秀なる成績を示すに至つたのは全く貴下の協力による賜である
の功勞顯著であつて他の模範である

よつてこれを表彰する

昭和二十五年六月二十四日

青森縣選舉管理委員會委員長 福士 永一郎

昭和二十五年六月四日執行の参議院議員通常選挙において島田部落集會場が大鰐町第五投票所に指定されたが同所には何等の設備資材がないので自己の資材と勞力を提供して設備を完全にし且つ選挙人が土足のまゝ投票を爲し得るように努めたる結果九割以上の投票率を示したるは全く貴下の努力の結果であつて他の模範である

よつてこれを表彰する

昭和二十五年六月二十四日

青森縣選挙管理委員會委員長 福士 永一郎

三 縣 連 合 會 長 表 彰

(1) 投票率の良好なる町村

東 津 輕 郡	西 平 内 村
西 津 輕 郡	柏 村
南 津 輕 郡	柏 木 町
中 津 輕 郡	豊 田 村
三 戸 郡	三 戸 町
南 津 輕 郡	碓 ヶ 關 村
中 津 輕 郡	堀 越 村
北 津 輕 郡	五 所 川 原 町
西 津 輕 郡	鯨 ヶ 澤 町
西 津 輕 郡	木 造 町

表 彰 状

何 郡 何 町 村 選 舉 管 理 委 員 會

昭和二十五年六月四日執行の参議院議員通常選挙において投票率の最も優秀な成績を収めたとは協力一致して啓蒙宣傳に努力した賜であつて他の模範である

よつてこれを表彰する

昭和二十五年六月二十四日

青森縣選挙管理委員會委員長 福士 永一郎

(2) 投票状況報告優良の町村

西 津 輕 郡	柴 田 村
中 津 輕 郡	堀 越 村
中 津 輕 郡	豊 田 村
北 津 輕 郡	板 柳 町
北 津 輕 郡	長 橋 村

表 彰 状

何郡何町村選挙管理委員会

級 位

昭和二十五年六月四日執行の参議院議員通常選挙における開票事務はその成績優秀であつて他

の模範である

あつてこれを表彰する

昭和二十五年六月二十四日

青森県選挙管理委員会委員長

福 士 永 一 郎

中津輕郡千年村選舉管理委員會調査

昭和二十五年六月四日執行

参議院議員通常選舉に於ける年令職業別調査書

區分 \ 年令男女別	二十年		三十年		四十年		五十年		六十年		七十年		八十年
	男	女	男	女	男	女	男	女	男	女	男	女	男
投票當日の有権者數	524	525	424	446	309	245	209	221	128	151	60	73	12
投票者數	427	397	339	393	279	171	190	149	110	83	39	35	6
棄権者數	97	128	85	107	30	77	19	72	18	68	21	38	6
投票率	81%	75%	92%	76%	90%	68%	90%	67%	85%	54%	65%	55%	50%
棄権率	19%	25%	8%	24%	10%	32%	10%	33%	15%	46%	35%	45%	50%

區分 \ 職種男女別	農		業		日		雇		會社公吏		商		業
	男	女	男	女	男	女	男	女	男	女	男	女	男
投票當日の有権者數	1,282	1,402	185	126	109	77	91	60	77	77	91	60	60
投票者數	2,103	1,002	156	72	102	58	84	58	58	58	84	58	84
棄権者數	179	400	29	54	7	19	7	19	19	19	7	7	7
投票率	86%	70%	84%	57%	93%	75%	92%	75%	75%	75%	92%	92%	92%
棄権率	24%	30%	16%	43%	7%	25%	8%	25%	25%	25%	8%	8%	8%

昭和25年6月4日行参議院議員選舉に於ける部落年令別投票

千年村選挙管理委員会

合計	80年以上										70年以上										60年以上										50年以上										40年以上										30年以上										20年以上										10年以上										10以下										年令	男投票者率	女投票者率	部落名																																																																																														
	80	79	78	77	76	75	74	73	72	71	80	79	78	77	76	75	74	73	72	71	80	79	78	77	76	75	74	73	72	71	80	79	78	77	76	75	74	73	72	71	80	79	78	77	76	75	74	73	72	71	80	79	78	77	76	75	74	73	72	71	80	79	78	77	76	75	74	73	72	71	80	79	78	77	76	75	74	73	72	71	80	79	78	77	76	75	74	73	72	71					80	79	78	77	76	75	74	73	72	71																																																																																				
	八七	〇	〇	〇	九	九	八	九	〇	七	七	九	九	九	六	九	七	八	七	三	四	八	七	六	八	八	〇	七	九	九	九	七	六	九	九	七	五	八	九	七	九	九	九	九	七	九	九	八	七	七	九	九	八	七	二	八	七	〇	〇	九	八	七	八	〇	二	二	五	七	八	八	三	四	四	六	五	四	一	五	三	六	五	五	六	七	八	七	一	四	六	七					七	八	〇	一	八	三	八	五	二	八	七	七	八	五	八	七	〇	七	九	二	六	六	九	九	三	六	七	七	七	五	七	七	六	七	七	三	三	三	一	五	六	二	六	〇	六	二	一	五	四	〇	九	〇	六	三	五	〇	一	八	六	四	八	〇	七	二	八	八	七	〇	五	八	七	〇	松木平	小栗山	中野	原平	清水森	狼之森	大和澤	一府夏		九二	八六	七六	七七	八七	八五	八六	九〇		八三	九六	五七	七五

男投票者
女投票者
棄権者

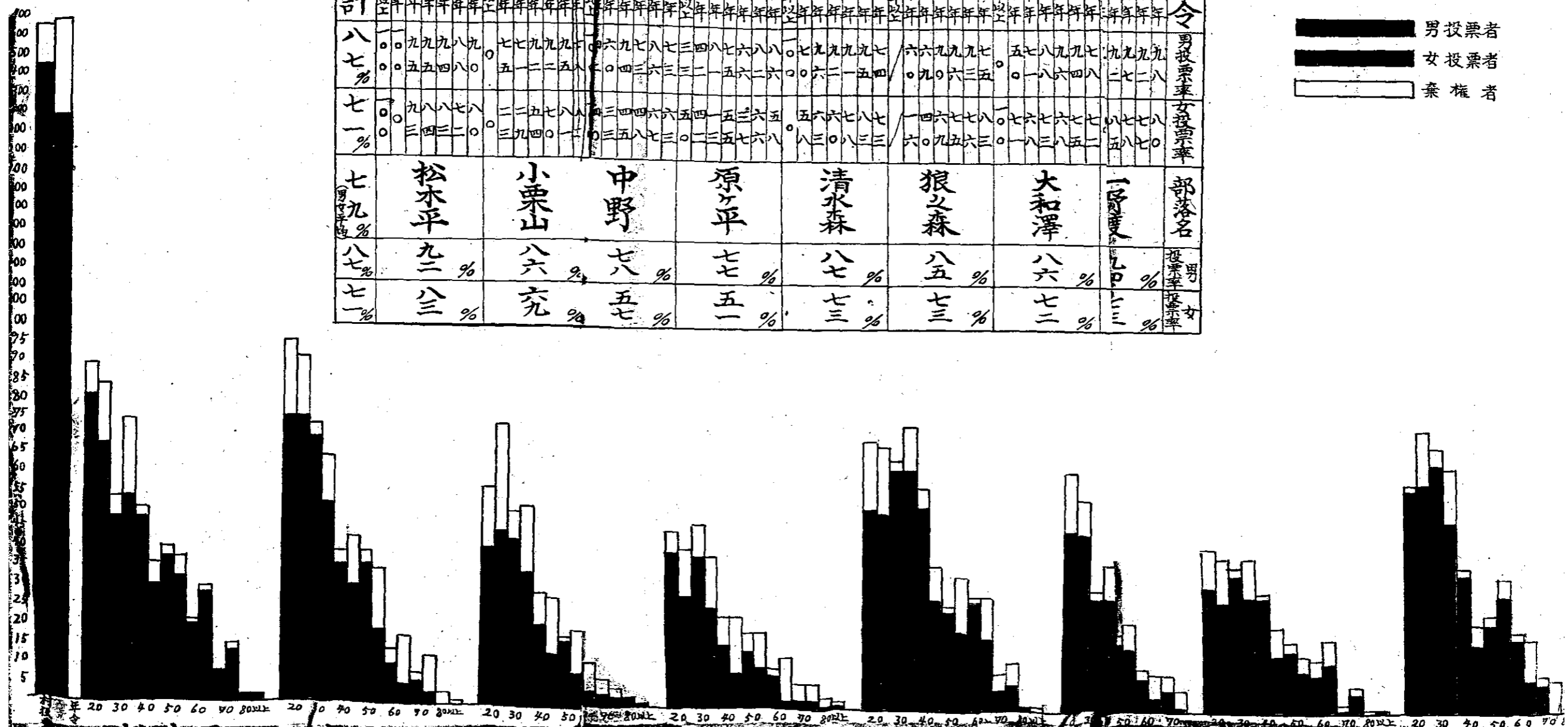

男女年令別投票調 昭和25年6月4日行 参議院議員選挙

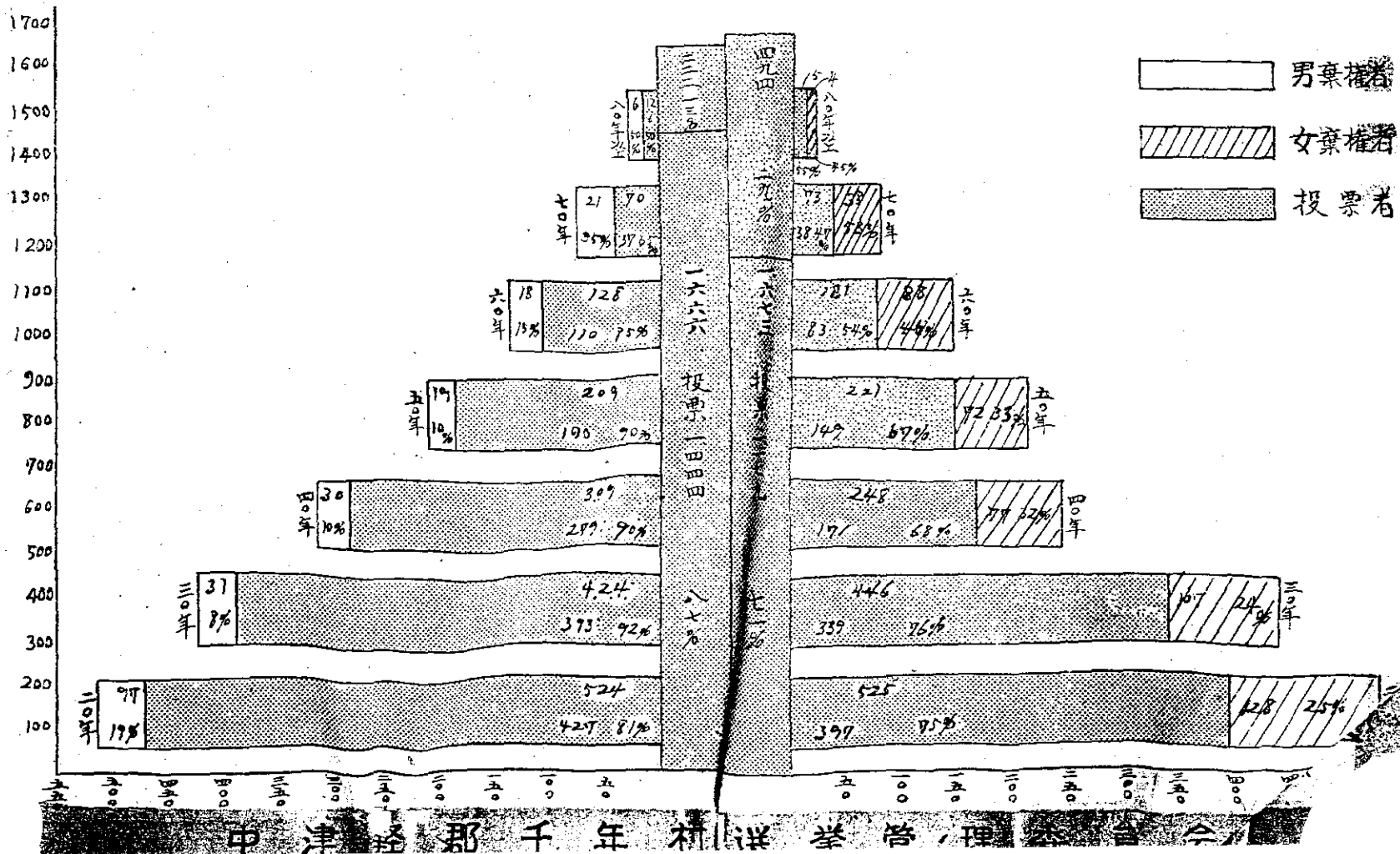

職業別男女投票調覽 昭和25年6月4日行 參議院議員選挙

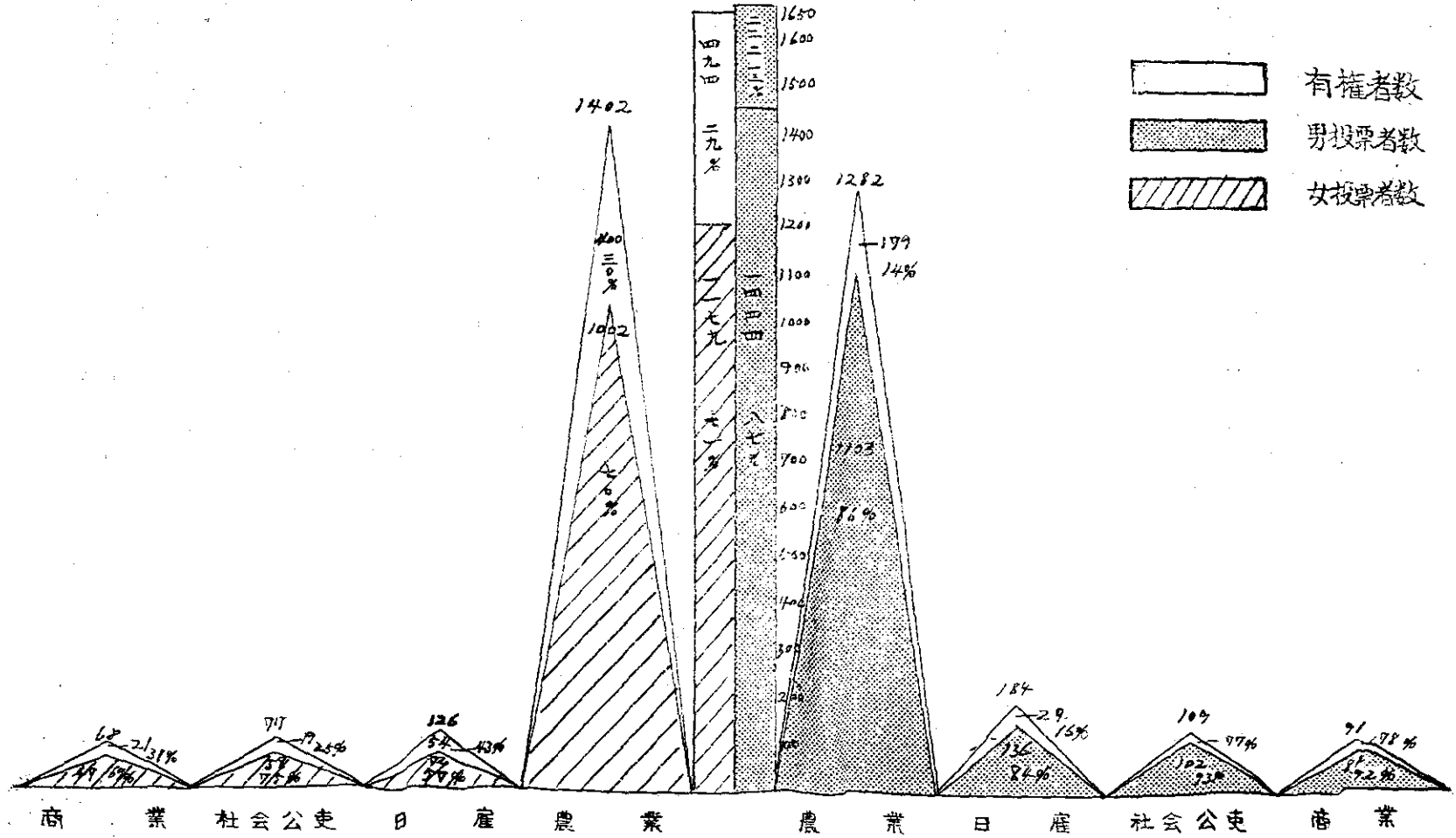

津輕郡千年村選挙管理委員会