

平成7年7月23日執行

参議院議員通常選挙

平成5年8月～平成7年7月

市町村長及び市町村議会議員選挙

選挙の記録

青森県選挙管理委員会

サンヨータイプ
☎ (34) 0181

目 次

第1 平成7年7月23日執行第17回参議院議員通常選挙

I 総 括

1	委員長談話	1
2	選挙期日等	2
3	選挙人名簿登録者数	3
4	投票区数及びポスター掲示場数	4
5	投票所閉鎖時刻の変更に関する調	5
6	入場券発行状況に関する調	7
7	投票結果報告時刻に関する調	8
8	開票結果報告時刻に関する調	9

II 参議院青森県選挙区選出議員選挙

1	選挙長及び選挙長職務代理者	13
2	候補者に関する調	13
3	選挙結果総括	
(1)	投票調	13
(2)	開票調	14
(3)	候補者別得票調	14
(4)	当選人調	14
4	投票	
(1)	投票に関する調	15
(2)	仮投票に関する調	18
(3)	点字投票に関する調	18
(4)	代理投票に関する調	19
(5)	不在者投票に関する調	20
(6)	中間推定投票率に関する調	29
5	開票	
(1)	開票に関する調	30
(2)	候補者別得票数に関する調	32
(3)	党派別得票数に関する調	34
(4)	無効投票に関する調	35
(5)	開票進捗状況に関する調	37
6	選挙公営	
(1)	選挙公報に関する調	44
(2)	新聞広告に関する調	44
(3)	投票記載所の氏名等の掲示に関する調	45
(4)	政見放送に関する調	46
7	収支報告に関する調	47

Ⅲ 参議院比例代表選出議員選挙

1	選挙分会長及び選挙分会長職務代理者	57
2	選挙結果総括	
(1)	投票調	57
(2)	開票調	57
(3)	名簿届出政党等別得票数	58
3	投票	
(1)	投票に関する調	59
(2)	仮投票に関する調	62
(3)	点字投票に関する調	62
(4)	代理投票に関する調	63
(5)	不在者投票に関する調	64
4	開票	
(1)	名簿届出政党等の市町村別得票数	73
(2)	無効投票に関する調	82
(3)	開票進捗状況に関する調	84
5	選挙公営	
(1)	選挙公報に関する調	84
(2)	投票記載所の名簿届出政党等の名称及び略称の掲示に関する調	85
Ⅳ	参議院議員通常選挙参考資料	
1	主要事務日程表	89
2	立候補届出受付体制	101
3	参議院議員通常選挙投開票速報受信要領	103
4	参議院議員通常選挙投開票速報に係る報道協議会との打合せ資料	161
5	参議院議員通常選挙投開票速報に係る市町村担当者打合せ会議資料	164
6	第17回参議院議員通常選挙啓発推進事業要綱	168

第2 市町村長及び市町村議会議員選挙（平成5年8月～平成7年7月）

I 市町村長選挙

(1)	十和田湖町長選挙	175
(2)	稲垣村長選挙	176
(3)	今別町長選挙	177
(4)	小泊村長選挙	178
(5)	むつ市長選挙	179
(6)	大畑町長選挙	180
(7)	八戸市長選挙	181
(8)	上北町長選挙	182
(9)	六ヶ所村長選挙	183
(10)	階上町長選挙	184
(11)	七戸町長選挙	185

(12)田子町長選挙	-----	186
(13)黒石市長選挙	-----	187
(14)大鰐町長選挙	-----	188
(15)脇野沢村長選挙	-----	189
(16)蟹田町長選挙	-----	190
(17)鶴田町長選挙	-----	191
(18)大間町長選挙	-----	192
(19)金木町長選挙	-----	193
(20)平賀町長選挙	-----	194
(21)浪岡町長選挙	-----	195
(22)佐井村長選挙	-----	196
(23)尾上町長選挙	-----	197
(24)三沢市長選挙	-----	198
(25)下田町長選挙	-----	199
(26)藤崎町長選挙	-----	200
(27)碓ヶ関村長選挙	-----	201
(28)平館村長選挙	-----	202
(29)五戸町長選挙	-----	203

II 市町村議会議員選挙

(1)十和田湖町議会議員補欠選挙	-----	207
(2)五所川原市議会議員一般選挙	-----	208
(3)小泊村議会議員補欠選挙	-----	211
(4)大畑町議会議員一般選挙	-----	212
(5)天間林村議会議員一般選挙	-----	214
(6)青森市議会議員一般選挙	-----	216
(7)七戸町議会議員補欠選挙	-----	220
(8)黒石市議会議員補欠選挙	-----	221
(9)鶴田町議会議員補欠選挙	-----	222
(10)大間町議会議員補欠選挙	-----	223
(11)金木町議会議員補欠選挙	-----	224
(12)大鰐町議会議員一般選挙	-----	225
(13)浪岡町議会議員補欠選挙	-----	227
(14)今別町議会議員補欠選挙	-----	228
(15)平館村議会議員補欠選挙	-----	229
(16)藤崎町議会議員一般選挙	-----	230
(17)五戸町議会議員補欠選挙	-----	232

**第1 平成7年7月23日執行
第17回参議院議員通常選挙**

I 総 括

1 委員長談話

明日、7月23日は参議院議員通常選挙の投票日です。

参議院は、衆議院とともに国の政治のあり方を決める国権の最高機関であり、比例代表選出議員と選挙区選出議員により構成され、今回はその第17回目の通常選挙に当たります。

選挙は、国民が主権者として、その意思を国政に反映させることができる最も基本的かつ重大な機会です。今回の選挙が今後の日本の政治のあり方を決める大切なものであることを十分認識され、確かな一票を投じられることを切望します。

政治の主人公は、有権者自身であるという自覚を持って、積極的に投票に参加され、くれぐれも貴重な一票を無駄にしないよう県民の皆さんに重ねてお願いします。

平成7年7月22日

青森県選挙管理委員会

委員長 越後 緑也

2 選挙期日等

区 分	年 月 日
選挙期日の公示日	平成7年7月6日
選挙期日	平成7年7月23日
開 票 日	平成7年7月23日
選挙会及び選挙分会の期日	平成7年7月25日

3 選挙人名簿登録者数

(平成7年7月5日現在)

区分 市町村名	男	女	計	区分 市町村名	男	女	計
青森市	106,084	121,930	228,014	板柳町	6,434	7,457	13,891
弘前市	63,392	75,239	138,631	金木町	4,623	5,345	9,968
八戸市	89,096	96,376	185,472	中里町	4,569	5,174	9,743
黒石市	14,196	16,453	30,649	鶴田町	5,963	6,800	12,763
五所川原市	17,999	20,780	38,779	市浦村	1,275	1,432	2,707
十和田市	22,690	24,673	47,363	小泊村	1,808	1,941	3,749
三沢市	16,076	16,318	32,394	北津軽郡計	24,672	28,149	52,821
むつ市	18,598	19,275	37,873	野辺地町	6,208	7,038	13,246
市計	348,131	391,044	739,175	七戸町	4,339	4,733	9,072
平内町	5,967	6,621	12,588	百石町	3,708	3,939	7,647
蟹田町	1,746	1,982	3,728	十和田湖町	2,560	2,710	5,270
今別町	1,964	2,204	4,168	六戸町	4,142	4,414	8,556
蓬田村	1,434	1,604	3,038	横浜町	2,246	2,358	4,604
平館村	1,007	1,077	2,084	上北町	3,768	4,162	7,930
三厩村	1,274	1,380	2,654	東北町	4,510	4,677	9,187
東津軽郡計	13,392	14,868	28,260	天間林村	3,431	3,758	7,189
鱒ヶ沢町	5,672	6,467	12,139	下田町	3,997	4,246	8,243
木造町	7,771	8,830	16,601	六ヶ所村	4,599	4,249	8,848
深浦町	3,705	4,167	7,872	上北郡計	43,508	46,284	89,792
森田村	1,955	2,190	4,145	川内町	2,493	2,744	5,237
岩崎村	1,215	1,434	2,649	大畑町	3,876	4,410	8,286
柏村	1,829	2,060	3,889	大間町	2,686	2,676	5,362
稲垣村	2,067	2,255	4,322	東通村	3,410	3,308	6,718
車力村	2,483	2,525	5,008	風間浦村	1,225	1,301	2,526
西津軽郡計	26,697	29,928	56,625	佐井村	1,372	1,399	2,771
岩木町	4,667	5,328	9,995	脇野沢村	1,171	1,242	2,413
相馬村	1,401	1,604	3,005	下北郡計	16,233	17,080	33,313
西目屋村	957	1,045	2,002	三戸町	5,420	6,039	11,459
中津軽郡計	7,025	7,977	15,002	五戸町	7,140	7,709	14,849
藤崎町	3,902	4,451	8,353	田子町	3,130	3,389	6,519
大鰐町	5,428	6,340	11,768	名川町	3,910	4,239	8,149
尾上町	3,776	4,230	8,006	南部町	2,507	2,801	5,308
浪岡町	7,753	8,772	16,525	階上町	5,294	4,880	10,174
平賀町	8,447	9,467	17,914	福地村	2,509	2,734	5,243
常盤村	2,315	2,569	4,884	南郷村	2,674	2,787	5,461
田舎館村	3,451	3,979	7,430	倉石村	1,371	1,460	2,831
碓ヶ関村	1,429	1,671	3,100	新郷村	1,509	1,627	3,136
南津軽郡計	36,501	41,479	77,980	三戸郡計	35,464	37,665	73,129
				町村計	203,492	223,430	426,922
				県計	551,623	614,474	1,166,097

4 投票区数及びポスター掲示場数

区分 市町村名	投票区数	ポスター 掲示場数	区分 市町村名	投票区数	ポスター 掲示場数
青森市	91	667	板柳町	12	81
弘前市	73	470	金木町	6	49
八戸市	79	550	中里町	11	78
黒石市	21	158	鶴田町	14	82
五所川原市	25	184	市浦村	4	33
十和田市	39	284	小泊村	2	17
三沢市	39	250	北津軽郡計	49	340
むつ市	34	246	野辺地町	8	64
市計	401	2,809	七戸町	7	57
平内町	17	127	百石町	8	48
蟹田町	4	30	十和田湖町	7	57
今別町	4	33	六戸町	9	70
蓬田村	4	31	横浜町	7	56
平館村	3	25	上北町	10	70
三厩村	3	25	東北町	13	102
東津軽郡計	35	271	天間林村	11	81
鱒ヶ沢町	17	106	下田町	13	82
木造町	23	147	六ヶ所村	11	89
深浦町	15	118	上北郡計	104	776
森田村	5	36	川内町	13	99
岩崎村	7	56	大畑町	14	78
柏村	4	26	大間町	5	37
稻垣村	9	57	東通村	20	123
車力村	7	50	風間浦村	6	46
西津軽郡計	87	596	佐井村	9	72
岩木町	19	107	脇野沢村	6	45
相馬村	7	52	下北郡計	73	500
西目屋村	4	32	三戸町	22	140
中津軽郡計	30	191	五戸町	21	128
藤崎町	6	40	田子町	12	94
大鰐町	19	122	名川町	13	94
尾上町	10	57	南部町	12	70
浪岡町	15	115	階上町	11	83
平賀町	14	104	福地村	11	67
常盤村	5	34	南郷村	13	100
田舎館村	7	46	倉石村	7	50
碓ヶ関村	3	25	新郷村	12	90
南津軽郡計	79	543	三戸郡計	134	916
			町村計	591	4,133
			県計	992	6,942

備考 ポスター掲示場の掲示面の区画数は、8区画である。

5 投票所閉鎖時刻の変更に関する調

市町 村名	投票 区名	投票所 の名称	開始又は閉鎖 時刻の繰上げ 繰下げの別	時間数 〔開 閉〕 時刻	有権者数 (人)	開票所ま での距離 (km)	理由
青森市	第60投票区	入内集会所	閉鎖時刻の繰 上げ	2時間 (午後4時)	105	15.0	投票所が山間部にあり、 開票所までの道路事情が悪 いこと等による。更に選挙 人が少なく、民家が集中し ているので、投票に支障は ないものと認められる。
	第67投票区	西部市民センター 岩波分館	〃	〃	47	16.0	
	第68投票区	孫内保健福祉館	〃	〃	179	20.0	
黒石市	第1投票区	厚目内小中学校	閉鎖時刻の繰 上げ	1時間 (午後5時)	110	20.0	投票所が山間部にあり、 選挙人が少ないことによる 。更に従来から繰上げが慣 例となっているので、投票 に支障はないものと認めら れる。
	第2投票区	大川原小学校	〃	〃	241	15.0	
	第21投票区	安入集会所	〃	〃	52	8.0	
平内町	第4投票区	東田沢集落圏防雪 管理センター	閉鎖時刻の繰 上げ	1時間 (午後5時)	819	12.0	開票所までの道路事情が 悪いこと等による。更に従 来から繰上げが慣例となっ ているので、投票に支障は ないものと認められる。
	第10投票区	東栄小学校	〃	〃	599	10.0	
	第15投票区	茂浦コミュニティ センター	〃	〃	352	10.0	
	第16投票区	公民館浦田分館	〃	〃	238	14.0	
	第17投票区	稻生漁民センター	〃	〃	172	16.6	
鯉ヶ沢 町	第8投票区	一ツ森小学校	閉鎖時刻の繰 上げ	1時間 (午後5時)	243	16.0	選挙人が少ないこと等によ る。更に従来から繰上げ が慣例となっているので、 投票に支障はないものと認 められる。
	第9投票区	深谷小学校	〃	〃	195	16.0	
	第12投票区	芦港へき地保健福 祉館	〃	〃	418	14.0	
	第13投票区	長平生活改善セン ター	〃	〃	307	17.0	
相馬村	第6投票区	藍内公民館	閉鎖時刻の繰 上げ	2時間 (午後4時)	88	7.4	選挙人が少ないことによ る。更に従来から繰上げが 慣例となっているので、投 票に支障はないものと認め られる。
	第7投票区	生活改善センター	〃	〃	46	7.6	
平賀町	第13投票区	小田へき地保健福 祉館	閉鎖時刻の繰 上げ	2時間 (午後4時)	216	28.0	投票区域が狭く、選挙人 が少ないことによる。更に 従来から繰上げが慣例とな っているため、投票に支障 はないものと認められる。
	第14投票区	葛川へき地保育所	〃	〃	482	32.0	
百石町	第5投票区	豊栄へき地保健福 祉館	閉鎖時刻の繰 上げ	2時間 (午後4時)	109	8.5	選挙人が少ないことによ る。更に従来から繰上げが 慣例となっているので、投 票に支障はないものと認め られる。

市町村名	投票区名	投票所の名称	開始又は閉鎖時刻の繰上げ繰下げの別	時間数 (開時刻閉時刻)	有権者数 (人)	開票所までの距離 (km)	理由
十和田湖町	第1投票区	十和田湖保育所	閉鎖時刻の繰上げ	2時間 (午後4時)	305	37.1	開票所までの距離が遠いこと等による。更に選挙人が少なく、繰上げが慣例となっているので、投票に支障はないものと認められる。
	第2投票区	東湖児童館	"	"	190	30.1	
横浜町	第1投票区	南部小学校烏帽子平分校	閉鎖時刻の繰上げ	2時間 (午後4時)	55	13.0	選挙人が少なく、投票所が至近距離にあることによる。更に繰上げが慣例となっているので、投票に支障はないものと認められる。
東北町	第9投票区	淋代小学校	閉鎖時刻の繰上げ	1時間 (午後5時)	263	21.3	投票区域が狭く、選挙人が少ないことによる。更に繰上げが慣例となっているので、投票に支障はないものと認められる。
	第10投票区	美須々小学校	"	"	185	21.5	
下田町	第5投票区	豊栄児童館	閉鎖時刻の繰上げ	2時間 (午後4時)	84	6.0	投票区域が狭く、選挙人が少ないことによる。更に繰上げが慣例となっているので、投票に支障はないものと認められる。
佐井村	第7投票区	長後地区生活改善センター	閉鎖時刻の繰上げ	1時間 (午後5時)	93	9.6	開票所までの道路事情が非常に悪いこと、また選挙人が少ないことによる。更に繰上げが慣例となっているので、投票に支障はないものと認められる。
	第8投票区	福浦地区生活改善センター	"	"	175	16.9	
	第9投票区	牛滝集会所	"	"	151	24.2	
三戸町	第16投票区	大舌小学校	閉鎖時刻の繰上げ	1時間 (午後5時)	231	13.0	選挙人が少ないこと等による。更に繰上げが慣例となっているので、投票に支障はないものと認められる。
	第20投票区	杉沢ふるさと会館	"	"	372	20.0	
	第22投票区	横沢政美宅	"	2時間 (午後4時)	84	26.0	
新郷村	第4投票区	西老人福祉センター	閉鎖時刻の繰上げ	1時間 (午後5時)	266	7.6	投票区域が狭く、選挙人が少ないことによる。更に繰上げが慣例となっているので、投票に支障はないものと認められる。
	第6投票区	田茂代小学校	"	"	110	8.0	
	第8投票区	長崎地区公民館	"	"	110	9.6	
	第10投票区	南老人福祉センター	"	"	202	6.8	
	第11投票区	住民憩いの家	"	"	98	10.5	
	第12投票区	中崎生活文化センター	"	"	81	8.7	

(参考) 閉鎖時刻の1時間繰上げ 25投票区(7市町村)
閉鎖時刻の2時間繰上げ 13投票区(8市町村)
計 38投票区(14市町村)

6 入場券発行状況に関する調

区分 市町村名	発行の有無			区分 市町村名	発行の有無		
	有	無	備考		有	無	備考
青森市	○		全部に郵送	板柳町	○		
弘前市	○		一部に郵送	金木町	○		一部に郵送
八戸市	○		全部に郵送	中里町	○		全部に郵送
黒石市		○		鶴田町		○	
五所川原市		○		市浦村	○		
十和田市	○		一部に郵送	小泊村	○		一部に郵送
三沢市		○		北津軽郡計	5	1	
むつ市		○		野辺地町	○		全部に郵送
市計	4	4		七戸町	○		全部に郵送
平内町	○		全部に郵送	百石町	○		一部に郵送
蟹田町	○		全部に郵送	十和田湖町	○		全部に郵送
今別町		○		六戸町	○		全部に郵送
蓬田村	○		全部に郵送	横浜町	○		全部に郵送
平館村		○		上北町	○		全部に郵送
三厩村	○			東北町	○		
東津軽郡計	4	2		天間林村	○		一部に郵送
鯨ヶ沢町	○		全部に郵送	下田町	○		全部に郵送
木造町	○		一部に郵送	六ヶ所村	○		全部に郵送
深浦町	○			上北郡計	11	0	
森田村	○			川内町	○		全部に郵送
岩崎村	○			大畑町	○		全部に郵送
柏村	○			大間町	○		全部に郵送
稲垣村	○		一部に郵送	東通村	○		
車力村	○		全部に郵送	風間浦村	○		
西津軽郡計	8	0		佐井村	○		
岩木町	○		一部に郵送	脇野沢村	○		
相馬村	○		一部に郵送	下北郡計	7	0	
西目屋村	○			三戸町	○		全部に郵送
中津軽郡計	3	0		五戸町	○		全部に郵送
藤崎町	○			田子町	○		全部に郵送
大鰐町	○		全部に郵送	名川町	○		全部に郵送
尾上町	○			南部町	○		全部に郵送
浪岡町	○		全部に郵送	階上町	○		全部に郵送
平賀町	○		一部に郵送	福地村	○		全部に郵送
常盤村		○		南郷村	○		全部に郵送
田舎館村	○		全部に郵送	倉石村	○		全部に郵送
碓ヶ関村	○		全部に郵送	新郷村	○		全部に郵送
南津軽郡計	7	1		三戸郡計	10	0	
				市計(8)	4	4	
				町村計(59)	55	4	
				県計(67)	59	8	

7 投票結果報告時刻に関する調

区分		投票結果報告時刻	区分		投票結果報告時刻	
市町村名			市町村名			
市	青森市	19:44	北 津 軽 郡	板柳町	19:11	
	弘前市	19:24		金木町	19:06	
	八戸市	19:38		中里町	19:15	
	黒石市	19:20		鶴田町	18:43	
	五所川原市	19:39		市浦村	18:30	
	十和田市	19:15		小泊村	18:23	
	三沢市	19:30		野辺地町	19:10	
	むつ市	18:45		七戸町	18:44	
東 津 軽 郡	平内町	19:07	上	百石町	19:00	
	蟹田町	18:56		十和田湖町	18:53	
	今別町	18:33		六戸町	18:41	
	蓬田村	18:36		北	横浜町	18:53
	平館村	18:26		上北町	18:49	
	三厩村	18:31		東北町	19:04	
	天間林村	19:22		下	川内町	18:48
西 津 軽 郡	木造町	19:16	北	大畑町	19:02	
	深浦町	19:01		大間町	18:25	
	森田村	18:50		東通村	19:25	
	岩崎村	18:54		風間浦村	18:36	
	柏村	18:24		佐井村	18:25	
	稻垣村	18:38		脇野沢村	18:18	
	車力村	18:35		三戸町	19:19	
中 津 軽 郡	岩木町	18:43	郡	五戸町	18:51	
	相馬村	18:55		田子町	18:33	
	西目屋村	18:45		名川町	19:03	
南 津 軽 郡	藤崎町	19:00	三 戸 郡	南部町	18:34	
	大鱒町	19:03		階上町	18:44	
	尾上町	18:28		福地村	19:40	
	浪岡町	19:44		南郷村	18:40	
	平賀町	18:57		倉石村	18:42	
	常盤村	18:47		新郷村	18:45	
	田舎館村	18:50				
	碓ヶ関村	18:39				

8 開票結果報告時刻に関する調

区 分 市町村名		選 挙 区			比 例 代 表		
		開票開始時刻	開票終了時刻	所要時間	開票開始時刻	開票終了時刻	所要時間
市	青 森 市	19:30	21:27	1:57	19:30	22:36	3:06
	弘 前 市	19:30	21:25	1:55	19:30	22:20	2:50
	八 戸 市	19:30	21:17	1:47	19:30	22:28	2:58
	黒 石 市	19:30	21:10	1:40	19:30	22:35	3:05
	五所川原市	19:30	21:13	1:43	19:30	21:47	2:17
	十和田市	19:30	21:23	1:53	19:30	22:32	3:02
	三 沢 市	19:30	21:00	1:30	19:30	22:15	2:45
	む つ 市	19:30	21:03	1:33	19:30	21:58	2:28
東 津 軽 郡	平 内 町	19:00	20:38	1:38	19:00	21:08	2:08
	蟹 田 町	19:00	19:40	0:40	19:00	20:13	1:13
	今 別 町	19:00	19:45	0:45	19:00	20:25	1:25
	蓬 田 村	19:00	19:30	0:30	19:00	20:17	1:17
	平 館 村	19:00	20:16	1:16	19:00	20:17	1:17
	三 厩 村	19:00	19:50	0:50	19:00	20:10	1:10
西 津 軽 郡	鱒ヶ沢町	19:00	20:33	1:33	19:00	20:58	1:58
	木 造 町	18:43	20:23	1:40	18:43	21:51	3:08
	深 浦 町	19:00	20:10	1:10	19:00	21:30	2:30
	森 田 村	18:30	19:30	1:00	18:30	19:45	1:15
	岩 崎 村	19:00	19:31	0:31	19:00	20:10	1:10
	柏 村	18:30	19:10	0:40	18:30	19:50	1:20
	稲 垣 村	18:44	19:35	0:51	18:44	20:16	1:32
	車 力 村	18:30	19:21	0:51	18:30	19:53	1:23
中 津 軽 郡	岩 木 町	19:00	19:45	0:45	19:00	21:05	2:05
	相 馬 村	19:00	20:19	1:19	19:00	20:47	1:47
	西 目 屋 村	19:00	20:09	1:09	19:00	20:24	1:24
南 津 軽 郡	藤 崎 町	19:00	20:12	1:12	19:00	20:55	1:55
	大 鰐 町	19:00	20:18	1:18	19:00	21:39	2:39
	尾 上 町	19:00	20:40	1:40	19:00	22:04	3:04
	浪 岡 町	19:00	20:42	1:42	19:00	21:35	2:35
	平 賀 町	19:00	21:15	2:15	19:00	22:09	3:09
	常 盤 村	19:00	20:12	1:12	19:00	20:45	1:45
	田 舎 館 村	19:00	19:53	0:53	19:00	21:07	2:07
	碓ヶ関村	19:00	19:50	0:50	19:00	20:53	1:53

区分 市町村名	選挙区			比例代表			
	開票開始時刻	開票終了時刻	所要時間	開票開始時刻	開票終了時刻	所要時間	
北 津 軽 郡	板柳町	19:00	20:12	1:12	19:00	21:20	2:20
	金木町	19:00	21:05	2:05	19:00	21:26	2:26
	中里町	19:00	20:40	1:40	19:00	21:17	2:17
	鶴田町	19:00	20:23	1:23	19:00	21:13	2:13
	市浦村	18:30	19:54	1:24	18:30	20:12	1:42
	小泊村	19:00	19:52	0:52	19:00	21:17	2:17
上 北 郡	野辺地町	19:00	20:43	1:43	19:00	21:25	2:25
	七戸町	19:00	20:17	1:17	19:00	21:29	2:29
	百石町	19:00	19:45	0:45	19:00	20:15	1:15
	十和田湖町	19:00	20:14	1:14	19:00	20:24	1:24
	六戸町	19:00	20:20	1:20	19:00	20:44	1:44
	横浜町	19:00	20:20	1:20	19:00	20:51	1:51
	上北町	19:00	20:15	1:15	19:00	21:09	2:09
	東北町	19:15	20:41	1:26	19:15	21:38	2:23
	天間林村	19:00	21:13	2:13	19:00	21:15	2:15
	下田町	19:15	20:18	1:03	19:15	21:15	2:00
六ヶ所村	19:15	20:20	1:05	19:15	20:30	1:15	
下 北 郡	川内町	19:00	20:10	1:10	19:00	20:58	1:58
	大畑町	19:00	20:13	1:13	19:00	20:45	1:45
	大間町	18:40	19:13	0:33	18:40	19:51	1:11
	東通村	19:25	20:50	1:25	19:25	21:57	2:32
	風間浦村	18:35	19:17	0:42	18:35	20:12	1:37
	佐井村	19:00	20:10	1:10	19:00	20:45	1:45
	脇野沢村	19:00	20:18	1:18	19:00	20:35	1:35
三 戸 郡	三戸町	19:15	20:42	1:27	19:15	21:40	2:25
	五戸町	19:00	20:46	1:46	19:00	21:16	2:16
	田子町	19:00	20:23	1:23	19:00	21:25	2:25
	名川町	19:00	20:21	1:21	19:00	21:31	2:31
	南部町	19:00	20:17	1:17	19:00	21:28	2:28
	階上町	19:00	20:19	1:19	19:00	20:47	1:47
	福地村	19:00	20:15	1:15	19:00	21:17	2:17
	南郷村	19:00	20:13	1:13	19:00	21:27	2:27
	倉石村	19:00	19:43	0:43	19:00	20:18	1:18
新郷村	19:00	20:44	1:44	19:00	21:12	2:12	

※ 開票開始時刻は、開票録記載の時刻
開票終了時刻は、県選管が開票確定報告を受信した時刻

II 参議院青森県選挙区選出議員選挙

1 選挙長及び選挙長職務代理者

職 名	氏 名	住 所
選 挙 長	越 後 緑 也	青森市大字浜田字玉川249番地の18
選挙長職務代理者	松 橋 正 義	十和田市稻生町16番51号

2 候補者に関する調

届出 受理 番号	届 出 年 月 日	届出 の 別	ふりがな 候補者氏名	本 籍	住 所	生年月日	党 派	職 業
1	平成7年 7月6日	本人 届出	なるみひろみち 鳴海広道	青森県黒石市 大字浅瀬石字 清川25番地	青森県黒石市 大字浅瀬石字 清川25番地	昭和16年 3月10日	自由民 主党	農 業
2	平成7年 7月6日	本人 届出	たかはし こ 高橋ちづ子 (高橋千鶴子)	青森県青森市 中央四丁目 15番	青森県青森市 大字浦町字奥 野415番地 の16 第1 グラバー荘2 号	昭和34年 9月16日	日本共 産党	日本共 産党青 森县委 員会女 性児童 部長
3	平成7年 7月6日	本人 届出	やまさき つむ 山崎力	青森県青森市 本町五丁目7 番地の34	青森県青森市 本町五丁目7 番26号	昭和22年 5月8日	新進党	政 党 役 員
4	平成7年 7月6日	本人 届出	たきさわ もとめ 滝沢求	青森県八戸市 大字新荒町 28番地	青森県八戸市 大字沢里字沢 里山43番地 の13	昭和33年 10月11日	無所属	団 体 役 員
5	平成7年 7月6日	本人 届出	みかみ 三上たかお (三上隆雄)	青森県中津軽 郡相馬村大字 五所字野沢 11番地1号	青森県中津軽 郡相馬村大字 五所字野沢 11番地1	昭和8年 11月2日	無所属	農 業

3 選挙結果総括

(1) 投票調

区 分	選挙当日の有権者数	投 票 者 数	棄 権 者 数	投 票 率 (%)
男	548,013	257,093	290,920	46.91
女	611,784	277,582	334,202	45.37
計	1,159,797	534,675	625,122	46.10

(2) 開票調

投票総数	有効投票数	無効投票数	無効投票率(%)	法定得票数	供託物没収点
534,655	524,980	9,675	1.81	87,496.666	65,622.500

(3) 候補者別得票調

当落の別	候補者氏名	性別	年齢	職業	党派	新現(前)元別	得票数	備考
○	山崎力	男	48	政党役員	新進党	新	176,259	
	鳴海広道	男	54	農業	自由民主党	新	173,393	
	三上たかお	男	61	農業	無所属	前	102,770	
	高橋ちづ子	女	35	日本共産党青森県委員会女性委員長	日本共産党	新	40,026	供託物没収
	滝沢求	男	36	団体役員	無所属	新	32,532	〃

(4) 当選人調

当選年月日	当選告示年月日	当選証書付与年月日	住所	職業	氏名	生年月日	連続当選回数
平成7年7月25日	平成7年7月25日	平成7年7月25日	青森県青森市本町五丁目7番26号	政党役員	山崎力	昭和22年5月8日	1

4 投票

(1) 投票に関する調査

市町村名	選挙当日の有権者数		投票者数		棄権者数		投票者数		棄権者数		投票率 (%)	
	男	女	計	男	女	計	男	女	計	男	女	計
青森市	105,265	121,370	226,635	47,472	51,835	99,307	57,793	69,535	127,328	45.10	42.71	43.82
弘前市	62,874	74,792	137,666	28,834	31,797	60,631	34,040	42,995	77,035	45.86	42.51	44.04
八戸市	88,705	96,116	184,821	36,604	37,858	74,462	52,101	58,258	110,359	41.26	39.39	40.29
黒石市	14,130	16,396	30,526	8,876	10,749	19,625	5,254	5,647	10,901	62.82	65.56	64.29
五所川原市	17,880	20,694	38,574	7,937	8,567	16,504	9,943	12,127	22,070	44.39	41.40	42.79
十和田市	22,441	24,523	46,964	10,304	10,707	21,011	12,137	13,816	25,953	45.92	43.66	44.74
三沢市	15,938	16,203	32,141	7,289	6,392	13,681	8,649	9,811	18,460	45.73	39.45	42.57
むつ市	18,517	19,232	37,749	8,909	7,781	16,690	9,608	11,451	21,059	48.11	40.46	44.21
市計	345,750	389,326	735,076	156,225	165,686	321,911	189,525	223,640	413,165	45.18	42.56	43.79
平内町	5,927	6,584	12,511	2,906	3,183	6,089	3,021	3,401	6,422	49.03	48.34	48.67
蟹田町	1,738	1,976	3,714	949	1,066	2,015	789	910	1,699	54.60	53.95	54.25
今別町	1,930	2,179	4,109	935	1,111	2,046	995	1,068	2,063	48.45	50.99	49.79
蓬田村	1,428	1,602	3,030	758	822	1,580	670	780	1,450	53.08	51.31	52.15
平舘村	999	1,071	2,070	505	551	1,056	494	520	1,014	50.55	51.45	51.01
三厩村	1,258	1,374	2,632	749	877	1,626	509	497	1,006	59.54	63.83	61.78
東津軽郡計	13,280	14,786	28,066	6,802	7,610	14,412	6,478	7,176	13,654	51.22	51.47	51.35
鯉ヶ沢町	5,623	6,401	12,024	2,811	3,360	6,171	2,812	3,041	5,853	49.99	52.49	51.32
木造町	7,720	8,789	16,509	4,398	5,059	9,457	3,322	3,730	7,052	56.97	57.56	57.28
深浦町	3,688	4,155	7,843	2,038	2,386	4,424	1,650	1,769	3,419	55.26	57.42	56.41
森田村	1,944	2,177	4,121	1,083	1,200	2,283	861	977	1,838	55.71	55.12	55.40
岩崎村	1,205	1,429	2,634	719	917	1,636	486	512	998	59.67	64.17	62.11
柏村	1,828	2,050	3,878	1,105	1,288	2,393	723	762	1,485	60.45	62.83	61.71
稲垣村	2,063	2,255	4,318	1,367	1,522	2,889	696	733	1,429	66.26	67.49	66.91
車力村	2,465	2,520	4,985	1,433	1,376	2,809	1,032	1,144	2,176	58.13	54.60	56.35
西津軽郡計	26,536	29,776	56,312	14,954	17,108	32,062	11,582	12,668	24,250	56.35	57.46	56.94

区分 市町村名	選挙当日の有権者数				投票者		数		乗権者		数		投票率 (%)		
	男	女	計	男	女	計	男	女	計	男	女	計	男	女	計
岩木町	4,657	5,314	9,971	2,439	2,822	5,261	2,218	2,492	4,710	52.37	53.11	52.76			
相馬村	1,390	1,595	2,985	1,055	1,267	2,322	335	328	663	75.90	79.44	77.79			
西目屋村	955	1,045	2,000	558	644	1,202	397	401	798	58.43	61.63	60.10			
中津軽郡計	7,002	7,954	14,956	4,052	4,733	8,785	2,950	3,221	6,171	57.87	59.50	58.74			
藤崎町	3,895	4,444	8,339	2,086	2,118	4,204	1,809	2,326	4,135	53.56	47.66	50.41			
大鰐町	5,408	6,327	11,735	3,048	3,713	6,761	2,360	2,614	4,974	56.36	58.69	57.61			
尾上町	3,767	4,224	7,991	2,153	2,492	4,645	1,614	1,732	3,346	57.15	59.00	58.13			
浪岡町	7,736	8,756	16,492	4,154	4,466	8,620	3,582	4,290	7,872	53.70	51.01	52.27			
平賀町	8,409	9,435	17,844	4,202	4,631	8,833	4,207	4,804	9,011	49.97	49.08	49.50			
常盤村	2,305	2,555	4,860	1,259	1,331	2,590	1,046	1,224	2,270	54.62	52.09	53.29			
田舎館村	3,434	3,970	7,404	2,148	2,367	4,515	1,286	1,603	2,889	62.55	59.62	60.98			
碓ヶ関村	1,423	1,664	3,087	812	925	1,737	611	739	1,350	57.06	55.59	56.27			
南津軽郡計	36,377	41,375	77,752	19,862	22,043	41,905	16,515	19,332	35,847	54.60	53.28	53.90			
板柳町	6,414	7,439	13,853	2,993	3,228	6,221	3,421	4,211	7,632	46.66	43.39	44.91			
金木町	4,603	5,331	9,934	2,299	2,615	4,914	2,304	2,716	5,020	49.95	49.05	49.47			
中里町	4,561	5,169	9,730	2,262	2,517	4,779	2,299	2,652	4,951	49.59	48.69	49.12			
鶴田町	5,946	6,785	12,731	2,920	3,265	6,185	3,026	3,520	6,546	49.11	48.12	48.58			
市瀬村	1,274	1,431	2,705	678	767	1,445	596	664	1,260	53.22	53.60	53.42			
小泊村	1,804	1,933	3,737	593	763	1,356	1,211	1,170	2,381	32.87	39.47	36.29			
北津軽郡計	24,602	28,088	52,690	11,745	13,155	24,900	12,857	14,933	27,790	47.74	46.83	47.26			
野辺地町	6,134	6,973	13,107	2,729	3,109	5,838	3,405	3,864	7,269	44.49	44.59	44.54			
七戸町	4,273	4,702	8,975	2,112	2,330	4,442	2,161	2,372	4,533	49.43	49.55	49.49			
百石町	3,700	3,929	7,629	1,446	1,571	3,017	2,254	2,358	4,612	39.08	39.98	39.55			
十和田湖町	2,535	2,694	5,229	1,389	1,438	2,827	1,146	1,256	2,402	54.79	53.38	54.06			
六戸町	4,113	4,397	8,510	1,735	1,802	3,537	2,378	2,595	4,973	42.18	40.98	41.56			
横浜町	2,225	2,346	4,571	929	1,012	1,941	1,296	1,334	2,630	41.75	43.14	42.46			
上北町	3,750	4,123	7,873	1,571	1,678	3,249	2,179	2,445	4,624	41.89	40.70	41.27			
東北町	4,473	4,643	9,116	1,971	1,895	3,866	2,502	2,748	5,250	44.06	40.81	42.41			
天間林村	3,413	3,740	7,153	1,558	1,612	3,170	1,855	2,128	3,983	45.65	43.10	44.32			
下田町	3,987	4,232	8,219	1,718	1,719	3,437	2,269	2,513	4,782	43.09	40.62	41.82			
六ヶ所村	4,546	4,220	8,766	1,538	1,471	3,009	3,008	2,749	5,757	33.83	34.86	34.33			
上北郡計	43,149	45,999	89,148	18,696	19,637	38,333	24,453	26,362	50,815	43.33	42.69	43.00			

区分 市町村名	選挙当日の有権者数				投票者数				棄権者数				投票率 (%)									
	男		女		男		女		計		男		女		計		男		女		計	
	男	女	計	男	女	計	男	女	計	男	女	計	男	女	計	男	女	計	男	女	計	
川内町	2,452	2,711	5,163	1,342	1,647	2,989	1,110	1,064	2,174	1,110	1,064	2,174	54.73	60.75	57.89	54.73	60.75	57.89	54.73	60.75	57.89	
大畑町	3,856	4,393	8,249	1,562	2,084	3,646	2,294	2,309	4,603	2,294	2,309	4,603	40.51	47.44	44.20	40.51	47.44	44.20	40.51	47.44	44.20	
大間町	2,641	2,638	5,279	965	1,089	2,054	1,676	1,549	3,225	1,676	1,549	3,225	36.54	41.28	38.91	36.54	41.28	38.91	36.54	41.28	38.91	
東通村	3,383	3,295	6,678	1,598	1,773	3,371	1,785	1,522	3,307	1,785	1,522	3,307	47.24	53.81	50.48	47.24	53.81	50.48	47.24	53.81	50.48	
風間浦村	1,215	1,289	2,504	585	697	1,282	630	592	1,222	630	592	1,222	48.15	54.07	51.20	48.15	54.07	51.20	48.15	54.07	51.20	
佐井村	1,360	1,394	2,754	834	904	1,738	526	490	1,016	526	490	1,016	61.32	64.85	63.11	61.32	64.85	63.11	61.32	64.85	63.11	
脇野沢村	1,170	1,240	2,410	631	843	1,474	539	397	936	539	397	936	53.93	67.98	61.16	53.93	67.98	61.16	53.93	67.98	61.16	
下北郡計	16,077	16,960	33,037	7,517	9,037	16,554	8,560	7,923	16,483	8,560	7,923	16,483	46.76	53.28	50.11	46.76	53.28	50.11	46.76	53.28	50.11	
三戸町	5,382	5,991	11,373	2,944	3,260	6,204	2,438	2,731	5,169	2,438	2,731	5,169	54.70	54.41	54.55	54.70	54.41	54.55	54.70	54.41	54.55	
五戸町	7,112	7,688	14,800	3,279	3,500	6,779	3,833	4,188	8,021	3,833	4,188	8,021	46.11	45.53	45.80	46.11	45.53	45.80	46.11	45.53	45.80	
田子町	3,114	3,372	6,486	1,544	1,610	3,154	1,570	1,762	3,332	1,570	1,762	3,332	49.58	47.75	48.63	49.58	47.75	48.63	49.58	47.75	48.63	
名川町	3,880	4,221	8,101	1,683	1,742	3,425	2,197	2,479	4,676	2,197	2,479	4,676	43.38	41.27	42.28	43.38	41.27	42.28	43.38	41.27	42.28	
南部町	2,497	2,795	5,292	1,255	1,424	2,679	1,242	1,371	2,613	1,242	1,371	2,613	50.26	50.95	50.62	50.26	50.95	50.62	50.26	50.95	50.62	
階上町	5,224	4,864	10,088	2,009	2,247	4,256	3,215	2,617	5,832	3,215	2,617	5,832	38.46	46.20	42.19	38.46	46.20	42.19	38.46	46.20	42.19	
福地村	2,498	2,733	5,231	1,342	1,433	2,775	1,156	1,300	2,456	1,156	1,300	2,456	53.72	52.43	53.05	53.72	52.43	53.05	53.72	52.43	53.05	
南郷村	2,663	2,779	5,442	1,497	1,598	3,095	1,166	1,181	2,347	1,166	1,181	2,347	56.21	57.50	56.87	56.21	57.50	56.87	56.21	57.50	56.87	
倉石村	1,362	1,456	2,818	767	790	1,557	595	666	1,261	595	666	1,261	56.31	54.26	55.25	56.31	54.26	55.25	56.31	54.26	55.25	
新郷村	1,508	1,621	3,129	920	969	1,889	588	652	1,240	588	652	1,240	61.01	59.78	60.37	61.01	59.78	60.37	61.01	59.78	60.37	
三戸郡計	35,240	37,520	72,760	17,240	18,573	35,813	18,000	18,947	36,947	18,000	18,947	36,947	48.92	49.50	49.22	48.92	49.50	49.22	48.92	49.50	49.22	
町村計	202,263	222,458	424,721	100,868	111,896	212,764	101,395	110,562	211,957	101,395	110,562	211,957	49.87	50.30	50.10	49.87	50.30	50.10	49.87	50.30	50.10	
県計	548,013	611,784	1,159,797	257,093	277,582	534,675	290,920	334,202	625,122	290,920	334,202	625,122	46.91	45.37	46.10	46.91	45.37	46.10	46.91	45.37	46.10	

(2) 仮投票に関する調
(仮投票は無し)

(3) 点字投票に関する調

区分				区分			
市町村名	有効	無効	総数	市町村名	有効	無効	総数
青森市	23		23	板柳町			0
弘前市	11		11	金木町			0
八戸市	20		20	中里町			0
黒石市	1		1	鶴田町			0
五所川原市			0	市浦村			0
十和田市	1		1	小泊村			0
三沢市	1		1	北津軽郡計	0	0	0
むつ市	1		1	野辺地町			0
市計	58	0	58	七戸町			0
平内町			0	百石町	1		1
蟹田町			0	十和田湖町			0
今別町			0	六戸町			0
蓬田村			0	横浜町			0
平館村			0	上北町			0
三厩村			0	東北町			0
東津軽郡計	0	0	0	天間林村			0
鯨ヶ沢町			0	下田町			0
木造町			0	六ヶ所村			0
深浦町			0	上北郡計	1	0	1
森田村			0	川内町			0
岩崎村			0	大畑町			0
柏村			0	大間町			0
稲垣村			0	東通村			0
車力村			0	風間浦村			0
西津軽郡計	0	0	0	佐井村			0
岩木町			0	脇野沢村			0
相馬村			0	下北郡計	0	0	0
西目屋村			0	三戸町			0
中津軽郡計	0	0	0	五戸町			0
藤崎町			0	田子町			0
大鰐町			0	名川町			0
尾上町			0	南部町	1		1
浪岡町			0	階上町			0
平賀町			0	福地村			0
常盤村			0	南郷村			0
田舎館村			0	倉石村			0
碓ヶ関村			0	新郷村			0
南津軽郡計	0	0	0	三戸郡計	1	0	1
				町村計	2	0	2
				県計	60	0	60

(4) 代理投票に関する調

区分 市町村名	投票当日 投票所に おける 代理投票	名簿登録 地選管で の不在者 投票の 代理投票	合 計	区分 市町村名	投票当日 投票所に おける 代理投票	名簿登録 地選管で の不在者 投票の 代理投票	合 計
青森市	244	19	263	板柳町	17	0	17
弘前市	167	5	172	金木町	68	1	69
八戸市	130	1	131	中里町	76	2	78
黒石市	46	1	47	鶴田町	33	0	33
五所川原市	49	87	136	市浦村	13	17	30
十和田市	20	7	27	小泊村	4	2	6
三沢市	14	0	14	北津軽郡計	211	22	233
むつ市	48	9	57	野辺地町	11	0	11
市 計	718	129	847	七戸町	22	0	22
平内町	25	0	25	百石町	9	0	9
蟹田町	3	0	3	十和田湖町	3	0	3
今別町	10	10	20	六戸町	2	1	3
蓬田村	7	0	7	横浜町	4	0	4
平館村	5	6	11	上北町	16	0	16
三厩村	7	0	7	東北町	50	0	50
東津軽郡計	57	16	73	天間林村	66	1	67
鱒ヶ沢町	20	0	20	下田町	4	0	4
木造町	98	17	115	六ヶ所村	2	0	2
深浦町	27	54	81	上北郡計	189	2	191
森田村	19	109	128	川内町	15	0	15
岩崎村	9	0	9	大畑町	7	42	49
柏村	0	5	5	大間町	7	8	15
稲垣村	41	24	65	東通村	21	0	21
車力村	19	1	20	風間浦村	8	0	8
西津軽郡計	233	210	443	佐井村	9	1	10
岩木町	128	0	128	脇野沢村	13	0	13
相馬村	7	0	7	下北郡計	80	51	131
西目屋村	9	0	9	三戸町	0	0	0
中津軽郡計	144	0	144	五戸町	10	1	11
藤崎町	14	0	14	田子町	6	0	6
大鰐町	23	0	23	名川町	8	0	8
尾上町	14	0	14	南部町	7	0	7
浪岡町	27	0	27	階上町	11	0	11
平賀町	31	0	31	福地村	8	0	8
常盤村	7	0	7	南郷村	12	0	12
田舎館村	14	5	19	倉石村	4	0	4
碓ヶ関村	9	0	9	新郷村	0	0	0
南津軽郡計	139	5	144	三戸郡計	66	1	67
				町 村 計	1,119	307	1,426
				県 計	1,837	436	2,273

(5) 不在者投票に関する調

ア 不在者投票用紙等の請求及び交付に関する調

(選挙人の属する市町村において不在者投票用紙を交付したもの) () は法第49条第2項(郵便投票)該当者で内書である。

区分	選挙人の属する市町村において不在者投票用紙を交付したもの										不在者投票用紙等の請求												
	直接					郵送					合計		直接		郵送		合計						
	本 人	代 理 人	郵 送	合 計	直 接	郵 送	合 計	郵 送	直 接	郵 送	小 計	交 付 拒 絶	合 計	本 人	代 理 人	郵 送	合 計	郵 送	直 接	郵 送	小 計	交 付 拒 絶	合 計
市町村名	3,384	2,823	248	6,455	6,207	248	6,455	248	6,207	248	6,455	0	6,455	3,384	2,823	248	6,455	248	6,207	248	6,455	0	6,455
青森市	1,227	1,771	177	3,175	2,966	177	3,175	177	2,966	177	3,175	0	3,175	1,227	1,771	177	3,175	177	2,966	177	3,175	0	3,175
弘前市	1,881	1,344	138	3,363	3,225	138	3,363	138	3,225	138	3,363	0	3,363	1,881	1,344	138	3,363	138	3,225	138	3,363	0	3,363
八戸市	505	354	72	931	822	72	931	72	822	72	931	0	931	505	354	72	931	72	822	72	931	0	931
黒石市	581	293	127	1,001	904	127	1,001	127	904	127	1,001	0	1,001	581	293	127	1,001	127	904	127	1,001	0	1,001
五所川原市	723	702	75	1,500	1,413	75	1,500	75	1,413	75	1,500	0	1,500	723	702	75	1,500	75	1,413	75	1,500	0	1,500
十和田市	612	116	288	1,016	728	288	1,016	288	728	288	1,016	0	1,016	612	116	288	1,016	288	728	288	1,016	0	1,016
三沢市	2,091	309	201	2,601	2,382	201	2,601	201	2,382	201	2,601	0	2,601	2,091	309	201	2,601	201	2,382	201	2,601	0	2,601
むつ市	11,004	7,712	1,326	20,042	18,647	1,326	20,042	1,326	18,647	1,326	20,042	0	20,042	11,004	7,712	1,326	20,042	1,326	18,647	1,326	20,042	0	20,042
市計	293	0	68	361	293	68	361	68	293	68	361	0	361	293	0	68	361	68	293	68	361	0	361
平内町	110	41	2	153	107	2	153	2	107	2	153	0	153	110	41	2	153	2	107	2	153	0	153
蟹田町	161	70	1	232	231	1	232	1	231	1	232	0	232	161	70	1	232	1	231	1	232	0	232
今別町	67	14	0	81	65	0	81	0	65	0	81	0	81	67	14	0	81	0	65	0	81	0	81
蓬田村	78	0	15	93	78	15	93	15	78	15	93	0	93	78	0	15	93	15	78	15	93	0	93
平館村	128	0	39	167	119	39	167	39	119	39	167	0	167	128	0	39	167	39	119	39	167	0	167
三厩村	837	125	125	1,087	893	125	1,087	125	893	125	1,087	0	1,087	837	125	125	1,087	125	893	125	1,087	0	1,087
東津軽郡計	232	0	159	391	232	159	391	159	232	159	391	0	391	232	0	159	391	159	232	159	391	0	391
鰺ヶ沢町	219	255	58	532	468	58	532	58	468	58	532	0	532	219	255	58	532	58	468	58	532	0	532
木造町	159	0	107	266	159	107	266	107	159	107	266	0	266	159	0	107	266	107	159	107	266	0	266
深浦町	127	87	1	215	125	1	215	1	125	1	215	0	215	127	87	1	215	1	125	1	215	0	215
森田村	72	0	12	84	72	12	84	12	72	12	84	0	84	72	0	12	84	12	72	12	84	0	84
岩崎村	91	0	83	174	89	83	174	83	89	83	174	0	174	91	0	83	174	83	89	83	174	0	174
柏村	159	0	51	210	159	51	210	51	159	51	210	0	210	159	0	51	210	51	159	51	210	0	210
稲垣村	156	33	0	189	151	0	189	0	151	0	189	0	189	156	33	0	189	0	151	0	189	0	189
車力村	1,215	375	471	2,061	1,455	471	2,061	471	1,455	471	2,061	0	2,061	1,215	375	471	2,061	471	1,455	471	2,061	0	2,061
西津軽郡計	1,215	375	471	2,061	1,455	471	2,061	471	1,455	471	2,061	0	2,061	1,215	375	471	2,061	471	1,455	471	2,061	0	2,061

区分	選挙人の属する市町村において不在者投票用紙を交付したものの請求												
	直					交							
	代理人		接			郵送		合計					
	本	人	代	理	人	郵	送	合計	直接	郵送	小計	交付拒絶	合計
市町村名													
岩木町	155 (1)	191 (0)			53 (0)		399 (1)	343	56 (1)	399 (1)	0	399 (1)	
相馬村	81 (0)	0 (0)			19 (0)		100 (0)	81	19 (0)	100 (0)	0	100 (0)	
西目屋村	54 (1)	16 (0)			0 (0)		70 (1)	50	20 (1)	70 (1)	0	70 (1)	
中津軽郡計	290 (2)	207 (0)			72 (0)		569 (2)	474	95 (2)	569 (2)	0	569 (2)	
藤崎町	113 (2)	13 (0)			38 (0)		164 (2)	123	41 (2)	164 (2)	0	164 (2)	
大鰐町	185 (0)	95 (0)			92 (2)		372 (2)	276	96 (2)	372 (2)	0	372 (2)	
尾上町	166 (2)	0 (0)			78 (0)		244 (2)	164	80 (2)	244 (2)	0	244 (2)	
浪岡町	176 (0)	86 (0)			76 (1)		338 (1)	262	76 (1)	338 (1)	0	338 (1)	
平賀町	255 (0)	0 (0)			260 (0)		515 (0)	255	260 (0)	515 (0)	0	515 (0)	
常盤村	59 (11)	22 (0)			0 (0)		81 (11)	47	34 (11)	81 (11)	0	81 (11)	
田舎館村	89 (1)	57 (0)			1 (1)		147 (2)	87	60 (2)	147 (2)	0	147 (2)	
碓ヶ関村	24 (0)	0 (0)			36 (0)		60 (0)	24	36 (0)	60 (0)	0	60 (0)	
南津軽郡計	1,067 (16)	273 (0)			581 (4)		1,921 (20)	1,238	683 (20)	1,921 (20)	0	1,921 (20)	
板柳町	162 (0)	54 (0)			70 (4)		286 (4)	162	124 (4)	286 (4)	0	286 (4)	
金木町	161 (0)	125 (0)			20 (0)		306 (0)	149	157 (0)	306 (0)	0	306 (0)	
中里町	147 (0)	75 (0)			141 (2)		363 (2)	217	146 (2)	363 (2)	0	363 (2)	
鶴田町	208 (0)	107 (0)			50 (2)		365 (2)	307	58 (2)	365 (2)	0	365 (2)	
市浦村	65 (0)	0 (0)			31 (2)		96 (2)	65	31 (2)	96 (2)	0	96 (2)	
小泊村	107 (0)	23 (0)			0 (0)		130 (0)	105	25 (0)	130 (0)	0	130 (0)	
北津軽郡計	850 (0)	384 (0)			312 (10)		1,546 (10)	1,005	541 (10)	1,546 (10)	0	1,546 (10)	
野辺地町	197 (0)	0 (0)			110 (1)		307 (1)	197	110 (1)	307 (1)	0	307 (1)	
七戸町	113 (1)	83 (0)			46 (0)		242 (1)	196	46 (1)	242 (1)	0	242 (1)	
百石町	87 (0)	0 (0)			65 (10)		152 (10)	86	66 (10)	152 (10)	0	152 (10)	
十和田湖町	93 (0)	49 (0)			23 (0)		165 (0)	140	25 (0)	165 (0)	0	165 (0)	
六戸町	97 (0)	0 (0)			48 (4)		145 (4)	91	54 (4)	145 (4)	0	145 (4)	
横浜町	68 (0)	24 (0)			3 (1)		95 (1)	68	27 (1)	95 (1)	0	95 (1)	
上北町	91 (1)	58 (0)			90 (0)		239 (1)	99	140 (1)	239 (1)	0	239 (1)	
東北町	130 (2)	151 (0)			0 (0)		281 (2)	132	149 (2)	281 (2)	0	281 (2)	
天間林村	62 (2)	15 (0)			51 (0)		128 (2)	74	54 (2)	128 (2)	0	128 (2)	
下田町	93 (1)	15 (0)			93 (0)		201 (1)	103	98 (1)	201 (1)	0	201 (1)	
六ヶ所村	154 (0)	0 (0)			69 (7)		223 (7)	154	69 (7)	223 (7)	0	223 (7)	
上北郡計	1,185 (7)	395 (0)			598 (23)		2,178 (30)	1,340	838 (30)	2,178 (30)	0	2,178 (30)	

区分	選挙人の属する市町村において不在者投票用紙を交付したものの請求									
	直					交				
	市町村名	本人	代理人	郵送	合計	直接	郵送	小計	交付拒絶	合計
川内町	144 (3)	51 (0)	23 (0)	218 (3)	140	78 (3)	218 (3)	0	218 (3)	
大畑町	160 (0)	81 (0)	13 (13)	254 (13)	155	99 (13)	254 (13)	0	254 (13)	
大間町	162 (0)	0 (0)	11 (0)	173 (0)	162	11 (0)	173 (0)	0	173 (0)	
東通村	128 (0)	0 (0)	25 (0)	153 (0)	128	25 (0)	153 (0)	0	153 (0)	
風間浦村	85 (0)	0 (0)	12 (0)	97 (0)	85	12 (0)	97 (0)	0	97 (0)	
佐井村	99 (0)	12 (0)	8 (1)	119 (1)	99	20 (1)	119 (1)	0	119 (1)	
脇野沢村	107 (0)	5 (0)	1 (0)	113 (0)	106	7 (0)	113 (0)	0	113 (0)	
下北郡計	885 (3)	149 (0)	93 (14)	1,127 (17)	875	252 (17)	1,127 (17)	0	1,127 (17)	
三戸町	172 (0)	43 (0)	70 (0)	285 (0)	252	33 (0)	285 (0)	0	285 (0)	
五戸町	178 (1)	0 (0)	77 (1)	255 (2)	177	78 (2)	255 (2)	0	255 (2)	
田子町	126 (4)	48 (0)	1 (0)	175 (4)	120	55 (4)	175 (4)	0	175 (4)	
名川町	120 (0)	0 (0)	43 (0)	163 (0)	120	43 (0)	163 (0)	0	163 (0)	
南部町	94 (0)	47 (0)	18 (1)	159 (1)	98	61 (1)	159 (1)	0	159 (1)	
階上町	95 (0)	0 (0)	108 (5)	203 (5)	95	108 (5)	203 (5)	0	203 (5)	
福地村	107 (0)	0 (0)	66 (5)	173 (5)	107	66 (5)	173 (5)	0	173 (5)	
南郷村	81 (0)	0 (0)	27 (1)	108 (1)	81	27 (1)	108 (1)	0	108 (1)	
倉石村	49 (1)	0 (0)	35 (0)	84 (1)	48	36 (1)	84 (1)	0	84 (1)	
新郷村	42 (0)	0 (0)	15 (0)	57 (0)	42	15 (0)	57 (0)	0	57 (0)	
三戸郡計	1,064 (6)	138 (0)	460 (13)	1,662 (19)	1,140	522 (19)	1,662 (19)	0	1,662 (19)	
町村計	7,393 (42)	2,046 (0)	2,712 (76)	12,151 (118)	8,420	3,731 (118)	12,151 (118)	0	12,151 (118)	
県計	18,397 (60)	9,758 (0)	4,038 (334)	32,193 (394)	27,067	5,126 (394)	32,193 (394)	0	32,193 (394)	

(指定市町村において他市町村の船員に不在者投票用紙を交付したものの)

該当無し

イ 不在者投票の事由に関する調

区分 市町村名	法第49条 第1項 第1号該当	法第49条 第1項 第2号該当	法第49条 第1項 第3号該当	法第49条 第1項 第4号該当	法第49条 第1項 第5号該当	法第49条 第2項 該当	合 計
青森市	1,289	1,967	2,945	59	21	156	6,437
弘前市	490	714	1,910	0	11	35	3,160
八戸市	868	1,021	1,404	0	25	36	3,354
黒石市	281	193	422	22	2	6	926
五所川原市	212	373	386	0	7	12	990
十和田市	379	332	769	0	7	12	1,499
三沢市	442	277	274	0	12	11	1,016
むつ市	1,803	488	284	0	18	7	2,600
市 計	5,764	5,365	8,394	81	103	275	19,982
平内町	137	50	170	0	0	3	360
蟹田町	52	58	42	0	1	0	153
今別町	47	102	82	0	0	1	232
蓬田村	32	31	15	0	2	0	80
平館村	30	61	1	0	0	1	93
三厩村	47	75	41	0	0	0	163
東津軽郡計	345	377	351	0	3	5	1,081
鱒ヶ沢町	151	153	82	0	0	5	391
木造町	84	132	309	0	0	6	531
深浦町	102	64	99	0	0	0	265
森田村	47	27	139	0	0	1	214
岩崎村	40	32	11	0	0	0	83
柏村	31	54	89	0	0	0	174
稻垣村	58	75	71	0	0	1	205
車力村	80	73	33	0	1	2	189
西津軽郡計	593	610	833	0	1	15	2,052
岩木町	135	15	248	0	0	1	399
相馬村	37	47	16	0	0	0	100
西目屋村	20	31	16	0	0	1	68
中津軽郡計	192	93	280	0	0	2	567
藤崎町	33	73	56	0	0	2	164
大鰐町	96	87	185	0	0	2	370
尾上町	65	53	117	0	0	2	297
浪岡町	82	96	157	0	0	1	336
平賀町	92	143	251	23	0	0	509
常盤村	20	28	21	0	0	11	80
田舎館村	38	47	60	0	0	2	147
碓ヶ関村	18	8	34	0	0	0	60
南津軽郡計	444	535	881	23	0	20	1,903

区分 市町村名	法第49条	法第49条	法第49条	法第49条	法第49条	法第49条	合 計
	第1項 第1号該当	第1項 第2号該当	第1項 第3号該当	第1項 第4号該当	第1項 第5号該当	第2項 該 当	
板柳町	73	77	126	0	0	4	280
金木町	80	98	125	0	0	0	303
中里町	49	96	211	0	0	2	358
鶴田町	115	92	154	0	0	2	363
市浦村	18	48	28	0	0	2	96
小泊村	29	69	32	0	0	0	130
北津軽郡計	364	480	676	0	0	10	1,530
野辺地町	110	80	113	0	0	1	304
七戸町	59	50	129	0	3	1	242
百石町	53	75	14	0	0	10	152
十和田湖町	50	43	71	0	0	0	164
六戸町	57	40	44	0	0	0	141
横浜町	53	17	24	0	0	1	95
上北町	76	13	148	0	1	1	239
東北町	95	38	142	0	0	2	277
天間林村	48	12	66	0	0	2	128
下田町	37	60	101	0	0	1	199
六ヶ所村	154	0	62	0	0	7	223
上北郡計	792	428	914	0	4	26	2,164
川内町	94	45	75	0	1	3	218
大畑町	79	81	81	0	0	13	254
大間町	71	83	19	0	0	0	173
東通村	101	33	17	0	0	0	151
風間浦村	42	46	9	0	0	0	97
佐井村	46	60	12	0	0	1	119
脇野沢村	41	64	7	0	0	0	112
下北郡計	474	412	220	0	1	17	1,124
三戸町	115	56	114	0	0	0	285
五戸町	96	78	79	0	0	2	255
田子町	90	33	48	0	0	4	175
名川町	80	40	43	0	0	0	163
南部町	59	34	65	0	0	1	159
階上町	65	32	101	0	0	5	203
福地村	58	52	58	0	0	5	173
南郷村	62	19	26	0	0	1	108
倉石村	21	26	36	0	0	1	84
新郷村	33	12	12	0	0	0	57
三戸郡計	679	382	582	0	0	19	1,662
町村計	3,883	3,317	4,737	23	9	114	12,083
県 計	9,647	8,682	13,131	104	112	389	32,065

ウ 不在者投票の受理、不受理に関する調

区分 市町村名	投票管理者にお いて受理と決定 し、かつ拒否の 決定をしなかつ たもの	投票管理者において不受理又は 拒否と決定したもの			合 計
		開票管理者にお いて受理と決定 したもの	開票管理者にお いて不受理と決 定したもの	計	
青森市	6,437	0	0	0	6,437
弘前市	3,156	0	4	4	3,160
八戸市	3,354	0	0	0	3,354
黒石市	926	0	0	0	926
五所川原市	990	0	0	0	990
十和田市	1,499	0	0	0	1,499
三沢市	1,015	0	1	1	1,016
むつ市	2,600	0	0	0	2,600
市 計	19,977	0	5	5	19,982
平内町	360	0	0	0	360
蟹田町	153	0	0	0	153
今別町	232	0	0	0	232
蓬田村	80	0	0	0	80
平館村	92	0	1	1	93
三厩村	163	0	0	0	163
東津軽郡計	1,080	0	1	1	1,081
鯨ヶ沢町	391	0	0	0	391
木造町	531	0	0	0	531
深浦町	265	0	0	0	265
森田村	214	0	0	0	214
岩崎村	83	0	0	0	83
柏村	174	0	0	0	174
稲垣村	205	0	0	0	205
車力村	189	0	0	0	189
西津軽郡計	2,052	0	0	0	2,052
岩木町	399	0	0	0	399
相馬村	100	0	0	0	100
西目屋村	68	0	0	0	68
中津軽郡計	567	0	0	0	567
藤崎町	164	0	0	0	164
大鰐町	370	0	0	0	370
尾上町	237	0	0	0	237
浪岡町	336	0	0	0	336
平賀町	509	0	0	0	509
常盤村	80	0	0	0	80
田舎館村	147	0	0	0	147
碓ヶ関村	59	1	0	1	60
南津軽郡計	1,902	1	0	1	1,903

区分 市町村名	投票管理者において受理と決定し、かつ拒否の決定をしなかったもの	投票管理者において不受理又は拒否と決定したもの			合 計
		開票管理者において受理と決定したもの	開票管理者において不受理と決定したもの	計	
板柳町	280	0	0	0	280
金木町	303	0	0	0	303
中里町	358	0	0	0	358
鶴田町	363	0	0	0	363
市浦村	96	0	0	0	96
小泊村	130	0	0	0	130
北津軽郡計	1,530	0	0	0	1,530
野辺地町	304	0	0	0	304
七戸町	242	0	0	0	242
百石町	152	0	0	0	152
十和田湖町	164	0	0	0	164
六戸町	141	0	0	0	141
横浜町	95	0	0	0	95
上北町	239	0	0	0	239
東北町	277	0	0	0	277
天間林村	128	0	0	0	128
下田町	199	0	0	0	199
六ヶ所村	223	0	0	0	223
上北郡計	2,161	0	0	0	2,161
川内町	218	0	0	0	218
大畑町	254	0	0	0	254
大間町	173	0	0	0	173
東通村	151	0	0	0	151
風間浦村	97	0	0	0	97
佐井村	119	0	0	0	119
脇野沢村	112	0	0	0	112
下北郡計	1,124	0	0	0	1,124
三戸町	285	0	0	0	285
五戸町	255	0	0	0	255
田子町	175	0	0	0	175
名川町	163	0	0	0	163
南部町	159	0	0	0	159
階上町	203	0	0	0	203
福地村	173	0	0	0	173
南郷村	107	0	1	1	108
倉石村	84	0	0	0	84
新郷村	57	0	0	0	57
三戸郡計	1,661	0	1	1	1,662
町村計	12,080	1	2	3	12,083
県計	32,057	1	7	8	32,065

エ 不在者投票管理者別不在者投票に関する調

区分 市町村名	選挙人の属する市町村の選管委員長に対してなしたものの	業務地又は旅行地の市町村の選管委員長に対してなしたものの	船長に對してなしたものの	病院院長等に対してなしたものの	監獄の長、代用監獄の管理者に対してなしたものの	少年院の長又は婦人補導院の長に對してなしたものの	合計
青森市	3,306	87	0	2,887	1	0	6,281
弘前市	1,195	41	0	1,889	0	0	3,125
八戸市	1,881	90	0	1,347	0	0	3,318
黒石市	468	36	0	416	0	0	920
五所川原市	581	13	0	384	0	0	978
十和田市	723	16	0	747	1	0	1,487
三沢市	612	120	0	273	0	0	1,005
むつ市	2,073	211	0	309	0	0	2,593
市計	10,839	614	0	8,252	2	0	19,707
平内町	184	3	0	170	0	0	357
蟹田町	105	6	0	42	0	0	153
今別町	161	0	0	70	0	0	231
蓬田村	65	1	0	14	0	0	80
平館村	78	0	0	14	0	0	92
三厩村	118	8	0	37	0	0	163
東津軽郡計	711	18	0	347	0	0	1,076
鱒ヶ沢町	231	1	0	154	0	0	386
木造町	219	2	0	304	0	0	525
深浦町	159	9	0	97	0	0	265
森田村	125	1	0	87	0	0	213
岩崎村	72	0	0	11	0	0	83
柏村	89	2	0	83	0	0	174
稻垣村	159	6	0	39	0	0	204
車力村	151	3	0	33	0	0	187
西津軽郡計	1,205	24	0	808	0	0	2,037
岩木町	206	1	0	191	0	0	398
相馬村	81	3	0	16	0	0	100
西目屋村	50	2	0	15	0	0	67
中津軽郡計	337	6	0	222	0	0	565
藤崎町	110	1	0	51	0	0	162
大鰐町	181	2	0	185	0	0	368
尾上町	159	0	0	76	0	0	235
浪岡町	172	6	0	157	0	0	335
平賀町	249	12	0	248	0	0	509
常盤村	20	28	0	21	0	0	69
田舎館村	86	2	0	57	0	0	145
碓ヶ関村	24	2	0	34	0	0	60
南津軽郡計	1,001	53	0	829	0	0	1,883

区分 市町村名	選挙人の属 する市町村 の選管委員 長に対して なしたもの	業務地又は 旅行地の市 町村の選管 委員長に対 してなした もの	船長に 対して なしたも の	病院院長 等に対し てなした もの	監獄の長、 代用監獄の 管理者に対 してなした もの	少年院の 長又は婦 人補導院 の長に対 してなし たもの	合 計
板柳町	162	0	0	114	0	0	276
金木町	149	29	0	125	0	0	303
中里町	142	5	0	209	0	0	356
鶴田町	200	7	0	154	0	0	361
市浦村	65	1	0	28	0	0	94
小泊村	105	2	0	23	0	0	130
北津軽郡計	823	44	0	653	0	0	1,520
野辺地町	188	5	0	110	0	0	303
七戸町	111	1	0	129	0	0	241
百石町	86	4	0	52	0	0	142
十和田湖町	93	0	0	71	0	0	164
六戸町	97	0	0	44	0	0	141
横浜町	68	2	0	24	0	0	94
上北町	88	3	0	147	0	0	238
東北町	126	7	0	142	0	0	275
天間林村	59	1	0	66	0	0	126
下田町	93	3	0	102	0	0	198
六ヶ所村	142	12	0	62	0	0	216
上北郡計	1,151	38	0	949	0	0	2,138
川内町	140	1	0	74	0	0	215
大畑町	160	0	0	81	0	0	241
大間町	162	4	0	7	0	0	173
東通村	123	11	0	17	0	0	151
風間浦村	85	3	0	9	0	0	97
佐井村	99	7	0	12	0	0	118
脇野沢村	103	3	0	6	0	0	112
下北郡計	872	29	0	206	0	0	1,107
三戸町	172	0	0	113	0	0	285
五戸町	174	0	0	79	0	0	253
田子町	120	3	0	48	0	0	171
名川町	120	0	0	43	0	0	163
南部町	94	1	0	63	0	0	158
階上町	94	3	0	101	0	0	198
福地村	107	3	0	58	0	0	168
南郷村	81	0	0	26	0	0	107
倉石村	48	0	0	35	0	0	83
新郷村	42	3	0	12	0	0	57
三戸郡計	1,052	13	0	578	0	0	1,643
町村計	7,152	225	0	4,592	0	0	11,969
県計	17,991	839	0	12,844	2	0	31,676

(6) 中間推定投票率に関する調

(単位：%)

区 分	10時00分	11時00分	14時00分	16時00分	17時30分	確 定
男	16.17	21.03	29.77	34.63	41.33	46.91
女	13.58	18.62	27.46	32.73	39.55	45.37
計	14.80	19.76	28.55	33.63	40.39	46.10

5 開 票

(1) 開票に関する調

区分 市町村各	投票総数	内 訳		無効投票率	備 考		
		有効投票数	無効投票数		不受理	持帰り	その他
青森市	99,302	97,625	1,677	1.69	0	5	0
弘前市	60,627	59,732	895	1.48	4	0	0
八戸市	74,461	73,327	1,134	1.52	0	1	0
黒石市	19,625	19,422	203	1.03	0	0	0
五所川原市	16,504	16,287	217	1.31	0	0	0
十和田市	21,008	20,659	349	1.66	0	3	0
三沢市	13,680	13,214	466	3.41	1	0	0
むつ市	16,689	16,079	610	3.66	0	1	0
市 計	321,896	316,345	5,551	1.72	5	10	0
平内町	6,088	5,988	100	1.64	0	1	0
蟹田町	2,015	1,996	19	0.94	0	0	0
今別町	2,046	1,990	56	2.74	0	0	0
蓬田村	1,580	1,570	10	0.63	0	0	0
平館村	1,055	1,046	9	0.85	1	0	0
三厩村	1,626	1,606	20	1.23	0	0	0
東津軽郡計	14,410	14,196	214	1.49	1	1	0
鱒ヶ沢町	6,171	6,089	82	1.33	0	0	0
木造町	9,457	9,343	114	1.21	0	0	0
深浦町	4,424	4,317	107	2.42	0	0	0
森田村	2,283	2,247	36	1.58	0	0	0
岩崎村	1,636	1,615	21	1.28	0	0	0
柏村	2,393	2,338	55	2.30	0	0	0
稻垣村	2,889	2,846	43	1.49	0	0	0
車力村	2,808	2,726	82	2.92	0	1	0
西津軽郡計	32,061	31,521	540	1.68	0	1	0
岩木町	5,261	5,196	65	1.24	0	0	0
相馬村	2,322	2,277	45	1.94	0	0	0
西目屋村	1,202	1,189	13	1.08	0	0	0
中津軽郡計	8,785	8,662	123	1.40	0	0	0
藤崎町	4,204	4,144	60	1.43	0	0	0
大鰐町	6,761	6,645	116	1.72	0	0	0
尾上町	4,645	4,587	58	1.25	0	0	0
浪岡町	8,620	8,468	152	1.76	0	0	0
平賀町	8,833	8,671	162	1.83	0	0	0
常盤村	2,590	2,557	33	1.27	0	0	0
田舎館村	4,515	4,454	61	1.35	0	0	0
碓ヶ関村	1,737	1,705	32	1.84	0	0	0
南津軽郡計	41,905	41,231	674	1.61	0	0	0

区分 市町村名	投票総数	内 訳		無効投票率	備 考		
		有効投票数	無効投票数		不受理	持帰り	その他
板柳町	6,221	6,123	98	1.58	0	0	0
金木町	4,914	4,830	84	1.71	0	0	0
中里町	4,778	4,598	180	3.77	0	1	0
鶴田町	6,187	5,959	228	3.69	0	0	2
市浦村	1,445	1,411	34	2.35	0	0	0
小泊村	1,356	1,332	24	1.77	0	0	0
北津軽郡計	24,901	24,253	648	2.60	0	1	2
野辺地町	5,838	5,739	99	1.70	0	0	0
七戸町	4,442	4,344	98	2.21	0	0	0
百石町	3,017	2,966	51	1.69	0	0	0
十和田湖町	2,827	2,763	64	2.26	0	0	0
六戸町	3,537	3,484	53	1.50	0	0	0
横浜町	1,940	1,908	32	1.65	0	1	0
上北町	3,249	3,187	62	1.91	0	0	0
東北町	3,866	3,733	133	3.44	0	0	0
天間林村	3,170	3,053	117	3.69	0	0	0
下田町	3,437	3,331	106	3.08	0	0	0
六ヶ所村	3,009	2,907	102	3.39	0	0	0
上北郡計	38,332	37,415	917	2.39	0	1	0
川内町	2,989	2,938	51	1.71	0	0	0
大畑町	3,646	3,554	92	2.52	0	0	0
大間町	2,054	2,016	38	1.85	0	0	0
東通村	3,371	3,247	124	3.68	0	0	0
風間浦村	1,282	1,252	30	2.34	0	0	0
佐井村	1,738	1,710	28	1.61	0	0	0
脇野沢村	1,474	1,451	23	1.56	0	0	0
下北郡計	16,554	16,168	386	2.33	0	0	0
三戸町	6,204	6,099	105	1.69	0	0	0
五戸町	6,778	6,684	94	1.39	0	1	0
田子町	3,154	3,078	76	2.41	0	0	0
名川町	3,425	3,381	44	1.28	0	0	0
南部町	2,679	2,649	30	1.12	0	0	0
階上町	4,256	4,207	49	1.15	0	0	0
福地村	2,775	2,720	55	1.98	0	0	0
南郷村	3,094	3,045	49	1.58	1	0	0
倉石村	1,557	1,523	34	2.18	0	0	0
新郷村	1,889	1,803	86	4.55	0	0	0
三戸郡計	35,811	35,189	622	1.74	1	1	0
町村計	212,759	208,635	4,124	1.94	2	5	2
県計	534,655	524,980	9,675	1.81	7	15	2

(2) 候補者別得票数に関する調

区分 市町村名	1	2	3	4	5	計
	鳴海広道	高橋ちづ子	山崎 力	滝沢 求	三上たかお	
青森市	25,738	11,443	36,048	3,855	20,541	97,625
弘前市	19,434	7,017	15,811	1,431	16,039	59,732
八戸市	18,582	4,576	25,986	15,003	9,180	73,327
黒石市	12,592	622	4,973	118	1,117	19,422
五所川原市	5,887	1,142	5,237	336	3,685	16,287
十和田市	5,715	1,189	8,133	1,944	3,678	20,659
三沢市	4,051	665	5,033	1,207	2,258	13,214
むつ市	4,523	1,427	6,721	810	2,598	16,079
市計	96,522	28,081	107,942	24,704	59,096	316,345
平内町	2,050	368	2,460	166	944	5,988
蟹田町	675	142	714	38	427	1,996
今別町	561	225	840	39	325	1,990
蓬田村	319	137	412	15	687	1,570
平館村	472	59	352	15	154	1,046
三厩村	466	213	710	34	183	1,606
東津軽郡計	4,543	1,138	5,488	307	2,720	14,196
鯨ヶ沢町	3,430	426	1,268	87	878	6,089
木造町	4,321	426	2,718	115	1,763	9,343
深浦町	1,488	291	1,419	105	1,014	4,317
森田村	957	152	610	31	497	2,247
岩崎村	587	152	657	24	195	1,615
柏村	1,420	90	441	26	361	2,338
稻垣村	1,396	134	833	34	449	2,846
車力村	1,168	130	577	52	799	2,726
西津軽郡計	14,767	1,801	8,523	474	5,956	31,521
岩木町	1,624	440	956	68	2,108	5,196
相馬村	430	54	139	12	1,642	2,277
西目屋村	434	50	474	9	222	1,189
中津軽郡計	2,488	544	1,569	89	3,972	8,662
藤崎町	876	324	2,168	72	704	4,144
大鐔町	2,524	386	1,846	152	1,737	6,645
尾上町	2,613	258	929	60	727	4,587
浪岡町	3,196	659	2,401	121	2,091	8,468
平賀町	3,854	567	2,110	123	2,017	8,671
常盤村	1,031	246	641	38	601	2,557
田舎館村	2,412	219	869	49	905	4,454
碓ヶ関村	664	88	459	24	470	1,705
南津軽郡計	17,170	2,747	11,423	639	9,252	41,231

区分 市町村名	1	2	3	4	5	計
	鳴海広道	高橋ちづ子	山崎 力	滝沢 求	三上たかお	
板柳町	1,983	448	1,841	150	1,701	6,123
金木町	1,912	253	1,534	89	1,042	4,830
中里町	2,101	262	1,168	57	1,010	4,598
鶴田町	1,907	402	1,975	99	1,576	5,959
市浦村	384	58	487	22	460	1,411
小泊村	512	93	506	52	169	1,332
北津軽郡計	8,799	1,516	7,511	469	5,958	24,253
野辺地町	1,971	307	1,838	422	1,201	5,739
七戸町	1,600	233	1,385	198	928	4,344
百石町	676	83	1,411	270	526	2,966
十和田湖町	650	94	1,018	160	841	2,763
六戸町	1,127	180	1,203	293	681	3,484
横浜町	525	152	820	111	300	1,908
上北町	656	157	1,097	219	1,058	3,187
東北町	889	127	1,727	148	842	3,733
天間林村	1,243	196	828	139	647	3,053
下田町	950	162	1,272	320	627	3,331
六ヶ所村	926	153	1,135	134	559	2,907
上北郡計	11,213	1,844	13,734	2,414	8,210	37,415
川内町	757	451	993	248	489	2,938
大畑町	1,334	230	1,100	138	752	3,554
大間町	855	53	729	42	337	2,016
東通村	922	156	1,620	101	448	3,247
風間浦村	472	58	526	20	176	1,252
佐井村	703	84	400	36	487	1,710
脇野沢村	439	44	482	24	462	1,451
下北郡計	5,482	1,076	5,850	609	3,151	16,168
三戸町	2,266	215	2,504	415	699	6,099
五戸町	2,437	245	2,482	534	986	6,684
田子町	856	65	1,602	152	403	3,078
名川町	1,120	125	1,448	366	322	3,381
南部町	950	64	1,040	191	404	2,649
階上町	1,652	171	1,687	378	319	4,207
福地村	747	138	1,122	272	441	2,720
南郷村	1,103	105	1,135	381	321	3,045
倉石村	497	59	509	56	402	1,523
新郷村	781	92	690	82	158	1,803
三戸郡計	12,409	1,279	14,219	2,827	4,455	35,189
町村計	76,871	11,945	68,317	7,828	43,674	208,635
県計	173,393	40,026	176,259	32,532	102,770	524,980

(3) 党派別得票数に関する調

党派名	得票数	得票率(%)
新進党	176,259	33.58
自由民主党	173,393	33.03
日本共産党	40,026	7.62
無所属	135,302	25.77
計	524,980	100.00

(4) 無効投票に関する調査

区分	所定の用紙を用いないもの	候補者でない者又は候補者となることができない者の氏名を記載したものの	2人以上の候補者の氏名を記載したものの	候補者の氏名以外の候補者の氏名を記載したものの	候補者の氏名のほか、他事を記載したものの	候補者の氏名候補者の氏名を自書しないもの	候補者の氏名を記載し難いものを	白紙投票	単に雑事を記載したものの	単に記号、符号を記載したものの	その他	計
市町村名												
青森市		81	8		12		53	965	399	159		1,677
弘前市		51	2				11	522	208	101		895
八戸市		59	3		11		8	664	267	122		1,184
黒石市		16			3		13	95	60	16		203
五所原市		15						115	65	22		217
十和田市		13	3		6		17	178	97	35		349
三好市		17	5		1		54	209	125	55		466
むつ市		51			1		18	380	115	45		610
市計	0	303	21	0	34	0	174	3,128	1,336	555	0	5,551
平野町		1	1		5			45	47	1		100
町田町		1						10	6	2		19
町田村		23						29	1	3		56
今井村		1						5	4			10
窪平村								3	5	1		9
三厩村		3						9	8			20
東津軽郡計	0	29	1	0	5	0	0	101	71	7	0	214
綾ヶ沢町					18			39	14	11		82
木造町		9					4	50	40	11		114
深井村		3	2				51	37	5	9		107
森崎村		5					2	13	19	2		36
岩崎村		19						4	9	3		21
柏原村								23	6	7		55
稲垣村								12	24	7		43
車力村		26						29	12	15		82
西津軽郡計	0	62	2	0	18	0	57	207	129	65	0	540
岩木町		6					3	25	24	7		65
相馬村		7					3	14	17	4		45
西目屋村		1			4		1	5		2		13
中津軽郡計	0	14	0	0	4	0	7	44	41	13	0	123
藤崎町		25						24	7	4		60
大町		8	2				2	63	32	9		116
尾上町		2	1				1	26	23	5		58
浪平町		26			3		24	53	61	9		152
常盤村		7	4					73	41	13		162
田舎館村		3	1		1		5	20	9	4		33
雄ヶ岡村		6					2	34	13	4		61
南津軽郡計	0	77	8	0	4	0	34	312	188	51	0	674

区分	所定の用紙を用いないもの	候補者でない候補者又は候補者とならない者の氏名を記載したものの	2人以上の候補者の氏名を記載したものの	被選挙権のない候補者の氏名を記載したものの	候補者の氏名のほか、他事を記載したものの	候補者の氏名を自書しないものを	候補者の氏名候補者の氏名を記載したかを確認し難いもの	白紙投票	単に雑事を記載したものの	単に記号、符号を記載したものの	その他	計
市町村名												
板橋町		7	2				2	49	29	9		98
木更町		3			19		7	43	4	8		84
中野町		8					21	80	75	17		180
鶴岡市		16			24		21	95	62	8	2	228
小泊村							1	10	21	3		34
北津軽郡計	0	34	2	0	43	0	31	286	205	45	2	648
野辺地町		7					2	55	27	10		99
七戸町		19						61	11	5		98
石巻市		5						24	16	6		51
十和田市		4			1			23	29	7		64
六ヶ所町		1			1			20	25	6		53
横手町		4			1			8	18	1		32
北上町		2			2		4	26	27	3		62
東根町		4			1		5	61	57	7		133
天間林村		7	2				3	28	64	12		117
下田町		4			70		5	54	9	36		106
六ヶ所町							5	27				102
上北郡計	0	57	2	0	76	0	19	387	283	93	0	917
川内町		3					3	23	21	1		51
大畑町		10						39	42	1		92
大畑町		2	1		1			18	8	8		38
東通村					1		59	45	9	10		124
風間村		3						9	14	4		30
佐井村		3	1					11	11	2		28
鷹野村		2						11	6	4		23
下北郡計	0	23	2	0	2	0	62	156	111	30	0	386
三戸町			2		2		9	51	33	8		105
五戸町								49	40	5		94
子川町		41			1		2	25	6	3		76
名川町		3	2		3		13	17	16	1		44
南部町					1		2	14	2			30
上郷村		1					2	27	19			49
地蔵村		17					5	26	7			55
南郷村							1	28	14	7		49
倉石村							1	12	18	3		34
新郷村		4			1		32	31	41	9		86
三戸郡計	0	66	4	0	8	0	32	280	196	36	0	622
町村計	0	362	21	0	160	0	242	1,773	1,224	340	2	4,124
県計	0	665	42	0	194	0	416	4,901	2,560	895	2	9,675

(5) 開票進捗状況に関する調

(総括)

区	分	鳴海	広道	高橋	ちづ子	山崎	力	滝沢	求	三上	たかお	計	開票率(%)
20:00	現在	56,744		7,803		52,072		5,347		34,729		156,695	29.31
20:30	現在	108,358		24,418		108,093		22,003		62,460		325,332	60.85
21:00	現在	165,230		39,150		173,419		31,986		100,746		510,531	95.48
22:07	(確定発表)	173,393		40,026		176,259		32,532		102,770		524,980	100.00

(注) この表中の20:00から21:00までの開票率は、全候補者の得票数の合計値を確定投票者数で除して算出している。

(市町村内訳)

① 20:00現在

区分 市町村名	1	2	3	4	5	計	開票率(%)
	鳴海広道	高橋ちづ子	山崎 力	滝沢 求	三上たかお		
青森市	0	0	0	0	0	0	0.00
弘前市	0	0	0	0	0	0	0.00
八戸市	0	0	500	500	500	1,500	2.01
黒石市	0	0	0	0	0	0	0.00
五所川原市	0	0	0	0	0	0	0.00
十和田市	0	0	0	0	0	0	0.00
三沢市	650	0	700	0	300	1,650	12.06
むつ市	600	0	1,000	0	600	2,200	13.18
市計	1,250	0	2,200	500	1,400	5,350	1.66
平内町	1,800	300	2,000	100	900	5,100	83.76
蟹田町	675	142	714	38	427	1,996	100.00
今別町	561	225	840	39	325	1,990	100.00
蓬田村	319	137	412	15	687	1,570	100.00
平館村	400	0	300	0	100	800	75.76
三厩村	466	213	710	34	183	1,606	100.00
東津軽郡計	4,221	1,017	4,976	226	2,622	13,062	90.63
鯨ヶ沢町	3,000	300	1,000	0	700	5,000	81.02
木造町	2,000	200	1,000	0	1,500	4,700	49.70
深浦町	1,400	200	1,300	100	900	3,900	88.16
森田村	957	152	610	31	497	2,247	100.00
岩崎村	587	152	657	24	195	1,615	100.00
柏村	1,420	90	441	26	361	2,338	100.00
稲垣村	1,396	134	833	34	449	2,846	100.00
車力村	1,168	130	577	52	799	2,726	100.00
西津軽郡計	11,928	1,358	6,418	267	5,401	25,372	79.13
岩木町	1,624	440	956	68	2,108	5,196	100.00
相馬村	400	0	100	0	1,600	2,100	90.44
西目屋村	400	0	400	0	200	1,000	83.19
中津軽郡計	2,424	440	1,456	68	3,908	8,296	94.43
藤崎町	800	300	2,100	0	700	3,900	92.77
大鰐町	1,600	300	1,300	100	1,200	4,500	66.56
尾上町	1,400	200	500	0	400	2,500	53.82
浪岡町	2,300	250	1,050	50	1,150	4,800	55.68
平賀町	400	100	400	100	400	1,400	15.85
常盤村	300	200	300	0	300	1,100	42.47
田舎館村	2,412	219	869	49	905	4,454	100.00
碓ヶ関村	664	88	459	24	470	1,705	100.00
南津軽郡計	9,876	1,657	6,978	323	5,525	24,359	58.13

区分	1	2	3	4	5		
市町村名	鳴海広道	高橋ちづ子	山崎 力	滝沢 求	三上たかお	計	開票率(%)
板柳町	1,900	400	1,800	100	1,600	5,800	93.23
金木町	0	0	0	0	0	0	0.00
中里町	2,000	200	1,100	0	1,000	4,300	89.98
鶴田町	1,400	200	1,800	0	900	4,300	69.52
市浦村	384	58	487	22	460	1,411	100.00
小泊村	512	93	506	52	169	1,332	100.00
北津軽郡計	6,196	951	5,693	174	4,129	17,143	68.85
野辺地町	900	100	1,100	300	400	2,800	47.96
七戸町	800	200	900	100	600	2,600	58.53
百石町	676	83	1,411	270	526	2,966	100.00
十和田湖町	600	0	1,000	100	800	2,500	88.43
六戸町	1,127	180	1,203	293	681	3,484	98.50
横浜町	400	100	600	0	300	1,400	72.13
上北町	600	100	1,000	200	1,000	2,900	89.26
東北町	350	0	750	0	300	1,400	36.21
天間林村	1,200	100	800	100	600	2,800	88.33
下田町	300	0	500	0	200	1,000	29.10
六ヶ所村	926	153	1,135	134	559	2,907	96.61
上北郡計	7,879	1,016	10,399	1,497	5,966	26,757	69.80
川内町	400	200	400	100	300	1,400	46.84
大畑町	1,300	200	1,000	100	700	3,300	90.51
大間町	855	53	729	42	337	2,016	100.00
東通村	100	50	100	50	100	400	11.87
風間浦村	472	58	526	20	176	1,252	100.00
佐井村	700	0	400	0	400	1,500	86.31
脇野沢村	439	44	482	24	462	1,451	98.44
下北郡計	4,266	605	3,637	336	2,475	11,319	68.38
三戸町	1,200	100	1,400	300	400	3,400	54.80
五戸町	1,500	200	1,800	300	600	4,400	64.91
田子町	800	0	1,500	100	300	2,700	85.61
名川町	500	100	500	300	200	1,600	46.72
南部町	900	0	1,000	100	400	2,400	89.59
階上町	1,500	100	1,500	300	300	3,700	86.94
福地村	700	100	1,000	200	400	2,400	86.49
南郷村	1,100	100	1,100	300	300	2,900	93.70
倉石村	497	59	509	56	402	1,523	100.00
新郷村	7	0	6	0	1	14	0.74
三戸郡計	8,704	759	10,315	1,956	3,303	25,037	69.91
町村計	55,494	7,803	49,872	4,847	33,329	151,345	71.13
県計	56,744	7,803	52,072	5,347	34,729	156,695	29.31

② 20:30現在

区分 市町村名	1	2	3	4	5	計	開票率(%)
	鳴海広道	高橋ちづ子	山崎 力	滝沢 求	三上たかお		
青森市	5,000	5,000	5,000	2,500	5,000	22,500	22.66
弘前市	2,000	2,000	2,000	1,000	2,000	9,000	14.84
八戸市	11,500	2,500	17,500	8,000	4,500	44,000	59.09
黒石市	4,000	300	3,500	0	800	8,600	43.82
五所川原市	2,000	1,000	2,000	300	2,000	7,300	44.23
十和田市	2,000	400	1,000	800	1,000	5,200	24.75
三沢市	2,850	650	3,400	1,150	2,200	10,250	74.92
むつ市	3,600	1,100	6,400	800	2,400	14,300	85.68
市計	32,950	12,950	40,800	14,550	19,900	121,150	37.63
平内町	2,000	300	2,400	100	900	5,700	93.61
蟹田町	675	142	714	38	427	1,996	100.00
今別町	561	225	840	39	325	1,990	100.00
蓬田村	319	137	412	15	687	1,570	100.00
平館村	472	53	352	15	154	1,046	100.00
三厩村	466	213	710	34	183	1,606	100.00
東津軽郡計	4,493	1,070	5,428	241	2,676	13,908	96.50
鱒ヶ沢町	3,400	400	1,200	0	800	5,800	93.99
木造町	4,321	426	2,718	115	1,763	9,343	100.00
深浦町	1,488	291	1,419	105	1,014	4,317	100.00
森田村	957	152	610	31	497	2,247	100.00
岩崎村	587	152	657	24	195	1,615	100.00
柏村	1,420	90	441	26	361	2,338	100.00
稻垣村	1,396	134	833	34	449	2,846	100.00
車力村	1,168	130	577	52	799	2,726	100.00
西津軽郡計	14,737	1,775	8,455	387	5,878	31,232	97.41
岩木町	1,624	440	956	68	2,108	5,196	100.00
相馬村	430	54	139	12	1,642	2,277	100.00
西目屋村	434	50	474	9	222	1,189	100.00
中津軽郡計	2,488	544	1,569	89	3,972	8,662	100.00
藤崎町	876	324	2,168	72	704	4,144	100.00
大鰐町	2,524	386	1,846	152	1,737	6,645	100.00
尾上町	2,613	258	929	60	727	4,587	100.00
浪岡町	3,196	659	2,401	121	2,091	8,468	98.24
平賀町	3,600	400	1,900	100	1,800	7,800	88.31
常盤村	1,031	246	641	38	601	2,557	100.00
田舎館村	2,412	219	869	49	905	4,454	100.00
碓ヶ関村	664	88	459	24	470	1,705	100.00
南津軽郡計	16,916	2,580	11,213	616	9,035	40,360	96.31

区分 市町村名	1	2	3	4	5	計	開票率(%)
	鳴海広道	高橋ちづ子	山崎 力	滝沢 求	三上たかお		
板柳町	1,983	448	1,841	150	1,701	6,123	100.00
金木町	1,000	200	1,000	0	500	2,700	54.95
中里町	2,101	262	1,168	57	1,010	4,598	96.21
鶴田町	1,907	402	1,975	99	1,576	5,959	100.00
市浦村	384	58	487	22	460	1,411	100.00
小泊村	512	93	506	52	169	1,332	100.00
北津軽郡計	7,887	1,463	6,977	380	5,416	22,123	88.85
野辺地町	1,900	300	1,800	400	1,200	5,600	95.92
七戸町	1,600	233	1,385	198	928	4,344	100.00
百石町	676	83	1,411	270	526	2,966	100.00
十和田湖町	650	94	1,018	160	841	2,763	100.00
六戸町	1,127	180	1,203	293	681	3,484	100.00
横浜町	525	152	820	111	300	1,908	100.00
上北町	656	157	1,097	219	1,058	3,187	100.00
東北町	889	127	1,727	148	842	3,733	96.56
天間林村	1,200	100	800	100	600	2,800	88.33
下田町	950	162	1,272	320	627	3,331	100.00
六ヶ所村	926	153	1,135	134	559	2,907	100.00
上北郡計	11,099	1,741	13,668	2,353	8,162	37,023	96.58
川内町	757	451	993	248	489	2,938	100.00
大畑町	1,334	230	1,100	138	752	3,554	100.00
大間町	855	53	729	42	337	2,016	100.00
東通村	922	156	1,620	101	448	3,247	96.32
風間浦村	472	58	526	20	176	1,252	100.00
佐井村	703	84	400	36	487	1,710	100.00
脇野沢村	439	44	482	24	462	1,451	100.00
下北郡計	5,482	1,076	5,850	609	3,151	16,168	97.67
三戸町	2,200	200	2,500	400	600	5,900	95.10
五戸町	2,400	200	2,400	500	900	6,400	94.41
田子町	856	65	1,602	152	403	3,078	100.00
名川町	1,120	125	1,448	366	322	3,381	100.00
南部町	950	64	1,040	191	404	2,649	100.00
階上町	1,652	171	1,687	378	319	4,207	100.00
福地村	747	138	1,122	272	441	2,720	100.00
南郷村	1,103	105	1,135	381	321	3,045	100.00
倉石村	497	59	509	56	402	1,523	100.00
新郷村	781	92	690	82	158	1,803	95.45
三戸郡計	12,306	1,219	14,133	2,778	4,270	34,706	96.91
町村計	75,408	11,468	67,293	7,453	42,560	204,182	95.97
県計	108,358	24,418	108,093	22,003	62,460	325,332	60.85

③ 21:00現在

区分 市町村名	1	2	3	4	5	計	開票率(%)
	鳴海広道	高橋ちづ子	山崎 力	滝沢 求	三上たかお		
青森市	25,500	11,000	35,500	3,500	20,000	95,500	96.17
弘前市	12,000	7,000	14,500	1,400	15,000	49,900	82.30
八戸市	18,582	4,576	25,986	15,003	9,180	73,327	98.48
黒石市	12,500	600	4,900	100	1,100	19,200	97.83
五所川原市	5,800	1,100	5,200	300	3,600	16,000	96.95
十和田市	5,700	1,100	7,500	1,900	3,600	19,800	94.24
三沢市	4,051	665	5,033	1,207	2,258	13,214	96.59
むつ市	4,523	1,427	6,721	810	2,598	16,079	96.34
市計	88,656	27,468	105,340	24,220	57,336	303,020	94.13
平内町	2,050	368	2,460	166	944	5,988	100.00
蟹田町	675	142	714	38	427	1,996	100.00
今別町	561	225	840	39	325	1,990	100.00
蓬田村	319	137	412	15	687	1,570	100.00
平館村	472	53	352	15	154	1,046	100.00
三厩村	466	213	710	34	183	1,606	100.00
東津軽郡計	4,543	1,138	5,488	307	2,720	14,196	100.00
鯨ヶ沢町	3,430	426	1,268	87	878	6,089	100.00
木造町	4,321	426	2,718	115	1,763	9,343	100.00
深浦町	1,488	291	1,419	105	1,014	4,317	100.00
森田村	957	152	610	31	497	2,247	100.00
岩崎村	587	152	657	24	195	1,615	100.00
柏村	1,420	90	441	26	361	2,338	100.00
稲垣村	1,396	134	833	34	449	2,846	100.00
車力村	1,168	130	577	52	799	2,726	100.00
西津軽郡計	14,767	1,801	8,523	474	5,956	31,521	100.00
岩木町	1,624	440	956	68	2,108	5,196	100.00
相馬村	430	54	139	12	1,642	2,277	100.00
西目屋村	434	50	474	9	222	1,189	100.00
中津軽郡計	2,488	544	1,569	89	3,972	8,662	100.00
藤崎町	876	324	2,168	72	704	4,144	100.00
大鰐町	2,524	386	1,846	152	1,737	6,645	100.00
尾上町	2,613	258	929	60	727	4,587	100.00
浪岡町	3,196	659	2,401	121	2,091	8,468	100.00
平賀町	3,600	400	1,900	100	1,800	7,800	88.31
常盤村	1,031	246	641	38	601	2,557	100.00
田舎館村	2,412	219	869	49	905	4,454	100.00
碓ヶ関村	664	88	459	24	470	1,705	100.00
南津軽郡計	16,916	2,580	11,213	616	9,035	40,360	96.31

市町村名	区分					計	開票率(%)
	1	2	3	4	5		
	鳴海広道	高橋ちづ子	山崎 力	滝沢 求	三上たかお		
板柳町	1,983	448	1,841	150	1,701	6,123	100.00
金木町	1,912	253	1,534	89	1,042	4,830	98.29
中里町	2,101	262	1,168	57	1,010	4,598	100.00
鶴田町	1,907	402	1,975	99	1,576	5,959	100.00
市浦村	384	58	487	22	460	1,411	100.00
小泊村	512	93	506	52	169	1,332	100.00
北津軽郡計	8,799	1,516	7,511	469	5,958	24,253	97.40
野辺地町	1,971	307	1,838	422	1,201	5,739	100.00
七戸町	1,600	233	1,385	198	928	4,344	100.00
百石町	676	83	1,411	270	526	2,966	100.00
十和田湖町	650	94	1,018	160	841	2,763	100.00
六戸町	1,127	180	1,203	293	681	3,484	100.00
横浜町	525	152	820	111	300	1,908	100.00
上北町	656	157	1,097	219	1,058	3,187	100.00
東北町	889	127	1,727	148	842	3,733	100.00
天間林村	1,200	100	800	100	600	2,800	88.33
下田町	950	162	1,272	320	627	3,331	100.00
六ヶ所村	926	153	1,135	134	559	2,907	100.00
上北郡計	11,170	1,748	13,706	2,375	8,163	37,162	96.95
川内町	757	451	993	248	489	2,938	100.00
大畑町	1,334	230	1,100	138	752	3,554	100.00
大間町	855	53	729	42	337	2,016	100.00
東通村	922	156	1,620	101	448	3,247	100.00
風間浦村	472	58	526	20	176	1,252	100.00
佐井村	703	84	400	36	487	1,710	100.00
脇野沢村	439	44	482	24	462	1,451	100.00
下北郡計	5,482	1,076	5,850	609	3,151	16,168	100.00
三戸町	2,266	215	2,504	415	699	6,099	100.00
五戸町	2,437	245	2,482	534	986	6,684	100.00
田子町	856	65	1,602	152	403	3,078	100.00
名川町	1,120	125	1,448	366	322	3,381	100.00
南部町	950	64	1,040	191	404	2,649	100.00
階上町	1,652	171	1,687	378	319	4,207	100.00
福地村	747	138	1,122	272	441	2,720	100.00
南郷村	1,103	105	1,135	381	321	3,045	100.00
倉石村	497	59	509	56	402	1,523	100.00
新郷村	781	92	690	82	158	1,803	100.00
三戸郡計	12,409	1,279	14,219	2,827	4,455	35,189	100.00
町村計	76,574	11,682	68,079	7,766	43,410	207,511	97.53
県計	165,230	39,150	173,419	31,986	100,746	510,531	95.48

6 選挙公営

(1) 選挙公報に関する調

候補者数	掲載申請 候補者数	印刷部数	配布世帯数	印刷から配布までの所要日数			印刷所名	公報一部 当たり印刷費 (用紙代を含む)	公報の規格
				印刷に要 した日数	各世帯に配布を 完了するまでに 要した日数	計			
5	5	558,000	497,266	3	8	11	関東奥日報社	8円13銭	ブラケット版 2ページ

(2) 新聞広告に関する調

新聞名	広告をした候補者数	広告延回数	広告料金(1人1回分)
東奥日報	5	14	435,072円
デーリー東北	5	6	154,500円
陸奥新報	4	4	193,804円
読売新聞	1	1	37,574円

(3) 投票記載所の氏名等の揭示に関する調

区分 市町村名	投票所数	揭示総数	区分 市町村名	投票所数	揭示総数
青森市	91	546	板柳町	12	73
弘前市	73	453	金木町	6	36
八戸市	79	800	中里町	11	86
黒石市	21	174	鶴田町	14	99
五所川原市	25	115	市浦村	4	24
十和田市	39	117	小泊村	2	14
三沢市	39	150	北津軽郡計	49	332
むつ市	34	322	野辺地町	8	57
市計	401	2,677	七戸町	7	46
平内町	17	56	百石町	8	43
蟹田町	4	15	十和田湖町	7	62
今別町	4	20	六戸町	9	60
蓬田村	4	20	横浜町	7	43
平館村	3	21	上北町	10	70
三厩村	3	22	東北町	13	71
東津軽郡計	35	154	天間林村	11	44
鯨ヶ沢町	17	60	下田町	13	48
木造町	23	69	六ヶ所村	11	44
深浦町	15	150	上北郡計	104	588
森田村	5	25	川内町	13	39
岩崎村	7	21	大畑町	14	50
柏村	4	32	大間町	5	30
稲垣村	9	27	東通村	20	60
車力村	7	32	風間浦村	6	18
西津軽郡計	87	416	佐井村	9	58
岩木町	19	57	脇野沢村	6	6
相馬村	7	42	下北郡計	73	261
西目屋村	4	12	三戸町	22	96
中津軽郡計	30	111	五戸町	21	42
藤崎町	6	28	田子町	12	24
大鰐町	19	63	名川町	13	42
尾上町	10	30	南部町	12	36
浪岡町	15	60	階上町	11	44
平賀町	14	56	福地村	11	44
常盤村	5	20	南郷村	13	45
田舎館村	7	42	倉石村	7	49
碓ヶ関村	3	20	新郷村	12	39
南津軽郡計	79	319	三戸郡計	134	461
			町村計	591	2,642
			県計	992	5,319

(4) 政見放送に関する調

放送の 区分	放送局名	回数	放送月日	放送時間	放送 人員	放送順序					
						1	2	3	4	5	
政見 放送 及び 経歴 放送	テ	日本放送協会	一回目	7月12日(水)	7:30 7:50	3	三上	山崎	滝沢		
				7月13日(木)	7:30 7:50	2				鳴海	高橋
	レ	(NHK)	二回目	7月19日(水)	18:10 18:30	3	三上	山崎	滝沢		
				7月20日(木)	18:10 18:30	2				鳴海	高橋
	ビ	青森朝日放送(株) (ABA)	一回	7月10日(月)	16:00 16:35	5	山崎	鳴海	三上	高橋	滝沢
		青森放送(株) (RAB)	一回	7月18日(火)	16:00 16:35	5	滝沢	山崎	三上	鳴海	高橋
		(株)青森テレビ (ATV)	一回	7月19日(水)	16:00 16:35	5	滝沢	三上	山崎	高橋	鳴海
	ラ ジ オ	日本放送協会	一回目	7月11日(火)	12:30 12:55	3	三上	山崎	滝沢		
				7月12日(水)	12:30 12:55	2				鳴海	高橋
		(NHK)	二回目	7月18日(火)	7:25 7:45	3	三上	山崎	滝沢		
				7月19日(水)	7:25 7:45	2				鳴海	高橋
		青森放送(株) (RAB)	一回	7月9日(日)	14:00 14:35	5	滝沢	山崎	三上	鳴海	高橋
経歴 放送 のみ	テレビ	日本放送協会 (NHK)	一回	7月17日(月)	11:40 11:45	5	\				
	ラ ジ オ	日本放送協会 (NHK)	一回目	7月11日(火)	19:55 20:00	5					
			二回目	7月14日(金)	11:50 11:55	5					
			三回目	7月20日(木)	11:50 11:55	5					

7 収支報告に関する調

(1) 選挙の種類

平成7年7月23日執行参議院青森県選挙区選出議員選挙

(2) 公職選挙法の規定による選挙運動に関する支出金額の制限額

(法定選挙運動費用額) 38,859,300円

(3) 報告書の要旨

候補者氏名	高橋千鶴子	所属党派	日本共産党	期間	平成7年7月3日から 平成7年7月31日まで 第1回分
出納責任者氏名	門倉 昇				

収 入			支 出	
主たる寄附			円	
(氏名・団体名)	(職業)	(寄附額)		
		円	人件費	18,000,000
日本共産党青森県	政 党	22,350,000	家屋費	258,700
委員会			選挙事務所費	258,700
			集会会場費	0
			通信費	301,635
			交通費	238,060
			印刷費	2,483,000
			広告費	664,000
			文具費	4,354
			食糧費	42,963
			休泊費	96,277
			雑 費	42,971
その他の寄附	0件	0		
その他の収入		0		
今回 計		22,350,000	今回 計	22,131,960
前回 計		0	前回 計	0
総 計		22,350,000	総 計	22,131,960

報告書受理年月日	平成7年8月2日	第1回報告分
----------	----------	--------

候補者 氏名	滝沢 求	所属 党派	無所属	期間 平成7年6月7日から 平成7年8月7日まで 第1回分
出納責任者氏名	田名部恵司			

収 入			支 出	
主たる寄附			円	
(氏名・団体名)	(職業)	(寄附額)		
			円	
滝沢求後援会	政治団体	4,610,000	人件費	5,815,000
			家屋費	1,794,684
			選挙事務所費	1,794,684
			集合会場費	0
			通信費	634,927
			交通費	12,070
			印刷費	1,999,800
			広告費	1,295,035
			文具費	362,128
			食糧費	1,260,008
			休泊費	211,422
			雑費	327,786
その他の寄附	0件	0		
その他の収入		9,200,000		
今回 計		13,810,000	今回 計	13,712,860
前回 計		0	前回 計	0
総 計		13,810,000	総 計	13,712,860

報告書受理年月日	平成7年8月7日	第1回報告分
----------	----------	--------

候補者氏名	鳴海広道	所属党派	自由民主党	期間 平成7年6月20日から 平成7年7月25日まで 第1回分
出納責任者氏名	鳴海 道夫			

収 入			支 出	
主たる寄附			円	
(氏名・団体名)	(職業)	(寄附額)		
		円	人件費	5,320,000
自由民主党	政 党	5,000,000	家屋費	390,808
青森県道路運送経 営研究会	政治団体	100,000	選挙事務所費	390,808
全国畜産政治連盟	政治団体	50,000	集合会場費	0
全国不動産政治連 盟	政治団体	200,000	通信費	172,672
青森県医師連盟	政治団体	300,000	交通費	67,390
青森県理容政治連 盟	政治団体	30,000	印刷費	2,461,200
青森県歯科医師連 盟	政治団体	1,000,000	広告費	647,920
奈良岡 弘	会社役員	200,000	文具費	175,409
その他の寄附	0件	0	食糧費	940,650
その他の収入		5,400,000	宿泊費	765,807
今回 計		12,280,000	雑 費	1,285,671
前回 計		0		
総 計		12,280,000	今回 計	12,227,527
			前回 計	0
			総 計	12,227,527

報告書受理年月日	平成7年8月7日	第1回報告分
----------	----------	--------

候補者氏名	鳴海広道	所属党派	自由民主党	期間	平成7年8月7日から 平成7年8月11日まで 第2回分
出納責任者氏名	鳴海 道夫				

収 入

主たる寄附

(氏名・団体名) (職業) (寄附額)
円

その他の寄附 0

その他の収入 946,000

今回 計 946,000

前回 計 12,280,000

繰上計 13,226,000

支 出

人件費 0
 家屋費 946,000
 選挙事務所費 946,000
 集会会場費 0
 通信費 0
 交通費 0
 印刷費 0
 広告費 0
 文具費 0
 食糧費 0
 休泊費 0
 雑費 0

今回 計 946,000

前回 計 12,227,527

総 計 13,173,527

報告書受理年月日	平成7年8月22日	第2回報告分
----------	-----------	--------

候補者 氏名	三上隆雄	所属 党派	無所属	期間 平成7年4月26日から 平成7年7月31日まで 第1回分
出納責任者氏名	三上裕美子			

収 入				支 出	
主たる寄附				円	
(氏名・団体名)	(職業)	(寄附額)			
		円		人件費	4,140,000
日本社会党青森県 本部	政 党	5,000,000		家屋費	1,588,571
				選挙事務所費	1,588,571
				集合会場費	0
				通信費	1,723,615
				交通費	954,040
				印刷費	2,467,466
				広告費	1,878,660
				文具費	383,334
				食糧費	656,916
				休泊費	1,550,475
				雑 費	313,512
その他の寄附	0件	0			
その他の収入		12,000,000			
今回 計		17,000,000		今回 計	15,656,589
前回 計		0		前回 計	0
総 計		17,000,000		総 計	15,656,589

報告書受理年月日	平成7年8月7日	第1回報告分
----------	----------	--------

候補者氏名	山崎 力	所属党派	新進党	期間
				平成7年5月1日から 平成7年8月3日まで
出納責任者氏名	根上 久次			第1回分

収 入			支 出	
主たる寄附			円	
(氏名・団体名)	(職業)	(寄附額)		
			円	
新進党	政 党	2,000,000	人件費	5,355,000
山崎 竜男	医 師	1,000,000	家屋費	2,996,460
山崎 修子	医院職員	1,500,000	選挙事務所費	2,996,460
山崎 竜弥	医 師	1,500,000	集合会場費	0
大里 守彦	医 師	1,500,000	通信費	1,235,959
山内 寿男	会 社 員	50,000	交通費	230,593
馬場安紀子	医 師	1,500,000	印刷費	2,907,276
馬場友三郎	医 師	1,500,000	広告費	1,180,446
新戸部満男	会社役員	300,000	文具費	136,920
城山 力一	医 師	100,000	食糧費	512,833
菅野 俊夫	会社役員	200,000	宿泊費	422,115
			雑 費	480,833
その他の寄附	2件	10,000		
その他の収入		12,000,000		
今回 計		23,160,000	今回 計	15,458,435
前回 計		0	前回 計	0
総 計		23,160,000	総 計	15,458,435

報告書受理年月日	平成7年8月4日	第1回報告分
----------	----------	--------

候補者 氏名	山崎 力	所属 党派	新進党	期間 平成7年7月29日から 平成7年8月15日まで 第2回分
出納責任者氏名	根上 久次			

収 入			支 出	
主たる寄附			円	
(氏名・団体名)	(職業)	(寄附額)		
			円	
			人件費	0
			家屋費	24,720
			選挙事務所費	24,720
			集会会場費	0
			通信費	0
			交通費	37,116
			印刷費	127,720
			広告費	409,059
			文具費	38,966
			食糧費	222,545
			休泊費	0
			雑費	599,982
その他の寄附	0件	0		
その他の収入		0		
今回 計		0	今回 計	1,460,108
前回 計		23,160,000	前回 計	15,458,435
総 計		23,160,000	総 計	16,918,543

報告書受理年月日	平成7年8月18日	第2回報告分
----------	-----------	--------

III 参議院比例代表選出議員選挙

1 選挙分会長及び選挙分会長職務代理者

職 名	氏 名	住 所
選 挙 分 会 長	上 田 敏 雄	五所川原市松島町一丁目23番地
選挙分会長職務代理者	田 中 正 三	南津軽郡浪岡町大字樽沢字村元155番地の2

2 選挙結果総括

(1) 投票調

区 分	選挙当日の有権者数	投 票 者 数	棄 権 者 数	投 票 率 (%)
男	548,013	257,026	290,987	46.90
女	611,784	277,526	334,258	45.36
計	1,159,797	534,552	625,245	46.09

(2) 開票調

投票総数	有効投票数	無効投票数	無効投票率 (%)
534,512	498,897	35,615	6.66

(3) 名簿届出政党等別得票数

届出番号	政 党 等 名	得 票 数
1	平和・市民	2,267
2	スポーツ平和党	6,998
3	憲法みどり農の連帯	333
4	青年自由党	5,756
5	みどりといのちの市民・農民連合	2,296
6	さわやか新党	4,701
7	国民党	1,315
8	新党さきがけ	9,245
9	自由民主党	179,118
10	平成維新の会	2,851
11	第二院クラブ	14,208
12	新進党	153,644
13	全日本ドライバーズクラブ	2,165
14	新自由党	2,973
15	日本共産党	32,493
16	世界浄霊会	150
17	日本社会党	68,083
18	新しい時代をつくる党	1,258
19	雑民党	544
20	日本世直し党	861
21	「開星論」のUFO党	836
22	教育党	1,520
23	日本福祉党	5,282
(A)	得 票 総 数	498,897
(B)	あん分の際切り捨てた得票	0
(C)	いずれの政党等にも属しない投票	0
(D)	有 効 投 票 数 (A) + (B) + (C)	498,897
(E)	無 効 投 票 数	35,615
(F)	投 票 総 数 (D) + (E)	534,512
(G)	持 帰 り ・ そ の 他	40
(H)	投 票 者 総 数 (F) + (G)	534,552

3 投票

(1) 投票に関する調査

市町村名	選挙当日の有権者数				投票者数		棄権者数		乗権者数		投票者数		投票率 (%)	
	男	女	計	計	男	女	計	男	女	計	男	女	計	
青森市	105,265	121,370	226,635	47,464	51,831	99,295	57,801	69,539	127,340	45.09	42.70	43.81		
弘前市	62,874	74,792	137,666	28,826	31,790	60,616	34,048	43,002	77,050	45.85	42.50	44.03		
八戸市	88,705	96,116	184,821	36,595	37,853	74,448	52,110	58,263	110,373	41.25	39.38	40.28		
黒石市	14,130	16,396	30,526	8,870	10,733	19,603	5,260	5,663	10,923	62.77	65.46	64.22		
五所川原市	17,880	20,694	38,574	7,937	8,567	16,504	9,943	12,127	22,070	44.39	41.40	42.79		
十和田市	22,441	24,523	46,964	10,299	10,706	21,005	12,142	13,817	25,959	45.89	43.66	44.73		
三沢市	15,938	16,203	32,141	7,289	6,392	13,681	8,649	9,811	18,460	45.73	39.45	42.57		
むつ市	18,517	19,232	37,749	8,908	7,780	16,688	9,609	11,452	21,061	48.11	40.45	44.21		
市計	345,750	389,326	735,076	156,188	165,652	321,840	189,562	223,674	413,236	45.17	42.55	43.78		
平内町	5,927	6,584	12,511	2,906	3,180	6,086	3,021	3,404	6,425	49.03	48.30	48.65		
蟹田町	1,738	1,976	3,714	948	1,066	2,014	790	910	1,700	54.55	53.95	54.23		
今別町	1,930	2,179	4,109	935	1,106	2,041	995	1,073	2,068	48.45	50.76	49.67		
蓬田村	1,428	1,602	3,030	758	822	1,580	670	780	1,450	53.08	51.31	52.15		
平館村	999	1,071	2,070	505	551	1,056	494	520	1,014	50.55	51.45	51.01		
三厩村	1,258	1,374	2,632	749	877	1,626	509	497	1,006	59.54	63.83	61.78		
東津軽郡計	13,280	14,786	28,066	6,801	7,602	14,403	6,479	7,184	13,663	51.21	51.41	51.32		
鱒ヶ沢町	5,623	6,401	12,024	2,811	3,360	6,171	2,812	3,041	5,853	49.99	52.49	51.32		
木造町	7,720	8,789	16,509	4,398	5,059	9,457	3,322	3,730	7,052	56.97	57.56	57.28		
深浦町	3,688	4,155	7,843	2,038	2,386	4,424	1,650	1,769	3,419	55.26	57.42	56.41		
森田村	1,944	2,177	4,121	1,083	1,200	2,283	861	977	1,838	55.71	55.12	55.40		
岩崎村	1,205	1,429	2,634	719	917	1,636	486	512	998	59.67	64.17	62.11		
柏村	1,828	2,050	3,878	1,104	1,288	2,392	724	762	1,486	60.39	62.83	61.68		
稻垣村	2,063	2,255	4,318	1,367	1,522	2,889	696	733	1,429	66.26	67.49	66.91		
車力村	2,465	2,520	4,985	1,433	1,376	2,809	1,032	1,144	2,176	58.13	54.60	56.35		
西津軽郡計	26,536	29,776	56,312	14,953	17,108	32,061	11,583	12,668	24,251	56.35	57.46	56.93		

区分 市町村名	選挙当日の有権者数		投票者数		投票者数		棄権者数		投票者数		投票率(%)	
	男	女	計	男	女	計	男	女	計	男	女	計
岩木町	4,657	5,314	9,971	2,439	2,822	5,261	2,218	2,492	4,710	52.37	53.11	52.76
相馬村	1,390	1,595	2,985	1,053	1,267	2,320	337	328	665	75.76	79.44	77.72
西目屋村	955	1,045	2,000	558	644	1,202	397	401	798	58.43	61.63	60.10
中津軽郡計	7,002	7,954	14,956	4,050	4,733	8,783	2,952	3,221	6,173	57.84	59.50	58.73
藤崎町	3,895	4,444	8,339	2,081	2,115	4,196	1,814	2,329	4,143	53.43	47.59	50.32
大鰐町	5,408	6,327	11,735	3,048	3,713	6,761	2,360	2,614	4,974	56.36	58.69	57.61
尾上町	3,767	4,224	7,991	2,153	2,492	4,645	1,614	1,722	3,336	57.15	59.00	58.13
浪岡町	7,736	8,756	16,492	4,150	4,463	8,613	3,586	4,293	7,879	53.65	50.97	52.23
平賀町	8,409	9,435	17,844	4,202	4,631	8,833	4,207	4,804	9,011	49.97	49.08	49.50
常盤村	2,305	2,555	4,860	1,258	1,331	2,589	1,047	1,224	2,271	54.58	52.09	53.27
田舎館村	3,434	3,970	7,404	2,147	2,367	4,514	1,287	1,603	2,890	62.52	59.62	60.97
碓ヶ関村	1,423	1,664	3,087	812	925	1,737	611	739	1,350	57.06	55.59	56.27
南津軽郡計	36,377	41,375	77,752	19,851	22,037	41,888	16,526	19,338	35,864	54.57	53.26	53.87
板柳町	6,414	7,439	13,853	2,993	3,226	6,219	3,421	4,213	7,634	46.66	43.37	44.89
金木町	4,603	5,331	9,934	2,299	2,615	4,914	2,304	2,716	5,020	49.95	49.05	49.47
中里町	4,561	5,169	9,730	2,262	2,516	4,778	2,299	2,653	4,952	49.59	48.67	49.11
鶴田町	5,946	6,785	12,731	2,920	3,265	6,185	3,026	3,520	6,546	49.11	48.12	48.58
市浦村	1,274	1,431	2,705	678	767	1,445	596	664	1,260	53.22	53.60	53.42
小泊村	1,804	1,933	3,737	591	762	1,353	1,213	1,171	2,384	32.76	39.42	36.21
北津軽郡計	24,602	28,088	52,690	11,743	13,151	24,894	12,859	14,937	27,796	47.73	46.82	47.25
野辺地町	6,134	6,973	13,107	2,729	3,109	5,838	3,405	3,864	7,269	44.49	44.59	44.54
七戸町	4,273	4,702	8,975	2,111	2,330	4,441	2,162	2,372	4,534	49.40	49.55	49.48
百石町	3,700	3,929	7,629	1,446	1,571	3,017	2,254	2,358	4,612	39.08	39.98	39.55
十和田湖町	2,535	2,694	5,229	1,388	1,436	2,824	1,147	1,258	2,405	54.75	53.30	54.01
六戸町	4,113	4,397	8,510	1,735	1,802	3,537	2,378	2,595	4,973	42.18	40.98	41.56
横浜町	2,225	2,346	4,571	929	1,012	1,941	1,296	1,334	2,630	41.75	43.14	42.46
上北町	3,750	4,123	7,873	1,568	1,676	3,244	2,182	2,447	4,629	41.81	40.65	41.20
東北町	4,473	4,643	9,116	1,971	1,895	3,866	2,502	2,748	5,250	44.06	40.81	42.41
天間林村	3,413	3,740	7,153	1,557	1,612	3,169	1,856	2,128	3,984	45.62	43.10	44.30
下田町	3,987	4,232	8,219	1,718	1,719	3,437	2,269	2,513	4,782	43.09	40.62	41.82
六ヶ所村	4,546	4,220	8,766	1,538	1,471	3,009	3,008	2,749	5,757	33.83	34.86	34.33
上北郡計	43,149	45,999	89,148	18,690	19,633	38,323	24,459	26,366	50,825	43.32	42.68	42.99

(2) 仮投票に関する調

(仮投票は無し)

(3) 点字投票に関する調

区分				区分			
市町村名	有効	無効	総数	市町村名	有効	無効	総数
青森市	23		23	板柳町			0
弘前市	10	1	11	金木町			0
八戸市	20		20	中里町			0
黒石市	1		1	鶴田町			0
五所川原市			0	市浦村			0
十和田市	1		1	小泊村			0
三沢市	1		1	北津軽郡計	0	0	0
むつ市	1		1	野辺地町			0
市計	57	1	58	七戸町			0
平内町			0	百石町	1		1
蟹田町			0	十和田湖町			0
今別町			0	六戸町			0
蓬田村			0	横浜町			0
平館村			0	上北町			0
三厩村			0	東北町			0
東津軽郡計	0	0	0	天間林村			0
鱒ヶ沢町			0	下田町			0
木造町			0	六ヶ所村			0
深浦町			0	上北郡計	1	0	1
森田村			0	川内町			0
岩崎村			0	大畑町			0
柏村			0	大間町			0
稻垣村			0	東通村			0
車力村			0	風間浦村			0
西津軽郡計	0	0	0	佐井村			0
岩木町			0	脇野沢村			0
相馬村			0	下北郡計	0	0	0
西目屋村			0	三戸町			0
中津軽郡計	0	0	0	五戸町			0
藤崎町			0	田子町			0
大鰐町			0	名川町			0
尾上町			0	南部町	1		1
浪岡町			0	階上町			0
平賀町			0	福地村			0
常盤村			0	南郷村			0
田舎館村			0	倉石村			0
碓ヶ関村			0	新郷村			0
南津軽郡計	0	0	0	三戸郡計	1	0	1
				町村計	2	0	2
				県計	59	1	60

(4) 代理投票に関する調

区分 市町村名	投票当日 投票所に おける 代理投票	名簿登録 地選管で の不在者 投票の 代理投票	合 計	区分 市町村名	投票当日 投票所に おける 代理投票	名簿登録 地選管で の不在者 投票の 代理投票	合 計
青森市	244	19	263	板柳町	18	0	18
弘前市	169	5	174	金木町	70	1	71
八戸市	130	1	131	中里町	78	2	80
黒石市	47	1	48	鶴田町	34	0	34
五所川原市	50	87	137	市浦村	13	17	30
十和田市	20	7	27	小泊村	4	2	6
三沢市	14	0	14	北津軽郡計	217	22	239
むつ市	52	9	61	野辺地町	12	0	12
市 計	726	129	855	七戸町	24	0	24
平内町	25	0	25	百石町	9	0	9
蟹田町	6	0	6	十和田湖町	3	0	3
今別町	8	10	18	六戸町	2	1	3
蓬田村	7	0	7	横浜町	4	0	4
平館村	5	6	11	上北町	16	0	16
三厩村	7	0	7	東北町	50	0	50
東津軽郡計	58	16	74	天間林村	69	1	70
鯨ヶ沢町	22	0	22	下田町	4	0	4
木造町	96	17	113	六ヶ所村	2	0	2
深浦町	27	54	81	上北郡計	195	2	197
森田村	19	109	128	川内町	14	0	14
岩崎村	9	0	9	大畑町	7	42	49
柏村	0	6	6	大間町	7	7	14
稲垣村	41	25	66	東通村	21	0	21
車力村	19	1	20	風間浦村	8	0	8
西津軽郡計	233	212	445	佐井村	9	1	10
岩木町	122	0	122	脇野沢村	14	0	14
相馬村	7	0	7	下北郡計	80	50	130
西目屋村	9	0	9	三戸町	0	0	0
中津軽郡計	138	0	138	五戸町	10	1	11
藤崎町	15	0	15	田子町	6	0	6
大鰐町	26	0	26	名川町	8	0	8
尾上町	14	0	14	南部町	7	0	7
浪岡町	26	0	26	階上町	11	0	11
平賀町	31	0	31	福地村	8	0	8
常盤村	7	0	7	南郷村	12	0	12
田舎館村	15	5	20	倉石村	5	0	5
碓ヶ関村	9	0	9	新郷村	0	0	0
南津軽郡計	143	5	148	三戸郡計	67	1	68
				町村計	1,131	308	1,439
				県 計	1,857	437	2,294

(5) 不在者投票に関する調査

不在者投票用紙等の請求及び交付に関する調査

(選挙人の属する市町村において不在者投票用紙を交付したもの) () は法第49条第2項(郵便投票)該当者で内書である。

区分	選挙人の属する市町村において不在者投票用紙を交付したもの						不在者投票用紙を交付したもの					
	直			接			交			付		
	本	代理人	郵送	合計	直接	郵送	小計	交付拒絶	合計			
市町村名												
青森市	3,384 (0)	2,820 (0)	248 (157)	6,452 (157)	6,204	248 (157)	6,452 (157)	0	6,452 (157)			
弘前市	1,227 (0)	1,770 (0)	177 (35)	3,174 (35)	2,965	209 (35)	3,174 (35)	0	3,174 (35)			
八戸市	1,881 (0)	1,347 (0)	138 (36)	3,366 (36)	3,228	138 (36)	3,366 (36)	0	3,366 (36)			
黒石市	504 (6)	337 (0)	70 (0)	911 (6)	804	107 (6)	911 (6)	0	911 (6)			
五所川原市	581 (12)	293 (0)	127 (0)	1,001 (12)	904	97 (12)	1,001 (12)	0	1,001 (12)			
十和田市	723 (0)	700 (0)	76 (12)	1,499 (12)	1,411	88 (12)	1,499 (12)	0	1,499 (12)			
三沢市	612 (0)	116 (0)	288 (11)	1,016 (11)	728	288 (11)	1,016 (11)	0	1,016 (11)			
むつ市	2,091 (0)	309 (0)	201 (7)	2,601 (7)	2,382	219 (7)	2,601 (7)	0	2,601 (7)			
市計	11,003 (18)	7,692 (0)	1,325 (258)	20,020 (276)	18,626	1,394 (276)	20,020 (276)	0	20,020 (276)			
平内町	293 (0)	0 (0)	68 (3)	361 (3)	293	68 (3)	361 (3)	0	361 (3)			
蟹田町	110 (0)	41 (0)	2 (0)	153 (0)	107	46 (0)	153 (0)	0	153 (0)			
今別町	157 (0)	70 (0)	1 (1)	228 (1)	227	1 (1)	228 (1)	0	228 (1)			
蓬田村	67 (0)	14 (0)	0 (0)	81 (0)	65	16 (0)	81 (0)	0	81 (0)			
平館村	78 (0)	0 (0)	15 (1)	93 (1)	78	15 (1)	93 (1)	0	93 (1)			
三厩村	128 (0)	0 (0)	39 (0)	167 (0)	119	48 (0)	167 (0)	0	167 (0)			
東津軽郡計	833 (0)	125 (0)	125 (5)	1,083 (5)	889	194 (5)	1,083 (5)	0	1,083 (5)			
鱒ヶ沢町	232 (0)	0 (0)	159 (5)	391 (5)	232	159 (5)	391 (5)	0	391 (5)			
木造町	219 (6)	255 (0)	58 (0)	532 (6)	468	64 (6)	532 (6)	0	532 (6)			
深浦町	159 (0)	0 (0)	107 (0)	266 (0)	159	107 (0)	266 (0)	0	266 (0)			
森田村	127 (0)	87 (0)	1 (1)	215 (1)	125	90 (1)	215 (1)	0	215 (1)			
岩崎村	72 (0)	0 (0)	12 (0)	84 (0)	72	12 (0)	84 (0)	0	84 (0)			
柏村	91 (0)	0 (0)	83 (0)	174 (0)	89	85 (0)	174 (0)	0	174 (0)			
稲垣村	159 (0)	0 (0)	51 (1)	210 (1)	159	51 (1)	210 (1)	0	210 (1)			
車力村	156 (2)	0 (0)	33 (0)	189 (2)	151	38 (2)	189 (2)	0	189 (2)			
西津軽郡計	1,215 (8)	342 (0)	504 (7)	2,061 (15)	1,455	606 (15)	2,061 (15)	0	2,061 (15)			

区分	選挙人の属する市町村において不在者投票用紙を交付したものの請求															
	直					接										
	本	人	代理人	郵送	合計	直接	郵送	小計	交付拒絶	合計						
市町村名	155	(1)	191	(0)	53	(0)	399	(1)	343	56	(1)	399	(1)	0	399	(1)
岩木町	81	(0)	0	(0)	19	(0)	100	(0)	81	19	(0)	100	(0)	0	100	(0)
相馬村	54	(1)	16	(0)	0	(0)	70	(1)	50	20	(1)	70	(1)	0	70	(1)
西目屋村	290	(2)	207	(0)	72	(0)	569	(2)	474	95	(2)	569	(2)	0	569	(2)
中津軽郡計	113	(2)	13	(0)	38	(0)	164	(2)	123	41	(2)	164	(2)	0	164	(2)
藤崎町	185	(0)	95	(0)	92	(2)	372	(2)	276	96	(2)	372	(2)	0	372	(2)
大鰐町	166	(2)	0	(0)	78	(0)	244	(2)	164	80	(2)	244	(2)	0	244	(2)
尾上町	176	(0)	86	(0)	76	(1)	338	(1)	262	76	(1)	338	(1)	0	338	(1)
浪岡町	255	(0)	0	(0)	260	(0)	515	(0)	255	260	(0)	515	(0)	0	515	(0)
平賀町	59	(11)	22	(0)	0	(0)	81	(11)	47	34	(11)	81	(11)	0	81	(11)
常盤村	89	(1)	56	(0)	1	(1)	146	(2)	87	59	(2)	146	(2)	0	146	(2)
田舎館村	24	(0)	0	(0)	36	(0)	60	(0)	24	36	(0)	60	(0)	0	60	(0)
碓ヶ関村	1,067	(16)	272	(0)	581	(4)	1,920	(20)	1,238	682	(20)	1,920	(20)	0	1,920	(20)
南津軽郡計	162	(0)	54	(0)	70	(4)	286	(4)	162	124	(4)	286	(4)	0	286	(4)
板柳町	162	(0)	124	(0)	20	(0)	306	(0)	149	157	(0)	306	(0)	0	306	(0)
金木町	147	(0)	75	(0)	141	(2)	363	(2)	217	146	(2)	363	(2)	0	363	(2)
中里町	208	(0)	107	(0)	50	(2)	365	(2)	307	58	(2)	365	(2)	0	365	(2)
鶴田町	65	(0)	0	(0)	31	(2)	96	(2)	65	31	(2)	96	(2)	0	96	(2)
市浦村	107	(0)	0	(0)	23	(0)	130	(0)	105	25	(0)	130	(0)	0	130	(0)
小泊村	851	(0)	360	(0)	335	(10)	1,546	(10)	1,005	541	(10)	1,546	(10)	0	1,546	(10)
北津軽郡計	197	(0)	0	(0)	110	(1)	307	(1)	197	110	(1)	307	(1)	0	307	(1)
野辺地町	113	(1)	83	(0)	46	(0)	242	(1)	196	46	(1)	242	(1)	0	242	(1)
七戸町	87	(0)	0	(0)	65	(10)	152	(10)	86	66	(10)	152	(10)	0	152	(10)
百石町	93	(0)	49	(0)	22	(0)	164	(0)	140	24	(0)	164	(0)	0	164	(0)
十和田湖町	97	(0)	0	(0)	48	(4)	145	(4)	91	54	(4)	145	(4)	0	145	(4)
六戸町	68	(0)	24	(0)	3	(1)	95	(1)	68	27	(1)	95	(1)	0	95	(1)
横浜町	91	(1)	58	(0)	87	(0)	236	(1)	99	137	(1)	236	(1)	0	236	(1)
上北町	130	(2)	151	(0)	0	(0)	281	(2)	132	149	(2)	281	(2)	0	281	(2)
東北町	62	(2)	15	(0)	51	(0)	128	(2)	74	54	(2)	128	(2)	0	128	(2)
天間林村	93	(1)	15	(0)	93	(0)	201	(1)	103	98	(1)	201	(1)	0	201	(1)
下田町	154	(0)	0	(0)	69	(7)	223	(7)	154	69	(7)	223	(7)	0	223	(7)
六ヶ所村	1,185	(7)	395	(0)	594	(23)	2,174	(30)	1,340	834	(30)	2,174	(30)	0	2,174	(30)
上北郡計																

選挙人の属する市町村において不在者投票用紙を交付したものの
投票用紙等の請求

区分 市町村名	直			接			交					付					
	本	人	代理人	郵	送	合	計	直	接	郵	送		小	計	交付拒絶	合	計
川内町	144	(3)	51	(0)	23	(0)	218	(3)	140		78	(3)	218	(3)	0	218	(3)
大畑町	160	(0)	81	(0)	13	(13)	254	(13)	155		99	(13)	254	(13)	0	254	(13)
大間町	159	(0)	0	(0)	11	(0)	170	(0)	159		11	(0)	170	(0)	0	170	(0)
東通村	128	(0)	0	(0)	25	(0)	153	(0)	128		25	(0)	153	(0)	0	153	(0)
風間浦村	85	(0)	0	(0)	12	(0)	97	(0)	85		12	(0)	97	(0)	0	97	(0)
佐井村	99	(0)	12	(0)	8	(1)	119	(1)	99		20	(1)	119	(1)	0	119	(1)
脇野沢村	107	(0)	5	(0)	1	(0)	113	(0)	106		7	(0)	113	(0)	0	113	(0)
下北郡計	882	(3)	149	(0)	93	(14)	1,124	(17)	872		252	(17)	1,124	(17)	0	1,124	(17)
三戸町	172	(0)	43	(0)	70	(0)	285	(0)	252		33	(0)	285	(0)	0	285	(0)
五戸町	178	(1)	0	(0)	77	(1)	255	(2)	177		78	(2)	255	(2)	0	255	(2)
田子町	126	(4)	48	(0)	1	(0)	175	(4)	120		55	(4)	175	(4)	0	175	(4)
名川町	120	(0)	0	(0)	43	(0)	163	(0)	120		43	(0)	163	(0)	0	163	(0)
南部町	94	(0)	47	(0)	18	(1)	159	(1)	98		61	(1)	159	(1)	0	159	(1)
階上町	95	(0)	0	(0)	108	(5)	203	(5)	95		108	(5)	203	(5)	0	203	(5)
福地村	107	(0)	0	(0)	66	(5)	173	(5)	107		66	(5)	173	(5)	0	173	(5)
南郷村	81	(0)	0	(0)	27	(1)	108	(1)	81		27	(1)	108	(1)	0	108	(1)
倉石村	49	(1)	0	(0)	35	(0)	84	(1)	48		36	(1)	84	(1)	0	84	(1)
新郷村	42	(0)	0	(0)	15	(0)	57	(0)	42		15	(0)	57	(0)	0	57	(0)
三戸郡計	1,064	(6)	138	(0)	460	(13)	1,662	(19)	1,140		522	(19)	1,662	(19)	0	1,662	(19)
町村計	7,387	(42)	1,988	(0)	2,764	(76)	12,139	(118)	8,413		3,726	(118)	12,139	(118)	0	12,139	(118)
県計	18,390	(60)	9,680	(0)	4,089	(334)	32,159	(394)	27,039		5,120	(394)	32,159	(394)	0	32,159	(394)

(指定市町村において他市町村の船員に不在者投票用紙を交付したものの)
該当無し

イ 不在者投票の事由に関する調

区分 市町村名	法第49条	法第49条	法第49条	法第49条	法第49条	法第49条	合計
	第1項 第1号該当	第1項 第2号該当	第1項 第3号該当	第1項 第4号該当	第1項 第5号該当	第2項 該当	
青森市	1,289	1,967	2,942	59	21	155	6,433
弘前市	490	714	1,909	0	11	35	3,159
八戸市	868	1,021	1,401	0	25	36	3,351
黒石市	281	192	403	22	2	6	906
五所川原市	213	373	386	0	7	12	991
十和田市	380	332	767	0	7	12	1,498
三沢市	442	277	274	0	12	11	1,016
むつ市	1,803	488	284	0	18	7	2,600
市計	5,766	5,364	8,366	81	103	274	19,954
平内町	137	50	170	0	0	3	360
蟹田町	52	58	42	0	1	0	153
今別町	45	100	82	0	0	1	228
蓬田村	32	31	15	0	2	0	80
平館村	30	61	1	0	0	1	93
三厩村	47	75	41	0	0	0	163
東津軽郡計	343	375	351	0	3	5	1,077
鯨ヶ沢町	151	153	82	0	0	5	391
木造町	84	132	309	0	0	6	531
深浦町	102	64	99	0	0	0	265
森田村	47	27	139	0	0	1	214
岩崎村	40	32	11	0	0	0	83
柏村	31	54	89	0	0	0	174
稲垣村	58	75	71	0	0	1	205
車力村	80	73	33	0	1	2	189
西津軽郡計	593	610	833	0	1	15	2,052
岩木町	135	15	248	0	0	1	399
相馬村	37	47	16	0	0	0	100
西目屋村	20	31	16	0	0	1	68
中津軽郡計	192	93	280	0	0	2	567
藤崎町	33	73	56	0	0	2	164
大鰐町	96	87	185	0	0	2	370
尾上町	65	53	117	0	0	2	237
浪岡町	82	96	154	0	0	1	333
平賀町	92	143	251	23	0	0	509
常盤村	20	28	21	0	0	11	80
田舎館村	38	47	59	0	0	2	146
碓ヶ関村	18	8	34	0	0	0	60
南津軽郡計	444	535	877	23	0	20	1,899

区分 市町村名	法第49条	法第49条	法第49条	法第49条	法第49条	法第49条	合計
	第1項 第1号該当	第1項 第2号該当	第1項 第3号該当	第1項 第4号該当	第1項 第5号該当	第2項 該当	
板柳町	73	77	126	0	0	4	280
金木町	80	98	125	0	0	0	303
中里町	49	96	211	0	0	2	358
鶴田町	115	92	154	0	0	2	363
市浦村	18	48	28	0	0	2	96
小泊村	29	69	32	0	0	0	130
北津輕郡計	364	480	676	0	0	10	1,530
野辺地町	110	80	113	0	0	1	304
七戸町	59	50	129	0	3	1	242
百石町	53	75	14	0	0	10	152
十和田湖町	50	43	70	0	0	0	163
六戸町	57	40	44	0	0	0	141
横浜町	53	17	24	0	0	1	95
上北町	76	13	145	0	1	1	236
東北町	95	38	142	0	0	2	277
天間林村	48	12	66	0	0	2	128
下田町	37	60	101	0	0	1	199
六ヶ所村	154	0	62	0	0	7	223
上北郡計	792	428	910	0	4	26	2,160
川内町	94	45	75	0	1	3	218
大畑町	78	81	81	0	0	13	253
大間町	70	81	19	0	0	0	170
東通村	101	33	17	0	0	0	151
風間浦村	42	46	9	0	0	0	97
佐井村	46	60	12	0	0	1	119
脇野沢村	41	64	7	0	0	0	112
下北郡計	472	410	220	0	1	17	1,120
三戸町	115	56	114	0	0	0	285
五戸町	96	78	79	0	0	2	255
田子町	90	33	48	0	0	4	175
名川町	80	40	43	0	0	0	163
南部町	59	34	65	0	0	1	159
階上町	65	32	101	0	0	5	203
福地村	58	52	58	0	0	5	173
南郷村	62	19	26	0	0	1	108
倉石村	21	26	36	0	0	1	84
新郷村	33	12	12	0	0	0	57
三戸郡計	679	382	582	0	0	19	1,662
町村計	3,879	3,313	4,729	23	9	114	12,067
県計	9,645	8,677	13,095	104	112	388	32,021

ウ 不在者投票の受理、不受理に関する調

区分 市町村名	投票管理者にお いて受理と決定 し、かつ拒否の 決定をしなかつ たもの	投票管理者において不受理又は 拒否と決定したもの			合 計
		開票管理者にお いて受理と決定 したもの	開票管理者にお いて不受理と決 定したもの	計	
青森市	6,433	0	0	0	6,433
弘前市	3,155	0	4	4	3,159
八戸市	3,351	0	0	0	3,351
黒石市	906	0	0	0	906
五所川原市	991	0	0	0	991
十和田市	1,498	0	0	0	1,498
三沢市	1,015	0	1	1	1,016
むつ市	2,600	0	0	0	2,600
市 計	19,949	0	5	5	19,954
平内町	360	0	0	0	360
蟹田町	153	0	0	0	153
今別町	228	0	0	0	228
蓬田村	80	0	0	0	80
平館村	92	0	1	1	93
三厩村	163	0	0	0	163
東津軽郡計	1,076	0	1	1	1,077
鯨ヶ沢町	391	0	0	0	391
木造町	531	0	0	0	531
深浦町	265	0	0	0	265
森田村	214	0	0	0	214
岩崎村	83	0	0	0	83
柏村	174	0	0	0	174
稲垣村	205	0	0	0	205
車力村	189	0	0	0	189
西津軽郡計	2,052	0	0	0	2,052
岩木町	399	0	0	0	399
相馬村	100	0	0	0	100
西目屋村	68	0	0	0	68
中津軽郡計	567	0	0	0	567
藤崎町	164	0	0	0	164
大鰐町	370	0	0	0	370
尾上町	237	0	0	0	237
浪岡町	333	0	0	0	333
平賀町	509	0	0	0	509
常盤村	80	0	0	0	80
田舎館村	146	0	0	0	146
碓ヶ関村	59	1	0	1	60
南津軽郡計	1,898	1	0	1	1,899

区分 市町村名	投票管理者にお いて受理と決定 し、かつ拒否の 決定をしなかつ たもの	投票管理者において不受理又は 拒否と決定したもの			合 計
		開票管理者にお いて受理と決定 したもの	開票管理者にお いて不受理と決 定したもの	計	
板柳町	280	0	0	0	280
金木町	303	0	0	0	303
中里町	358	0	0	0	358
鶴田町	363	0	0	0	363
市浦村	96	0	0	0	96
小泊村	130	0	0	0	130
北津軽郡計	1,530	0	0	0	1,530
野辺地町	304	0	0	0	304
七戸町	242	0	0	0	242
百石町	152	0	0	0	152
十和田湖町	163	0	0	0	163
六戸町	141	0	0	0	141
横浜町	95	0	0	0	95
上北町	236	0	0	0	236
東北町	277	0	0	0	277
天間林村	128	0	0	0	128
下田町	199	0	0	0	199
六ヶ所村	223	0	0	0	223
上北郡計	2,160	0	0	0	2,160
川内町	218	0	0	0	218
大畑町	253	0	0	0	253
大間町	170	0	0	0	170
東通村	151	0	0	0	151
風間浦村	97	0	0	0	97
佐井村	119	0	0	0	119
脇野沢村	112	0	0	0	112
下北郡計	1,120	0	0	0	1,120
三戸町	285	0	0	0	285
五戸町	255	0	0	0	255
田子町	175	0	0	0	175
名川町	163	0	0	0	163
南部町	159	0	0	0	159
階上町	203	0	0	0	203
福地村	173	0	0	0	173
南郷村	107	0	1	1	108
倉石村	84	0	0	0	84
新郷村	57	0	0	0	57
三戸郡計	1,661	0	1	1	1,662
町村計	12,064	1	2	3	12,067
県計	32,013	1	7	8	32,021

エ 不在者投票管理者別不在者投票に関する調

区分 市町村名	選挙人の属 する市町村 の選管委員 長に対して なしたもの	業務地又は 旅行地の市 町村の選管 委員長に対 してなした もの	船長に 対して なした もの	病院院長 等に対し てなした もの	監獄の長、 少年院の 長又は婦 人補導院 の長に対 してなした もの	合計	
青森市	3,306	87	0	2,884	1	0	6,278
弘前市	1,195	41	0	1,888	0	0	3,124
八戸市	1,881	90	0	1,344	0	0	3,315
黒石市	468	35	0	397	0	0	900
五所川原市	581	14	0	384	0	0	979
十和田市	723	16	0	746	1	0	1,486
三沢市	612	120	0	273	0	0	1,005
むつ市	2,073	211	0	309	0	0	2,593
市計	10,839	614	0	8,225	2	0	19,680
平内町	184	3	0	170	0	0	357
蟹田町	105	6	0	42	0	0	153
今別町	157	0	0	70	0	0	227
蓬田村	65	1	0	14	0	0	80
平館村	78	0	0	14	0	0	92
三厩村	118	8	0	37	0	0	163
東津軽郡計	707	18	0	347	0	0	1,072
鯉ヶ沢町	231	1	0	154	0	0	386
木造町	219	2	0	304	0	0	525
深浦町	159	9	0	97	0	0	265
森田村	125	1	0	87	0	0	213
岩崎村	72	0	0	11	0	0	83
柏村	89	2	0	83	0	0	174
稲垣村	159	6	0	39	0	0	204
車力村	151	3	0	33	0	0	187
西津軽郡計	1,205	24	0	808	0	0	2,037
岩木町	206	1	0	191	0	0	398
相馬村	81	3	0	16	0	0	100
西目屋村	50	2	0	15	0	0	67
中津軽郡計	337	6	0	222	0	0	565
藤崎町	110	1	0	51	0	0	162
大鰐町	181	2	0	185	0	0	368
尾上町	159	0	0	76	0	0	235
浪岡町	172	6	0	154	0	0	332
平賀町	249	12	0	248	0	0	509
常盤村	20	28	0	21	0	0	69
田舎館村	86	2	0	56	0	0	144
碓ヶ関村	24	2	0	34	0	0	60
南津軽郡計	1,001	53	0	825	0	0	1,879

区分 市町村名	選挙人の属 する市町村 の選管委員 長に対して なしたもの	業務地又は 旅行地の市 町村の選管 委員長に対 してなした もの	船長に 対して なした もの	病院院長 等に対し てなした もの	監獄の長、 代用監獄の 管理者に対 してなした もの	少年院の 長又は婦 人補導院 の長に対 してなし たもの	合 計
板柳町	162	0	0	114	0	0	276
金木町	149	29	0	125	0	0	309
中里町	142	5	0	209	0	0	356
鶴田町	200	7	0	154	0	0	361
市浦村	65	1	0	28	0	0	94
小泊村	105	2	0	23	0	0	130
北津軽郡計	823	44	0	653	0	0	1,520
野辺地町	188	5	0	110	0	0	303
七戸町	111	1	0	129	0	0	241
百石町	86	4	0	52	0	0	142
十和田湖町	93	0	0	70	0	0	163
六戸町	97	0	0	44	0	0	141
横浜町	68	2	0	24	0	0	94
上北町	88	3	0	144	0	0	235
東北町	126	7	0	142	0	0	275
天間林村	59	1	0	66	0	0	126
下田町	93	3	0	102	0	0	198
六ヶ所村	142	12	0	62	0	0	216
上北郡計	1,151	38	0	945	0	0	2,134
川内町	140	1	0	74	0	0	215
大畑町	159	0	0	81	0	0	240
大間町	159	4	0	7	0	0	170
東通村	123	11	0	17	0	0	151
風間浦村	85	3	0	9	0	0	97
佐井村	99	7	0	12	0	0	118
脇野沢村	103	3	0	6	0	0	112
下北郡計	868	29	0	206	0	0	1,103
三戸町	172	0	0	113	0	0	285
五戸町	174	0	0	79	0	0	253
田子町	120	3	0	48	0	0	171
名川町	120	0	0	43	0	0	163
南部町	94	1	0	63	0	0	158
階上町	94	3	0	101	0	0	198
福地村	107	3	0	58	0	0	168
南郷村	81	0	0	26	0	0	107
倉石村	48	0	0	35	0	0	83
新郷村	42	3	0	12	0	0	57
三戸郡計	1,052	13	0	578	0	0	1,643
町村計	7,144	225	0	4,584	0	0	11,953
県計	17,983	839	0	12,809	2	0	31,633

4 開 票

(1) 名簿届出政党等の市町村別得票数

(その1)

政 党 名 市町村名	1	2	3	4	5	6	7	8	9	10	11	12
	平和・市民	スポーツ 平和党	憲法みどり 農の連帯	青年自由党	みどりの市民 ・農民連合	さわやか 新 党	国 民 党	新 党 さきがけ	自由民主党	平成維新 の 会	第 二 院 ク ラ ブ	新 進 党
青森市	645	1,215	110	1,134	259	749	185	1,994	28,124	737	3,754	27,999
弘前市	361	892	35	206	342	492	126	1,312	19,034	402	2,348	15,493
八戸市	348	979	34	1,291	181	577	146	1,226	22,931	407	2,388	25,871
黒石市	52	249	8	48	70	148	47	294	8,599	72	446	4,761
五所川原市	71	224	11	77	100	128	47	324	5,601	66	420	4,643
十和田市	86	253	12	1,117	107	155	37	322	6,306	97	545	6,856
三沢市	54	232	9	156	75	188	29	273	4,863	110	398	4,212
むつ市	66	232	4	100	45	128	39	314	5,444	91	401	5,156
市 計	1,683	4,276	223	4,129	1,179	2,565	656	6,059	100,902	1,982	10,700	94,991
平内町	52	36	0	96	30	59	19	95	2,246	23	67	1,687
蟹田町	3	26	0	20	3	11	6	27	706	2	42	530
今別町	2	10	2	8	3	12	5	16	623	5	14	619
蓬田村	2	9	0	9	13	17	3	20	464	7	20	358
平館村	3	12	0	9	2	4	2	12	504	3	9	257
三厩村	5	10	0	2	1	29	1	21	534	2	18	503
東津軽郡計	67	103	2	144	52	132	36	191	5,077	42	170	3,954
鯨ヶ沢町	8	54	4	20	12	42	17	86	2,846	15	72	1,089
木造町	21	120	1	30	53	73	28	104	4,130	25	131	2,462
深浦町	10	67	3	82	14	65	24	76	1,507	24	59	1,232
森田村	6	20	0	5	21	24	9	38	885	17	45	577
岩崎村	4	14	0	1	3	24	6	25	585	8	17	526
柏 村	8	42	2	4	8	29	13	26	1,295	6	24	374
稲垣村	8	35	6	11	47	40	8	46	1,399	7	25	662
車力村	8	70	3	53	23	39	13	35	1,181	7	34	503
西津軽郡計	73	422	19	206	181	336	118	436	13,828	109	407	7,425

政 党 名 市町村名	1	2	3	4	5	6	7	8	9	10	11	12
	平和・市民	スポーツ 平和党	憲法みどり 農の連帯	青年自由党	みどりとの市民 ・農民連合	さわやか 新 党	国 民 党	新 党 さきがけ	自由民主党	平成維新 の 会	第 二 院 ク ラ ブ	新 進 党
岩木町	16	81	0	14	24	53	21	89	2,023	13	100	1,105
相馬村	4	37	6	4	21	17	12	27	865	8	41	403
西目屋村	3	9	0	2	3	17	2	18	455	7	10	454
中津軽郡計	23	127	6	20	48	87	35	134	3,343	28	151	1,962
藤崎町	15	48	2	32	13	33	8	57	817	17	92	1,985
大鰐町	22	100	3	22	33	73	34	150	2,525	83	149	1,649
尾上町	20	73	1	7	14	54	13	90	1,811	9	98	1,055
浪岡町	35	104	4	50	44	93	29	141	2,683	43	200	2,290
平賀町	29	144	3	28	63	88	36	165	3,152	28	197	2,187
常盤村	5	46	0	25	10	23	4	47	913	8	53	620
田舎館村	15	67	3	21	27	46	0	78	2,077	5	98	872
碓ヶ関村	4	22	1	3	5	21	1	29	639	5	35	431
南津軽郡計	145	604	17	188	209	431	125	757	14,617	198	922	11,089
板柳町	19	115	10	27	45	68	16	133	2,958	36	166	1,727
金木町	15	75	2	13	68	45	16	106	1,747	39	82	1,314
中里町	9	68	2	40	40	28	8	58	1,977	9	51	984
鶴田町	13	83	2	25	54	56	31	93	2,009	28	137	1,746
市浦村	1	12	0	33	8	18	7	24	435	8	14	397
小泊村	3	14	0	34	0	5	5	10	521	5	13	424
北津軽郡計	60	367	16	172	215	220	83	424	8,747	125	463	6,592
野辺地町	18	78	3	42	25	55	19	112	2,099	33	151	1,493
七戸町	15	55	2	29	19	42	14	62	1,659	24	80	1,220
百石町	6	42	1	29	12	34	7	58	988	9	54	1,044
十和田湖町	8	41	3	56	19	32	11	31	776	9	41	913
六戸町	6	54	3	52	30	50	10	58	1,300	16	89	950
横浜町	5	32	3	17	5	26	3	19	587	10	18	654
上北町	14	56	2	43	31	46	16	72	903	12	42	924
東北町	2	65	0	21	20	35	7	49	1,031	15	31	1,507
天間林村	7	33	1	33	24	38	18	38	1,254	22	40	736
下田町	10	55	1	36	14	37	16	51	1,181	11	83	1,068
六ヶ所村	12	39	5	36	9	37	10	44	1,027	13	42	848
上北郡計	103	550	24	394	208	432	131	594	12,805	174	671	11,357

政 党 名 市町村名	1	2	3	4	5	6	7	8	9	10	11	12
	平和・市民	スポーツ 平和党	憲法みどり 農の連帯	青年自由党	みどりのちの市民 ・ 農民連合	さわやか 新 党	国 民 党	新 党 さきがけ	自由民主党	平成維新 の 会	第 二 院	新 進 党
川内町	5	39	0	56	4	33	12	49	870	12	54	789
大畑町	5	26	2	11	6	30	9	34	1,339	24	60	900
大間町	4	23	0	19	1	19	6	22	863	6	16	603
東通村	3	49	3	26	10	56	8	51	1,004	15	31	1,129
風間浦村	0	14	0	10	1	17	3	22	470	3	23	406
佐井村	2	21	0	10	1	21	0	16	733	9	18	331
脇野沢村	1	17	0	7	4	15	5	22	545	5	20	365
下北郡計	20	189	5	139	27	191	43	216	5,824	74	222	4,523
三戸町	15	64	3	60	43	64	18	92	2,579	21	104	1,984
五戸町	27	75	8	74	30	53	16	97	2,738	20	109	2,021
田子町	5	24	0	11	9	26	6	33	1,028	9	25	1,286
名川町	12	28	4	29	12	27	12	34	1,361	14	52	1,188
南部町	7	26	1	52	17	26	4	24	1,127	9	25	870
階上町	16	44	3	44	7	32	13	47	1,765	13	49	1,485
福地村	5	39	1	31	14	23	1	35	856	14	64	934
南郷村	4	40	1	35	23	35	15	42	1,239	12	37	947
倉石村	1	8	0	16	14	9	1	19	558	5	21	475
新郷村	1	12	0	12	8	12	2	11	724	2	16	561
三戸郡計	93	360	21	364	177	307	88	434	13,975	119	502	11,751
町村計	584	2,722	110	1,627	1,117	2,136	659	3,186	78,216	869	3,508	58,653
県 計	2,267	6,998	333	5,756	2,296	4,701	1,315	9,245	179,118	2,851	14,208	153,644

(その2)

政党名 市町村名	13	14	15	16	17	18	19	20	21	22	23
全日本 ドライバー スクラブ		新自由党	日本共産党	世界浄霊会	日本社会党	新しい時代 をつくる党	維民党	日本 世直し党	「開星論」 のUFO党	教育党	日本福祉党
青森市	367	460	8,943	27	16,262	297	99	130	162	286	925
弘前市	260	327	6,108	24	8,730	152	43	100	105	187	682
八戸市	348	403	3,698	20	8,331	118	56	139	128	201	814
黒石市	93	96	951	7	1,612	60	16	43	34	55	188
五所川原市	77	81	985	2	2,227	93	19	26	18	50	198
十和田市	76	120	869	5	2,686	31	20	29	40	47	170
三沢市	98	90	359	4	1,254	25	15	23	49	40	139
むつ市	84	65	1,038	6	2,156	30	16	28	31	42	134
市計	1,403	1,642	22,951	95	43,258	806	284	518	567	908	3,250
平内町	15	52	270	0	710	14	14	5	11	11	55
蟹田町	4	14	105	0	342	2	1	5	4	6	11
今別町	7	5	187	1	286	0	1	2	4	5	9
蓬田村	1	8	142	0	369	3	1	2	2	6	8
平館村	2	7	30	0	130	1	3	0	1	3	9
三厩村	2	8	192	1	173	2	1	1	2	2	7
東津軽郡計	31	94	926	2	2,010	22	21	15	24	33	99
鱒ヶ沢町	30	13	363	3	623	12	4	8	4	9	46
木造町	25	40	419	2	884	20	7	11	16	19	94
深浦町	18	26	211	1	574	12	8	12	3	12	46
森田村	3	16	125	1	259	4	5	5	3	6	40
岩崎村	6	5	126	0	147	1	5	2	3	2	10
柏村	5	17	74	2	209	12	4	4	5	7	39
稲垣村	13	16	94	2	212	3	9	3	4	12	27
車力村	19	17	87	1	254	2	5	8	8	11	34
西津軽郡計	119	150	1,499	12	3,162	66	47	53	46	78	336

政党名 市町村名	13 全日本 ドライブ スクラブ	14 新自由党	15 日本共産党 世界浄霊会	16 世界浄霊会	17 日本社会党	18 新しい時代 をつくる党	19 国民党	20 日本 世直し党	21 「開星論」 のUFO党	22 教育党	23 日本福祉党
岩木町	20	55	383	0	595	15	2	16	4	17	38
相馬村	5	8	95	0	371	9	5	1	3	5	20
西目屋村	5	5	41	1	62	0	1	1	1	3	10
中津軽郡計	30	68	519	1	1,028	24	8	18	8	25	68
藤崎町	18	26	281	1	344	24	5	6	5	9	34
大鰐町	34	62	240	2	912	23	10	19	9	25	70
尾上町	17	31	263	0	496	19	5	6	8	10	46
浪岡町	36	59	626	3	1,234	37	14	8	13	26	95
平賀町	36	69	517	2	1,019	40	5	13	12	34	109
常盤村	10	18	278	1	307	6	7	2	5	9	22
田舎館村	19	24	297	2	487	8	4	3	8	18	39
碓ヶ関村	9	20	82	1	278	3	1	3	2	5	14
南津軽郡計	179	309	2,524	12	5,077	160	51	60	62	136	429
板柳町	24	38	375	2	708	10	9	19	7	26	69
金木町	20	33	183	0	633	12	10	10	5	26	65
中里町	16	15	205	0	509	11	7	12	4	13	66
鶴田町	29	44	353	1	634	18	5	11	9	30	83
市浦村	2	11	65	0	241	5	2	3	0	5	12
小泊村	1	12	74	0	117	2	2	1	1	1	6
北津軽郡計	92	153	1,255	3	2,842	58	35	56	26	101	301
野辺地町	17	31	220	2	969	9	7	15	7	23	50
七戸町	18	16	132	0	692	5	3	4	4	12	36
百石町	13	29	48	1	364	7	1	8	2	11	33
十和田湖町	10	20	62	2	411	3	4	5	3	6	33
六戸町	15	39	104	3	406	6	7	6	5	19	44
横浜町	5	10	117	1	219	3	2	4	2	7	21
上北町	12	21	77	0	681	7	4	5	5	11	46
東北町	5	14	76	3	505	4	3	8	3	11	25
天間林村	12	37	126	0	322	5	5	5	6	10	42
下田町	18	12	94	1	423	3	3	2	4	11	37
六ヶ所村	4	31	69	0	294	8	5	3	2	13	40
上北郡計	129	260	1,125	13	5,286	60	44	65	43	134	407

政 党 名	13	14	15	16	17	18	19	20	21	22	23
	全 日 本 ドライバー ズクラブ	新自由党	日本共産党	世界浄霊会	日本社会党	新しい時代 をつくる党	雑 民 党	日 本 世直し党	「開星論」 のUFO党	教 育 党	日本福祉党
市町村名											
川内町	13	15	386	0	387	0	2	5	5	3	25
大畑町	6	13	173	0	595	2	2	4	3	3	25
大間町	9	9	28	0	274	2	0	1	3	6	12
東通村	14	19	70	0	280	2	6	9	3	11	33
風間浦村	3	16	34	1	157	1	2	5	1	1	11
佐井村	4	10	51	0	378	0	3	3	1	3	14
脇野沢村	4	6	28	2	298	0	0	1	1	6	7
下北郡計	53	88	770	3	2,369	7	15	28	17	33	127
三戸町	24	37	150	1	525	9	3	6	7	10	38
五戸町	16	43	177	1	711	13	11	12	5	9	50
田子町	11	8	42	0	300	5	3	1	2	3	12
名川町	10	27	96	0	224	6	4	5	5	7	30
南部町	11	15	41	0	252	3	5	6	3	5	15
階上町	18	23	123	3	262	10	5	5	8	7	39
福地村	10	18	99	1	323	1	2	1	1	13	38
南郷村	14	31	62	1	209	7	4	8	5	12	24
倉石村	11	6	57	1	176	0	1	0	6	3	13
新郷村	4	1	77	1	69	1	1	4	1	3	6
三戸郡計	129	209	924	9	3,051	55	39	48	43	72	265
町 村 計	762	1,331	9,542	55	24,825	452	260	343	269	612	2,032
県 計	2,165	2,973	32,493	150	68,083	1,258	544	861	836	1,520	5,282

(その3)

区分	開票確定時刻	(A)	(B)	(C)	(D)	(E)	(F)	(G)	(H)
		得票総数	あん分の際切り捨てた票数	いずれの政 党等にも属 しない票数	有効投票数 (A)+(B)+(C)	無効投票数	投票総数 (D)+(E)	持帰り・ その他	投票者総数 (F)+(G)
市町村名									
青森市	22:25	94,863	0	0	94,863	4,426	99,289	6	99,295
弘前市	22:12	57,761	0	0	57,761	2,848	60,609	7	60,616
八戸市	22:28	70,635	0	0	70,635	3,806	74,441	7	74,448
黒石市	22:30	17,949	0	0	17,949	1,654	19,603	0	19,603
五所川原市	21:45	15,488	0	0	15,488	1,016	16,504	0	16,504
十和田市	22:22	19,986	0	0	19,986	1,019	21,005	0	21,005
三沢市	22:10	12,695	0	0	12,695	984	13,679	2	13,681
むつ市	21:55	15,650	0	0	15,650	1,037	16,687	1	16,688
市計		305,027	0	0	305,027	16,790	321,817	23	321,840
平内町	21:00	5,567	0	0	5,567	518	6,085	1	6,086
蟹田町	20:10	1,870	0	0	1,870	144	2,014	0	2,014
今別町	20:15	1,826	0	0	1,826	215	2,041	0	2,041
蓬田村	20:17	1,464	0	0	1,464	116	1,580	0	1,580
平館村	20:05	1,003	0	0	1,003	52	1,055	1	1,056
三厩村	20:10	1,517	0	0	1,517	109	1,626	0	1,626
東津軽郡計		13,247	0	0	13,247	1,154	14,401	2	14,403
鱒ヶ沢町	20:56	5,380	0	0	5,380	791	6,171	0	6,171
木造町	21:39	8,715	0	0	8,715	742	9,457	0	9,457
深浦町	21:25	4,086	0	0	4,086	338	4,424	0	4,424
森田村	19:40	2,114	0	0	2,114	169	2,283	0	2,283
岩崎村	20:10	1,520	0	0	1,520	116	1,636	0	1,636
柏村	19:45	2,209	0	0	2,209	183	2,392	0	2,392
稲垣村	19:55	2,689	0	0	2,689	200	2,889	0	2,889
車力村	19:50	2,415	0	0	2,415	393	2,808	1	2,809
西津軽郡計		29,128	0	0	29,128	2,932	32,060	1	32,061

区分	開票確定時刻	(A)	(B)	(C)	(D)	(E)	(F)	(G)	(H)
		得票総数	あん分の際切り捨てた票数	いずれの政等にも属しない票数	有効投票数 (A)+(B)+(C)	無効投票数	投票総数 (D)+(E)	持帰り・その他	投票者総数 (F)+(G)
市町村名									
岩木町	21:00	4,684	0	0	4,684	577	5,261	0	5,261
相馬村	20:40	1,967	0	0	1,967	353	2,320	0	2,320
西日屋村	20:20	1,110	0	0	1,110	92	1,202	0	1,202
中津軽郡計		7,761	0	0	7,761	1,022	8,783	0	8,783
藤崎町	20:45	3,872	0	0	3,872	324	4,196	0	4,196
大鰐町	21:38	6,249	0	0	6,249	512	6,761	0	6,761
尾上町	22:00	4,146	0	0	4,146	499	4,645	0	4,645
浪岡町	21:35	7,867	0	0	7,867	746	8,613	0	8,613
平賀町	21:55	7,976	0	0	7,976	857	8,833	0	8,833
常盤村	20:44	2,419	0	0	2,419	170	2,589	0	2,589
田舎館村	21:00	4,158	0	0	4,158	356	4,514	0	4,514
碓ヶ関村	20:45	1,614	0	0	1,614	122	1,736	1	1,737
南津軽郡計		38,301	0	0	38,301	3,586	41,887	1	41,888
板柳町	21:20	5,707	0	0	5,707	512	6,219	0	6,219
金木町	21:05	4,519	0	0	4,519	395	4,914	0	4,914
中里町	21:16	4,132	0	0	4,132	646	4,778	0	4,778
鶴田町	21:11	5,494	0	0	5,494	691	6,185	0	6,185
市浦村	19:50	1,303	0	0	1,303	142	1,445	0	1,445
小泊村	20:35	1,251	0	0	1,251	102	1,353	0	1,353
北津軽郡計		22,406	0	0	22,406	2,488	24,894	0	24,894
野辺地町	21:25	5,478	0	0	5,478	359	5,837	1	5,838
七戸町	21:20	4,143	0	0	4,143	297	4,440	1	4,441
百石町	20:15	2,801	0	0	2,801	216	3,017	0	3,017
十和田湖町	20:15	2,499	0	0	2,499	325	2,824	0	2,824
六戸町	20:40	3,272	0	0	3,272	265	3,537	0	3,537
横浜町	20:45	1,770	0	0	1,770	170	1,940	1	1,941
上北町	20:58	3,030	0	0	3,030	214	3,244	0	3,244
東北町	21:25	3,440	0	0	3,440	424	3,864	2	3,866
天間林村	21:45	2,814	0	0	2,814	355	3,169	0	3,169
下田町	20:58	3,171	0	0	3,171	266	3,437	0	3,437
六ヶ所村	20:15	2,591	0	0	2,591	417	3,008	1	3,009
上北郡計		35,009	0	0	35,009	3,308	38,317	6	38,323

区分	開票確定時刻	(A)		(B)		(C)		(D)		(E)		(F)		(G)		(H)	
		得票総数	あん分の際切り捨てた票数	いずれの政等にも属しない票数	有効投票数	無効投票数	投票総数	持帰り・その他	投票者総数								
市町村名																	
川内町	20:50	2,764	0	0	2,764	225	2,989	0	2,989	0	2,989	0	2,989	0	2,989	0	2,989
大畑町	20:42	3,272	0	0	3,272	372	3,644	1	3,644	1	3,644	1	3,644	1	3,644	1	3,644
大間町	19:48	1,926	0	0	1,926	124	2,050	0	2,050	0	2,050	0	2,050	0	2,050	0	2,050
東通村	21:49	2,832	0	0	2,832	539	3,371	0	3,371	0	3,371	0	3,371	0	3,371	0	3,371
風間浦村	19:57	1,201	0	0	1,201	81	1,282	0	1,282	0	1,282	0	1,282	0	1,282	0	1,282
佐井村	20:30	1,629	0	0	1,629	109	1,738	0	1,738	0	1,738	0	1,738	0	1,738	0	1,738
鷗野沢村	20:10	1,359	0	0	1,359	115	1,474	0	1,474	0	1,474	0	1,474	0	1,474	0	1,474
下北郡計		14,983	0	0	14,983	1,565	16,548	1	16,548	1	16,548	1	16,548	1	16,548	1	16,548
三戸町	21:40	5,857	0	0	5,857	346	6,203	0	6,203	0	6,203	0	6,203	0	6,203	0	6,203
五戸町	20:58	6,316	0	0	6,316	461	6,777	2	6,777	2	6,777	2	6,777	2	6,777	2	6,777
田子町	21:25	2,849	0	0	2,849	303	3,152	1	3,152	1	3,152	1	3,152	1	3,152	1	3,152
名川町	21:30	3,187	0	0	3,187	238	3,425	0	3,425	0	3,425	0	3,425	0	3,425	0	3,425
南部町	21:24	2,544	0	0	2,544	135	2,679	0	2,679	0	2,679	0	2,679	0	2,679	0	2,679
階上町	20:44	4,021	0	0	4,021	235	4,256	0	4,256	0	4,256	0	4,256	0	4,256	0	4,256
福地村	21:13	2,524	0	0	2,524	249	2,773	2	2,773	2	2,773	2	2,773	2	2,773	2	2,773
南郷村	21:25	2,807	0	0	2,807	287	3,094	1	3,094	1	3,094	1	3,094	1	3,094	1	3,094
倉石村	20:13	1,401	0	0	1,401	156	1,557	0	1,557	0	1,557	0	1,557	0	1,557	0	1,557
新郷村	21:00	1,529	0	0	1,529	360	1,889	0	1,889	0	1,889	0	1,889	0	1,889	0	1,889
三戸郡計		33,035	0	0	33,035	2,770	35,805	6	35,805	6	35,805	6	35,805	6	35,805	6	35,805
町村計		193,870	0	0	193,870	18,825	212,695	17	212,695	17	212,695	17	212,695	17	212,695	17	212,695
県計		498,897	0	0	498,897	35,615	534,512	40	534,512	40	534,512	40	534,512	40	534,512	40	534,512

(3) 開票進捗状況に関する調

区分	開票率 (%)
22:00現在	22.80
23:00現在	68.50
23:14確定	100.00

5 選挙公営

(1) 選挙公報に関する調

印刷部数	配布世帯数	印刷から配布までの所要日数			印刷所名	公報一部 当たり印刷費 (用紙代を含む)	公報の規格
		印刷に要 した日数	各世帯に配布を 完了するまでに 要した日数	計			
558,000	497,266	3	8	11	24円72銭	ブラケット版 10ページ	

(3) 開票進捗状況に関する調

区分	開票率 (%)
22:00現在	22.80
23:00現在	68.50
23:14確定	100.00

5 選挙公営

(1) 選挙公報に関する調

印刷部数	配布世帯数	印刷から配布までの所要日数			印刷所名	公報一部 当たり印刷費 (用紙代を含む)	公報の規格
		印刷に要 した日数	各世帯に配布を 完了するまでに 要した日数	計			
558,000	497,266	3	8	11	24円72銭	ブラケット版 10ページ	

(2) 投票記載所の名簿届出政党等の名称及び略称の揭示に関する調

市町村名	投票所数	揭示総数	市町村名	投票所数	揭示総数
青森市	91	546	板柳町	12	75
弘前市	73	453	金木町	6	36
八戸市	79	500	中里町	11	86
黒石市	21	174	鶴田町	14	42
五所川原市	25	115	市浦村	4	18
十和田市	39	117	小泊村	2	14
三沢市	39	150	北津軽郡計	49	271
むつ市	34	136	野辺地町	8	57
市計	401	2,191	七戸町	7	46
平内町	17	45	百石町	8	42
蟹田町	4	15	十和田湖町	7	56
今別町	4	20	六戸町	9	60
蓬田村	4	20	横浜町	7	43
平館村	3	21	上北町	10	40
三厩村	3	6	東北町	13	71
東津軽郡計	35	127	天間林村	11	44
鱒ヶ沢町	17	38	下田町	13	48
木造町	23	69	六ヶ所村	11	44
深浦町	15	150	上北郡計	104	551
森田村	5	25	川内町	13	39
岩崎村	7	21	大畑町	14	50
柏村	4	32	大間町	5	30
稻垣村	9	27	東通村	20	60
車力村	7	32	風間浦村	6	18
西津軽郡計	87	394	佐井村	9	58
岩木町	19	57	臨野沢村	6	6
相馬村	7	42	下北郡計	73	261
西目屋村	4	12	三戸町	22	96
中津軽郡計	30	111	五戸町	21	42
藤崎町	6	28	田子町	12	24
大鰐町	19	57	名川町	13	42
尾上町	10	30	南部町	12	36
浪岡町	15	60	階上町	11	44
平賀町	14	56	福地村	11	44
常盤村	5	20	南郷村	13	45
田舎館村	7	42	倉石村	7	49
碓ヶ関村	3	17	新郷村	12	39
南津軽郡計	79	310	三戸郡計	134	461
			町村計	591	2,486
			県計	992	4,677

IV 参議院議員通常選挙参考資料

1 主要事務日程表

月	日	曜	選挙期 日前後	公示日 日前後	県 委 員 会							市町村委員会			
					事 務 内 容	担 当 区 分									
						選 挙 班	総 務 班	行 政 班	振 興 班	財 政 班	理 財 班		税 政 班		
5	10	水	前 74	前 57	1 市町村委員会に 対する照会 (1) 投票区の増設 及び区域の変更 (2) 投票所開閉時 刻の繰上げ、繰 下げ (3) 個人演説会を 開催することの できる施設の指 定 (4) 個人演説会の 施設の公営のた めに納付すべき 費用額 (5) ポスター掲示 場数 2 諸会議打合せ事 項作成開始 3 選挙啓発事業実 施要領作成 4 選挙運動用ビラ 証紙等発注 5 投票用紙等の発 注準備 6 候補者交付物品 及び届出書等発注 7 選挙啓発資材作 成準備開始	○									
	16	火	68	51	1 都道府県選挙管 理委員会委員長・ 書記長会議(自治 省) 2 都道府県選挙管 理委員会選挙担当 係長会議(自治省)	○									
	26	金	58	41											県委員会に対する 申請・協議回答期限

月	日	曜	選挙期 日前後	公示日 日前後	県 委 員 会							市町村委員会	
					事 務 内 容	担 当 区 分							
						選 挙 班	総 務 班	行 政 班	振 興 班	財 政 班	理 財 班		税 政 班
5	29	月	前 55	前 38	放送局との政見放送に関する打合せ (第1回、13時、選管委員室)	○						○	
6	6	火	47	30	1 委員会の開催 (16時) (1) 選挙長及び同職務代理者の選任(法75、令80) (2) 選挙分会長及び同職務代理者の選任(法75、令80) (3) 選挙会の日時及び場所の決定(法77) (4) 選挙分会の日時及び場所の決定(法77) (5) 選挙人名簿の選挙時登録の要領の決定(法22、23) (6) 投票用紙の様式及び紙色等の決定 (7) 船員の不在者投票に用いる投票用紙の様式及び紙色等の決定 (8) 投票所開閉時刻の繰上げ、繰下げの承認(法40①) (9) ポスター掲示場の掲示面の区画数の決定 (10) ポスター掲示場数の減少承認(法144の2②) (11) 政見放送の日時を定めるくじの執行場所及び	○	○						

月	日	曜	選挙期 日前後	公示日 日前後	県 委 員 会							市町村委員会		
					事 務 内 容	担 当 区 分								
						選 挙 班	総 務 班	行 政 班	振 興 班	財 政 班	理 財 班		税 政 班	
6	6	火	前 47	前 30	日時の決定（選挙区） (12)投票記載所の氏名等の掲示の順序決定のくじの執行場所及び日時の決定（比例代表）（法175②） (13)参議院青森県選挙区選出議員選挙において政見放送を行うことができる一般放送事業者及び一般放送事業者の放送設備により行うことができる政見放送の回数決定（放送規程2⑦） 2 告示事項 (1) 選挙人名簿の選挙時登録の要領（令14②） (2) 政見放送を行うことができる一般放送事業者及び回数 3 投票用紙等の発注 4 投開票速報受信要領作成開始 5 立候補届出受付体制作成開始 6 都道府県投開票速報事務担当者会議（自治省）									
	7	水	46	29	放送局との政見放送打合せ（第2回、13時、選管委員室）	○							○	

月	日	曜	選挙期日前後	公示日前後	県 委 員 会							市町村委員会		
					事務内容	担 当 区 分								
						選挙班	総務班	行政班	振興班	財政班	理財班		税政班	
6	8	木	前45	前28	明るい参議院議員 通常選挙推進全国大会	○	○							
	12	月	41	24	政党支部代表者に 対する政治活動に関 する説明会 (10時30分、総務部会議室)	○								
	13	火	40	23	立候補予定者に対 する説明会 (10時、西棟8階大 会議室)	○	○							
	14	水	39	22	1 報道協議会との 投開票速報打合せ 会議(第1回、13 時30分、西棟8階 大会議室) 2 立候補届出書類 等事前審査開始	○		○						
	26	月	27	10	市町村選挙管理委 員会委員長及び事務 担当者事務打合せ会 議(13時30分、教育 会館4階大ホール)	○	○							
	27	火	26	9										1 委員会の開催 (1) 投票管理者及 び同職務代理者 の選任(法37②、 令24①) (2) 開票管理者及 び同職務代理者 の選任(法61②、 令67①) (3) 投票立会人の 選任(法38①) (4) 投票所の指定 (法39)

月	日	曜	選挙期 日前後	公示日 日前後	県 委 員 会							市町村委員会	
					事 務 内 容	担 当 区 分							
						選 挙 班	総 務 班	行 政 班	振 興 班	財 政 班	理 財 班		税 政 班
6	27	火	前 26	前 9									(5) 開票の場所及び日時 の指定 (法63) (6) 開票立会人決定のくじの執行場所及び日時の決定 (法62⑥) (7) 不在者投票を管理する場所の決定 (8) ポスター掲示場の設置場所の決定 (法144②③) (9) 投票記載所の氏名掲示の順序決定のくじの執行場所及び日時の決定(選挙区) (法175②) (10)不在者投票の事務に従事する者(立会人・代理投票補助者)の指定 (11)投票・開票事務従事者の任命 (12)投票所入場券の交付決定 2 不在者投票事務処理簿等の作成
	30	金	23	6	投票用紙等の搬送	○	○						投票用紙等の受領
7	3	月	20	3									選挙人名簿縦覧場所告示期限(法23②)
	5	水	18	1	1 立候補届出書類 事前審査期限 2 選挙人名簿登録者数の市町村委員会からのFAX報告受信、集計及び	○	○					○	1 選挙人名簿登録基準日 2 選挙人名簿登録日 3 選挙人名簿登録者数の県委員会へ

月	日	曜	選挙期 日前後	公示日 日前後	県 委 員 会							市町村委員会	
					事 務 内 容	担 当 区 分							
						選 挙 班	総 務 班	行 政 班	振 興 班	財 政 班	理 財 班		税 政 班
7	5	水	前 18	前 1	発表 3 委員会の開催 (14時) 選挙運動費用支 出制限額の決定	○	○						のFAX報告(10 時まで) 4 ポスター掲示場 設置完了 5 地方自治法第74 条第4項の告示
	6	木	前 17	0	◎選挙期日の公示日 1 告示すべき事項 (1) 選挙長及び同 職務代理者の住 所、氏名(令81) (2) 選挙分会長及 び同職務代理者 の住所、氏名 (令81) (3) 投票用紙の様 式、紙色等 (4) 船員の不在者 投票に用いる投 票用紙の様式、 紙色等 (5) ポスター掲示 場の掲示面の区 画数 (6) 政見放送の日 時を定めるくじ の執行場所及び 日時 (7) 投票記載所の 氏名等の掲示の 順序決定のくじ の執行場所及び 日時(比例代表) (8) 選挙会の場所 及び日時(法78) (9) 選挙分会の場 所及び日時 (法78) (10)選挙運動費用 支出制限額 (法196)	○							1 告示すべき事項 (1) 投票管理者及 び同職務代理者 の住所、氏名 (令25) (2) 開票管理者及 び同職務代理者 の住所、氏名 (令68) (3) 不在者投票を 管理する場所 (4) 投票所(法41 ①) (5) 開票の場所及 び日時(法64) (6) 投票所開閉時 刻の変更(法40 ②) (7) ポスター掲示 場設置場所 (法144の2④) (8) 開票立会人を 決定するくじの 執行場所及び日 時(法62⑥) (9) 投票記載所の 氏名等の掲示の 順序の決定のく じの執行場所及 び日時(選挙区)

月	日	曜	選挙期 日前後	公示日 日前後	県 委 員 会							市町村委員会	
					事 務 内 容	担 当 区 分							
						選 挙 班	総 務 班	行 政 班	振 興 班	財 政 班	理 財 班		税 政 班
7	6	木	前 17	0	(11)選挙長及び選挙分会長の事務取扱場所 (12)選挙立会人を決定するくじの執行場所及び日時(法76において準用する法62⑥) (13)地方自治法第74条第4項の告示 2 処理すべき事項 (1)立候補届出受付受理(法86④) (2)推薦団体確認申請受付開始(法201の4②) (3)選挙事務所設置・異動届受付開始(法130②) (4)出納責任者の選任届出受付開始(法180③) (5)報酬の支給を受けることができる選挙運動従事者の届出受付開始(法197の2⑤) (6)選挙立会人選任届出受付開始(法76において準用する法62①) (7)選挙公報掲載申請届出受付開始(選挙区)(法168①) (8)選挙公営届出受付開始 ① 選挙運動用自動車の使用								2 処理すべき事項 (1)選挙人名簿縦覧開始(2週間、異議の申出期間) (2)不在者投票の開始 (3)開票立会人届出受理(法62①) (4)公営施設使用の個人演説会開催申出書受付開始(法163) (5)選挙事務所設置・異動届受付開始(法130②) (6)投票所入場券配付開始

月	日	曜	選挙期日前後	公示期日前後	県 委 員 会							市町村委員会	
					事 務 内 容	担 当 区 分							
						選挙班	総務班	行政班	振興班	財政班	理財班		税政班
7	6	木	前 17	0	(令109の4①) ② 選挙運動用 自動車の運転 手の雇用 (令109の4①) ③ 選挙運動用 自動車の燃料 の供給 (令109の4①) ④ 選挙運動用 通常葉書の作 成(令109の7 ①) ⑤ 選挙運動用 ビラの作成 (令109の8) ⑥ 選挙事務所 の立札及び看 板の類の作成 (令110の2①) ⑦ 選挙運動用 自動車等に取 り付ける立札 及び看板の類 の作成 (令110の3) ⑧ 選挙運動用 ポスターの作 成(令110の4 ①) ⑨ 個人演説会 場の立札及び 看板の類の作 成(令125の3) (9) 政見放送申込 期限(放送規程 5④) (10) 政見放送の日 時の決定のくじ の執行(放送規 程13)								

月	日	曜	選挙期日前後	公示日前後	県 委 員 会							市町村委員会		
					事務内容	担 当 区 分								
						選挙班	総務班	行政班	振興班	財政班	理財班		税政班	
7	7	金	前 16	後 1	1 候補者の届出の告示(選挙区) (法86の4①) 2 選挙公報掲載文申請期限(選挙区) (法168①) 3 選挙公報掲載文の掲載順序決定のくじの執行(選挙区)(法169⑤) 4 選挙公報印刷発注(選挙区) 5 立候補者の被選挙権の有無の照会 6 市町村、指定病院等に対する立候補者の氏名、住所等の通知 7 報道協議会との投開票速報打合せ会議(第2回、13時30分、社会福祉会館別館2階会議室)	○								選挙人名簿縦覧最終日、異議申出期限
	8	土	15	2										公示日申出の公営施設使用の個人演説会開始(法163)
	10	月	13	4	1 比例代表選挙公報掲載文の写しの受領(中央選挙管理会) 2 投票記載所の氏名等の掲示の順序の決定のくじの執行(比例代表)(法175②)		○						○	
	11	火	12	5	1 選挙公報掲載文の掲載順序決定のくじの執行(比例代表)(法169⑤)	○							○	

月	日	曜	選挙期 日前後	公示日 日前後	県 委 員 会							市町村委員会										
					事 務 内 容	担 当 区 分																
						選 挙 班	総 務 班	行 政 班	振 興 班	財 政 班	理 財 班		税 政 班									
7	11	火	前 12	後 5	2 選挙公報印刷発 注（比例代表）	○	○															
	12	水	11	6	1 比例代表選挙公 報掲載文の写しの 送付期限（中央選 挙管理会から） （法169①） 2 市町村投開票速 報担当者打合せ会 議（13時30分、西 棟8階大会議室）																	
	14	金	9	8	選挙公報搬送	○	○															選挙公報受領
	18	火	5	12																		投票所告示期限 （法41①）
	19	水	4	13	投開票速報受信要 領に関する局内打合 せ	○	○	○	○	○	○	○	○									郵便による不在者 投票請求期限 （令59の4①）
	20	木	3	14	1 補充立候補届出 期限（法86の4⑤） 2 選挙立会人届出 期限（法76） 3 選挙立会人決定 のくじの執行 （法76）	○																1 投票立会人選任 及び通知期限 （法38①） 2 開票立会人届出 期限（法62①） 3 開票立会人決定 のくじの執行 （法62②、④） 4 開票立会人の氏 名等の通知 （令70の2）
	21	金	2	15	選挙立会人の補充 選任及び通知（選挙 長）（法76）	○																1 各世帯に対する 選挙公報配布期限 （法170①） 2 開票立会人の補 充選任及び通知 （法62③） 3 投票記載所の氏 名等の掲示の順序 決定のくじの執行

月	日	曜	選挙期 日前後	公示日 日前後	県 委 員 会							市町村委員会	
					事 務 内 容	担 当 区 分							
						選 挙 班	総 務 班	行 政 班	振 興 班	財 政 班	理 財 班		税 政 班
7	21	金	前 2	後 15								(選挙区) (法175②) 4 投票管理者及び 事務従事者打合せ 会議	
	22	土	1	16	1 選挙当日の有権 者見込数の市町村 からのFAX速報 受信 2 投開票速報受信 場所の整備の完了	○							1 不在者投票最終 日(令50①) 2 投票所入場券交 付期限(令31①) 3 選挙当日の有権 者見込数の県への FAX報告(10時 まで) 4 投票所、開票所 の設置準備完了 5 投票記載所の氏 名等掲示完了 6 不在者投票及び 不在者投票事務処 理簿の整理(令61)
	23	日	0	17	◎ 投開票日 1 推定投票率算定 のための投票者数 の電話報告受信 (指定市町村) 2 投票結果電話速 報受信 3 開票結果電話速 報受信 4 自治省に対する 投開票結果速報	○	○	○					1 投票者数の電話 報告(指定市町村) 2 投票結果電話報 告 3 開票結果電話報 告
	24	月	後 1	後 18	1 投票、開票関係 書類検収 2 選挙会、選挙分 会開催準備 3 選挙公営費の支 払請求及び支出事 務開始	○							1 投票、開票関係 書類提出(時間 については、別途 通知) 2 ポスター掲示場 撤去開始

月	日	曜	選挙期 日前後	公示日 日前後	県 委 員 会							市町村委員会	
					事 務 内 容	担 当 区 分							
						選 挙 班	総 務 班	行 政 班	振 興 班	財 政 班	理 財 班		税 政 班
7	25	火	後 2	後 19	◎ 選挙会（10時30分、選管委員室） 1 当選人の報告、告知及び告示 2 当選証書の付与及び告示 （付与式 11時30分、第2応接室） 3 当選人に関する報告（自治省） ◎ 選挙分会（11時、選管委員室） 選挙長に対する報告	○	○						
8	7	月	後 15	後 32	選挙運動に関する収入及び支出の報告書提出期限（法189①）	○							
	22	火	30	47	選挙の効力に関する訴訟提起期限（法204）								
	24	木	32	49	当選の効力に関する訴訟提起期限（法208①）								
	25	金	33	50	1 供託物の返還開始（令93②） 2 選挙運動に関する収入及び支出の報告書の要旨の公表（法192①）								

(注) この日程表の記載事項は、その主要なものを掲載しているが、その他必要な事項は、その都度行うものである。

2 立候補届出受付体制

1 立候補届出者の到着時刻の確認

午前8時30分より前に到着した者及びこれ以後に到着した者の時刻を確認・記録

木村総括主幹、成田(弘)主事

2 午前8時30分前に到着した立候補届出者の届出順位を定めるくじの執行

菊地主査、渋谷主査、苫米地主査 ----- 立会 太田総括主幹

3 立候補届出の受付

(1) 受付係

太田総括主幹、佐々木主幹→磯野総括主幹→大谷次長→中平局長→越後選挙長

(2) 誘導係(立候補届出者を所定の場所に誘導する。)

届出1号	届出2号	届出3号	届出4号	届出5号	届出6号
雪田班長	秋元主幹	苫米地主査	川上主事	工藤主事	(雪田班長)

(3) 諸証明書類等の交付

立会 吉田補佐

届出1号	届出2号	届出3号	届出4号	届出5号	届出6号
上館総括主査	関総括主査	一戸主査	木谷主事	成田(弘)主事	渋谷主査

4 公営選挙運動の公費負担に係る契約届出書の受理及び確認

秋元主幹、苫米地主査

5 政見放送等の申込受付

NHK、RAB、ATV、ABAの放送各社

6 推薦団体の申請受理及び推薦演説会周知用ポスター証紙及び選挙運動用ビラ証紙の交付

菊地主査、渋谷主査 ----- 立会 太田総括主幹

7 自治省に対する立候補届出報告

佐々木主幹、菊地主査

8 政見放送通知書の通知

秋田主査

9 立候補届出受付体制の配置

別紙のとおり

※ 当該届出受付体制は、見込まれる候補者の届出が終了した段階(概ね午前10時頃)で解除し、それ以後、午後5時までは、選挙班において受付を行うものとする。

立候補届出受付体制配置図 (於 地方課)

立候補届出受付 佐々木主幹 → 太田総括主幹	磯野 総括主幹
---------------------------	------------

(税政班)

誘導係 { 雪田班長・秋元主幹・苫米地主査
川上主事・工藤主事 } (立会係)

立候補届出者の 到着時刻の確認 { 木村総括主幹 } { 成田(弘)主事 }	立候補届出受付順位 決定のくじ執行場所 予備くじ 苫米地主査 本くじ 渋谷主査 くじ補助 菊地主査	太田 総括主幹
---	---	------------

大次	谷長
中局	平長
越選	後長

入口

届出 5 号 (成田(弘)主事)	届出 3 号 (一戸主査)	届出 1 号 (上館総括主査)	吉田 補佐
届出 6 号 (渋谷主査)	届出 4 号 (木谷主事)	届出 2 号 (関総括主査)	

(交付係)
(総務班)

推薦団体の申請受理及び ポスター証紙並びに選挙 運動用ビラ証紙の交付 { 菊地主査 } { 渋谷主査 }	立会 太田 総括主幹
--	------------------

(選挙班)

公費負担契約届出受付・確認 (秋元主幹、苫米地主査)
政見放送等申込受付 (NHK、RAB、ATV、ABA)

(行政班)

※ 当該配置図中の(〇〇班)は、地方課内の場所を表す。

3 参議院議員通常選挙投開票速報受信要領

第1 投開票速報事務分担等

- 1 投開票速報の事務分担は、別紙1「投開票速報体制」のとおりとする。
- 2 投開票速報事務を行う場所は、県議会棟6階とし、各会場の配置は別紙2「会場配置図」のとおりとする。
- 3 投開票速報本部の会場配置は、別紙3「本部配置図」のとおりとする。
- 4 投開票速報受信の会場配置は、別紙4「受信室配置図」（午後6時までの体制）及び別紙5「受信室配置図」（午後6時以降の体制）のとおりとする。
- 5 各電話速報受信担当者ごとの指定電話番号、担当市町村名及び受信時刻は、別紙8「速報送受信体制」のとおりとする。（ただし、投票状況の中間速報に係る事務の指定電話番号及び担当市町村名は、別紙7「投票状況の中間速報用指定電話」のとおり）
- 6 市町村のコード番号は、別紙11「市町村コード番号一覧」のとおりとする。

第2 投開票速報事務の要領

1 投票状況の中間速報（選挙区）※指定市町村のみ

(1) 受信係

投票状況の中間速報は、次に掲げる指定市町村から、次の指定時刻までに指定電話に報告されるので、受信係は、第1号様式（送受信様式）「参議院青森県選挙区選出議員選挙 「中間投票率」速報」で受信し、電話を切らないで復唱、検算のうえ、同様式を連絡係を通じて集計係へ回付すること。

(指定市町村)

青森市、弘前市、八戸市、黒石市、五所川原市、十和田市、三沢市、むつ市、平内町、平館村、柏村、稲垣村、岩木町、藤崎町、尾上町、板柳町、中里町、野辺地町、七戸町、川内町、東通村、南部町、倉石村（8市10町5村計23市町村）

(指定時刻)

第1回目	10時00分現在を	10時20分までに
第2回目	11時00分現在を	11時20分までに
第3回目	14時00分現在を	14時20分までに
第4回目	16時00分現在を	16時20分までに
第5回目	17時30分現在を	17時50分までに

(注)

- ① 受信用紙には、テーブル番号、回数、時・分、市町村コード番号及び市町村名をあらかじめ記入しておくこと。
- ② 市町村からの第2回目以降の報告では、「選挙当日の有権者数」は報告されないため、連絡係を通じて第1回目の報告に係る受信用紙が返ってきた時点で、「選挙当日の有権者数」を、2回目以降の報告に係る受信用紙にも、記入しておくこと。

(2) 連絡係

連絡係は、受信係から回付された第1号様式（送受信様式）を1部コピーし、原本を集計係第1班へ、コピーを同第2班へ回付すること。

(3) 集計係

集計係は、第1号様式（送受信様式）の数値をパソコンに入力し、第1号様式（選挙区）「参議院青森県選挙区選出議員選挙 「中間投票率」ブルーリスト」を出力のうえ、数値を突合すること。

集計係第1班は、入力作業の終了した第1号様式（送受信様式）の原本を連絡係を通じて各受信係に返却し、同第2班は、同様式のコピーを各回ごとに袋に入れて速報事務が終了するまで保管すること。

(4) 連絡係

連絡係は、集計係第1班が入力作業を終了した第1号様式（送受信様式）の原本を、各受信係に返却すること。

(5) 集計係

集計係は、全指定市町村の報告数値を入力した後、第2号様式（選挙区）「参議院青森県選挙区選出議員選挙 「中間投票率」速報集計表」を出力し、第1班と第2班で数値を突合のうえ、第1班のものを連絡係へ回付すること。

第2号様式（選挙区）（第1班については、後に連絡係から返却される。）は、袋に入れて速報事務が終了するまで保管すること。

(参 考)

第2号様式（選挙区）の推定投票率の算出方法は、次のとおりである。

- ① 指定市町村の選挙当日の有権者数及び投票者数を男、女、計の別に集計し、それぞれの投票率を算出する。（なお、投票率は、小数点以下第3位を四捨五入し、第2位まで求める。）
- ② 全市町村の選挙当日の有権者数の男、女それぞれの計に、①で算出した男、女それぞれの投票率を乗じ、男、女の推定投票者数を求め（小数点以下は切り捨て）、それらを合計して推定投票者数を算出する。
- ③ ②で算出した男、女、計それぞれの推定投票者数を、男、女、計それぞれの選挙当日の有権者数で除して、それぞれの推定投票率を算出する。

(注)

選挙前日に、全市町村の選挙当日の有権者見込数並びに前々回（平成3年）及び前回（平成4年）の同時刻の推定投票率（別途配布）を投票状況の集計用パソコン（2台）に入力しておくこと。（選挙当日の作業開始前に、パソコンへの入力状況を再確認すること。）

(6) 連絡係

連絡係は、集計係第1班が作成した第2号様式（選挙区）を10部（第5回目については、25部）コピーし、本部へ回付すること。コピー後、第2号様式（選挙区）の原本は、集計係第1班に返却すること。

※ コピーの配布内訳

本 部 9部・・・選挙長、事務局長、次長、総括主幹、選挙班（2部）、
その他（3部）

報道発表係 1部・・・報道各社へファクシミリ送信用

（第5回目については、16部・・・報道各社へ各1部）

(7) 報道発表係

報道発表係は、連絡係から本部に回付された第2号様式（選挙区）のコピーについて、本部の了解を得たうえで、報道発表予定時刻までに、報道各社にファクシミリにより送信すること。

また、ファクシミリによる送信後、通信管理レポートを出力のうえ、各社に送信されていることを確認し、送信されていない社がある場合には、再度同社に送信すること。再度送信した場合においても、その結果を通信管理レポートを出力のうえ確認し、良好に送信されていることを確認できるまで以上の作業を繰り返すこと。

出力した通信管理レポートは、報道発表係が各回ごとに袋に入れて速報事務が終了するまで保管すること。

なお、第5回目の結果については、以上のファクシミリによる送信のほか、報道記者室内の報道各社の机の上に配置したトレイの中に配布すること。

（注）ファクシミリには、報道各社のファクシミリ番号を入力し、同報により一斉に送信できる状態とされている。

（報道発表予定時刻）

第1回目	10時00分現在を	10時40分までに
第2回目	11時00分現在を	11時40分までに
第3回目	14時00分現在を	14時40分までに
第4回目	16時00分現在を	16時40分までに
第5回目	17時30分現在を	18時10分までに

2 投票状況の確定速報（選挙区、比例代表）

(1) 受信係

選挙区選挙及び比例代表選挙の投票状況の確定速報は、全市町村から指定電話に報告されるので、受信係は、第3号様式（送受信様式）「参議院議員通常選挙 「確定（投票・得票）」速報の「1投票調」の「ア選挙区」及び「イ比例代表」で受信し、電話を切らないで復唱、検算のうえ、同様式を連絡係を通じて比例代表第1班及び同第2班へ回付すること。

（注）

- ① 受信用紙には、テーブル番号、市町村コード番号及び市町村名をあらかじめ記入しておくこと。
- ② 選挙当日の有権者数が、選挙前日に各市町村から報告のあった見込数（別途配布）と5人以上異なる場合は、その理由を聴取し、第3号様式（送受信様式）の裏面にその理由のう

ち主なものを記載すること。

- ③ 投票状況の確定速報は、別紙9「開票場所等」に記載された投票結果報告予定時刻に指定電話に報告されることとなっているが、指定電話が通話中の場合及び19時55分以降の報告は、予備電話に報告されることとなっているので、予備電話担当者は、上記の要領で受信し、第3号様式（送受信様式）を連絡係を通じて比例代表第1班及び同第2班へ回付すること。（この場合、予備電話担当者は、受信担当者が予め準備している受信用紙を使用して受信し、受信担当者に受信したことを伝えること。）
- ④ 第3号様式（送受信様式）が集計係の処理を終え、連絡係を通じて返却された後、第3号様式（送受信様式）の「1投票調 イ比例代表」の「(L)投票者数の計」の数値を、第8号様式（送受信様式）の「(H)投票者総数」欄に転記しておくこと。

(2) 連絡係

連絡係は、受信係から回付された第3号様式（送受信様式）を1部コピーし、原本を比例代表第1班へ、コピーを同第2班へ回付すること。

(3) 集計係（比例代表第1班及び同第2班）

集計係は、第3号様式（送受信様式）の「1投票調」の「ア選挙区」及び「イ比例代表」の数値をパソコンに入力し、第3号様式の1「参議院議員通常選挙 「投票状況確定」ブルーリスト」を出力のうえ、数値を突合すること。

また、突合後は、第3号様式（送受信様式）の「1投票調」の「ア選挙区」及び「イ比例代表」の「集計係確認」欄に赤で「✓」とチェックすること。

比例代表第1班は、以上の作業が終了した第3号様式（送受信様式）の原本を連絡係を通じて各受信係に返却し、同第2班は、同様式のコピーを袋に入れて速報事務が終了するまで保管すること。

(4) 連絡係

連絡係は、比例代表第1班が入力作業を終了した第3号様式（送受信様式）の原本を、集計係より受け取り各受信係に返却すること。

(5) 集計係（比例代表第1班及び同第2班）

全市町村の報告数値を入力した後、比例代表第1班は、直ちに確定投票状況データが入力されたフロッピーディスクを作成し、同第2班のパソコンのドライブに同フロッピーディスクを挿入のうえ、第1班と第2班のデータ突合確認処理を行うこと。（「確定投票状況データ突合結果一覧」が出力されるので、同表により確認すること。）

第1班と第2班のデータに不突合がない場合には（不突合が生じている場合には、不突合箇所を次により修正のうえ、再度突合確認処理を行い、不突合がなくなった後）、第1班と第2班は次の表を出力し、「県計」欄の数値を突合のうえ、第1班のものを連絡係へ回付すること。

・ 第4号様式（選挙区）

「参議院青森県選挙区選出議員選挙 「投票状況確定」速報集計表」

・ 第4号様式（比例代表）

「参議院比例代表選出議員選挙 「投票状況確定」速報集計表」

第4号様式（選挙区）及び第4号様式（比例代表）（第1班については、後に連絡係から返却される）は、袋に入れて速報事務が終了するまで保管すること。

また、投票状況第1班は、同フロッピーディスクにより投票状況第1班及び第2班のパソコンに確定投票状況データを移管し、同フロッピーディスクを速報事務が終了するまで保管すること。

なお、比例代表第1班は、報道提供用の確定投票状況データを入力したフロッピーディスクの提供を希望する報道機関分（10枚）コピーし、連絡係へ回付すること。

・不突合が生じた場合の対応について

パソコンから出力された「確定投票状況データ突合結果一覧」で示された不一致市町村の第3号様式（送受信様式）を受信担当者から回収し、また、第1班及び第2班のパソコンから第4号様式（選挙区）又は第4号様式（比例代表）を出力し、それらにより誤入力箇所を確認のうえ、修正入力すること。

(6) 連絡係

連絡係は、比例代表第1班が作成した第4号様式（選挙区）及び第4号様式（比例代表）を25部コピーし、本部へ回付すること。コピー後、第4号様式（選挙区）及び第4号様式（比例代表）の原本は、比例代表第1班に返却すること。

また、比例代表第1班が作成した報道提供用の確定投票状況データフロッピーを報道発表係へ回付すること。

※ コピーの配布内訳（以下、他の速報において同じ）

本 部 9部・・・選挙長、事務局長、次長、総括主幹、選挙班（2部）、
その他（3部）

報道発表係 16部・・・報道各社へ各1部

(7) 報道発表係

報道発表係は、連絡係から本部に回付された第4号様式（選挙区）及び第4号様式（比例代表）のコピーについて、本部の了解を得たうえで、報道記者室内の報道各社の机の上に配置したトレイの中に配布すること。

なお、報道各社への配布は、報道係3名により、各自あらかじめ報道発表係総括により定められた社への配布を担当すること。

また、連絡係から回付された報道提供用の確定投票状況データフロッピーは、提供を希望する報道機関（10社、リスト別途配布）のトレイの中に配布すること。

（以下、他の速報においても同様に処理すること。ただし、データフロッピーの配布は、この後、選挙区選挙及び比例代表選挙の得票状況確定データについて行う。）

3 得票状況の中間速報（選挙区）

(1) 受信係

得票状況の中間速報は、20時から30分ごとに確定するまで指定電話に報告されるので、受信

係は、第5号様式（送受信様式）「参議院青森県選挙区選出議員選挙 「中間得票」速報」で受信し、電話を切らないで復唱、検算のうえ、同様式を連絡係を通じて選挙区第1班及び同第2班へ回付すること。

なお、市町村からの通報時刻は、別紙8「速報送受信体制」のとおりである。

（注）

- ① 受信用紙には、テーブル番号、回数、時・分、市町村コード番号及び市町村名をあらかじめ記入しておくこと。
- ② 報告の受信は、1市町村3分以内で終了するものとし、終了したら直ちに連絡係を通じて選挙区第1班及び同第2班へ回付すること。
- ③ 第1回目の報告がない市町村については、20時12分までに当該市町村の第5号様式（送受信様式）の所定事項を記入のうえ、「得票数」欄に「0」を記入して、連絡係を通じて選挙区第1班及び第2班へ回付すること。
- ④ 得票状況が確定していない市町村について、第2回目以降の報告がない場合は、別紙8の「集計係への回付終了時刻」までに、当該市町村の第5号様式（送受信様式）の所定事項を記入のうえ、「得票数」欄に直前の回の報告数値を記入して、連絡係を通じて選挙区第1班及び同第2班へ回付すること。
- ⑤ 各受信係は、担当する市町村のうち得票状況の確定速報を受信した市町村を常に把握しておくこと。
- ⑥ 別紙8の中間得票の時間帯に得票状況の確定速報があった場合、得票状況の確定速報が行われていない市町村が1市町村のみであるときはこれを受信し、その他の場合には別紙8の「確定速報報告可能時間帯」に改めて報告するよう指示すること。

なお、改めて報告するよう指示した場合には、第5号様式（送受信様式）の「得票数」欄は、前回の報告数値（前回の報告がない場合は「0」）を記入し、連絡係を通じて選挙区第1班及び同第2班へ回付すること。

(2) 連絡係

連絡係は、受信係から回付された第5号様式（送受信様式）を1部コピーし、原本を選挙区第1班へ、コピーを同第2班へ回付すること。

(3) 集計係（選挙区第1班及び同第2班）

集計係は、第5号様式（送受信様式）の数値をパソコンに入力し、第5号様式（選挙区）「参議院青森県選挙区選出議員選挙 「中間得票」ブルーリスト」を出力のうえ、数値を突合すること。

選挙区第1班は、入力作業の終了した第5号様式（送受信様式）の原本を連絡係を通じて各受信係に返却し、同第2班は、同様式のコピーを各回ごとに袋に入れて速報事務が終了するまで保管すること。

(4) 連絡係

連絡係は、選挙区第1班が入力作業を終了した第5号様式（送受信様式）の原本を、各受信

係に返却すること。

(5) 集 計 係（選挙区第1班及び同第2班）

集計係は、全市町村の報告数値を入力した後、別紙8の「集計係の集計終了時刻」までに、次の表を出力し、第1班と第2班で数値を突合のうえ、第1班のものを連絡係へ回付すること。

・第6号様式の1（選挙区）

「参議院青森県選挙区選出議員選挙 「中間得票」速報集計表（総括表）」

・第6号様式の2（選挙区）

「参議院青森県選挙区選出議員選挙 「中間得票」速報集計表（市町村内訳表）」

第6号様式の1及び2（第1班については、後に連絡係から返却される）は、袋に入れて速報事務が終了するまで保管すること。

(6) 連 絡 係

連絡係は、選挙区第1班が作成した第6号様式の1及び2を25部コピーし、本部へ回付すること。コピー後、各様式の原本は、選挙区第1班に返却すること。

4 得票状況の確定速報（選挙区、比例代表）

I 選 挙 区

(1) 受 信 係

選挙区選挙の得票状況の確定速報は、18時から19時55分まで及び別紙8の「確定速報報告可能時間帯」に指定電話に報告されるので、受信係は、第3号様式（送受信様式）の「2得票調（選挙区候補者別）」及び「3開票調（選挙区）」で受信し、電話を切らないで復唱、検算のうえ、同様式を連絡係を通じて選挙区第1班及び同第2班へ回付すること。

(注)

- ① 第3号様式（送受信様式）の検算に当たっては、同様式下に記載されている(注)の事項によること（特に②の突合に留意）。
- ② 指定電話が通話中の場合は予備電話に報告されることとなっているので、予備電話担当者は、上記の要領で受信し、第3号様式（送受信様式）を連絡係を通じて選挙区第1班及び同第2班へ回付すること。（この場合、予備電話担当者は、受信担当者が予め準備している受信用紙を使用して受信し、受信担当者に受信したことを伝えること。）
- ③ 各受信係は、担当する市町村のうち得票状況の確定速報を受信していない市町村が1市町村となったときは、当該市町村の速報担当者に対して、別紙8の「確定速報報告可能時間帯」にかかわらず、確定し次第、直ちに報告するよう指示すること。

(2) 連 絡 係

連絡係は、受信係から回付された第3号様式（送受信様式）を1部コピーし、原本を選挙区第1班へ、コピーを同第2班へ回付すること。

(3) 集 計 係（選挙区第1班及び同第2班）

集計係は、パソコン入力画面のエラーチェックに留意しながら、第3号様式（送受信様式）の「2得票調（選挙区候補者別）」及び「3開票調（選挙区）」の数値をパソコンに入力し、

第3号様式の2(選挙区)「参議院青森県選挙区選出議員選挙 「確定得票」プルーフリスト」を出力のうえ、数値を突合すること。

また、突合後は、「2得票調(選挙区候補者別)」及び「3開票調(選挙区)」の「集計係確認」欄に赤で「✓」とチェックすること。

選挙区第1班は、以上の作業が終了した第3号様式(送受信様式)の原本を連絡係へ回付し、同第2班は、同様式のコピーを袋に入れて速報事務が終了するまで保管すること。

(4) 連絡係

連絡係は、選挙区第1班が入力作業を終了した第3号様式(送受信様式)の原本を25部コピーし、本部へ回付すること。また、コピー後、同様式の原本は、各受信係に返却すること。

(5) 集計係(選挙区第1班及び同第2班)

集計係は、全市町村の報告数値を入力した後、次の表を出力し、第1班と第2班で数値を突合のうえ、第1班のものを連絡係へ回付すること。

・第7号様式の1(選挙区)

「参議院青森県選挙区選出議員選挙 「確定得票」速報集計表(総括表)」

・第7号様式の2(選挙区)

「参議院青森県選挙区選出議員選挙 「確定得票」速報集計表(市町村内訳表)」

・第7号様式の3(選挙区)

「参議院青森県選挙区選出議員選挙 「開票調」集計表」

以上の様式(第1班については、後に連絡係から返却される)は、袋に入れて速報事務が終了するまで保管すること。

また、選挙区第1班は、報道提供用の確定得票状況データを入力したフロッピーディスクの提供を希望する報道機関分(10枚)コピーし、連絡係へ回付すること。

(6) 連絡係

連絡係は、選挙区第1班が作成した第7号様式の1、2及び3を25部コピーし、本部へ回付すること。コピー後、各様式の原本は、選挙区第1班に返却すること。

また、選挙区第1班が作成した報道提供用の確定得票状況データフロッピーを報道発表係へ回付すること。

Ⅱ 比例代表

(1) 受信係

比例代表選挙の得票状況の確定速報は、別紙8の「確定速報報告可能時間帯」に指定電話に報告されるので、受信係は、第8号様式(送受信様式)「参議院比例代表選出議員選挙 「確定得票」速報」で受信し、電話を切らないで復唱、検算のうえ、同様式を連絡係を通じて比例代表第1班及び同第2班へ回付すること。

(注)

① 第8号様式(送受信様式)の検算に当たっては、同様式下に記載されている(注)の事項によること(特に②の突合に留意)。

- ② 指定電話が通話中の場合は予備電話に報告されることとなっているので、予備電話担当者は、上記の要領で受信し、第8号様式（送受信様式）を連絡係を通じて比例代表第1班及び同第2班へ回付すること。（この場合、予備電話担当者は、受信担当者が予め準備している受信用紙を使用して受信し、受信担当者に受信したことを伝えること。）
- ③ 各受信係は、担当する全市町村の選挙区選挙の得票状況の確定速報の受信が終了した場合は、「確定速報報告可能時間帯」にかかわらず、比例代表選挙の得票状況が確定し次第、直ちに報告するよう指示すること。
- ④ 市町村の送信体制の解除については、本部の指示に基づき各受信係が担当する市町村に通報することとなるが、確定速報の受信終了時には、各市町村選管においては、この通報があるまでは送信体制を解除せずに、開票場所又は各選管事務局で待機するよう、各市町村担当者に指示すること。

なお、その際、待機場所（電話番号）を必ず確認すること。

(2) 連絡係

連絡係は、受信係から回付された第8号様式（送受信様式）を1部コピーし、原本を比例代表第1班へ、コピーを同第2班へ回付すること。

(3) 集計係（比例代表第1班及び同第2班）

集計係は、パソコン入力画面のエラーチェックに留意しながら、第8号様式（送受信様式）の数値をパソコンに入力し、第8号様式（比例代表）「参議院比例代表選出議員選挙「確定得票」ブルースト」を出力のうえ、数値を突合すること。

また、突合後は第8号様式（送受信様式）の「集計係確認」欄に赤で「✓」とチェックすること。

比例代表第1班は、以上の作業が終了した第8号様式（送受信様式）の原本を連絡係へ回付し、同第2班は、同様式のコピーを袋に入れて速報事務が終了するまで保管すること。

(4) 連絡係

連絡係は、比例代表第1班が入力作業を終了した第8号様式（送受信様式）の原本を25部コピーし、本部へ回付すること。また、コピー後、同様式の原本は、各受信係に返却すること。

(5) 集計係（比例代表第1班及び同第2班）

① 集計係は、21時30分現在まで及び以降1時間間隔で各現在時刻までに、全市町村の得票状況の確定速報の入力作業が終了していない場合は、各現在時刻に第9号様式（比例代表）「参議院比例代表選出議員選挙「中間得票」速報集計表（総括表）」を出力し、第1班と第2班で数値を突合のうえ、第1班のものを連絡係へ回付すること。

② 全市町村の得票状況の確定速報の入力作業を終了した場合は、第10号様式の1（比例代表）「参議院比例代表選出議員選挙「確定得票」速報集計表（総括表）」を出力し、第1班と第2班で数値を突合のうえ、第1班のものを連絡係へ回付すること。

以上の作業の終了後、集計係は、次の表を出力し、第1班と第2班で数値を突合のうえ、第1班のものを連絡係へ回付すること。

・第10号様式の2（比例代表）

「参議院比例代表選出議員選挙 「確定得票」速報集計表（市町村内訳表）」

・第10号様式の3（比例代表）

「参議院比例代表選出議員選挙 「開票調」集計表」

以上の様式（第1班については、後に連絡係から返却される）は、袋に入れて速報事務が終了するまで保管すること。

また、比例代表第1班は、報道提供用の確定得票状況データを入力したフロッピーディスクの提供を希望する報道機関分（10枚）コピーし、連絡係へ回付すること。

(6) 連絡係

連絡係は、比例代表第1班が作成した第9号様式（比例代表）、又は、第10号様式の1、2及び3（比例代表）を25部コピーし、本部へ回付すること。コピー後、各様式の原本は、比例代表第1班に返却すること。

コピー後、各様式の原本は、同様に比例代表第1班に返却すること。

また、比例代表第1班が作成した確定得票状況データフロッピーを報道発表係へ回付すること。

第3 市町村の送信体制の解除

市町村の送信体制の解除は、本部の指示に基づき各受信係が担当する市町村に通報すること。

なお、その場合、各市町村の速報責任者の解除後の居場所及びその電話番号を必ず確認すること。

第4 報道機関に対する発表

各報道機関への発表は、次の配布資料について本部の了解を得たうえで、報道発表係が報道記者室において行う。

（報道機関への配布資料）

① 第2号様式（選挙区）

「参議院青森県選挙区選出議員選挙 「中間投票率」速報集計表」

② 第3号様式（送受信様式）

「参議院議員通常選挙 「確定（投票・得票）」速報」

③ 第4号様式（選挙区）

「参議院青森県選挙区選出議員選挙 「投票状況確定」速報集計表」

④ 第4号様式（比例代表）

「参議院比例代表選出議員選挙 「投票状況確定」速報集計表」

⑤ 第6号様式の1（選挙区）

「参議院青森県選挙区選出議員選挙 「中間得票」速報集計表（総括表）」

⑥ 第6号様式の2（選挙区）

「参議院青森県選挙区選出議員選挙 「中間得票」速報集計表（市町村内訳表）」

⑦ 第7号様式の1（選挙区）

「参議院青森県選挙区選出議員選挙 「確定得票」速報集計表（総括表）」

⑧ 第7号様式の2（選挙区）

「参議院青森県選挙区選出議員選挙 「確定得票」速報集計表（市町村内訳表）」

⑨ 第7号様式の3（選挙区）

「参議院青森県選挙区選出議員選挙 「開票調」集計表」

⑩ 第8号様式（送受信様式）

「参議院比例代表選出議員選挙 「確定得票」速報」

⑪ 第9号様式（比例代表）

「参議院比例代表選出議員選挙 「中間得票」速報集計表（総括表）」

⑫ 第10号様式の1（比例代表）

「参議院比例代表選出議員選挙 「確定得票」速報集計表（総括表）」

第5 選挙結果報告

各市町村は、7月24日（午前中）に、投票、開票の結果について、次の書類を持参して報告に来るので、各受信担当者は、7月23日の報告と照合のうえ、各市町村から提出のあった書類を選挙班に引き継ぐこと。

① 投票用紙等受払精算報告書

② 投票点検結果報告

③ 開票録の写し

④ 無効投票に関する調

（検収に当たっての留意点）→検収の方法については、別途選挙班から資料を配布

① 「投票用紙等受払精算報告書」は、総務班の資料（別途配布）と照合する。

② 第3号様式（送受信様式）、第7号様式の3（選挙区）、第8号様式（送受信様式）及び第10号様式の3（比例代表）の数字を「投票点検結果報告」及び「開票録の写し」の数字と照合すること。

③ 「無効投票に関する調」及び「開票録の写し」中「無効投票の内訳」欄の数字を照合すること。

第6 その他注意事項

受信に使用した第1号様式、第3号様式、第5号様式及び第8号様式の各送受信様式は、一切廃棄することなく、受信係が保管し、7月24日の選挙結果報告の検収終了後に選挙班に引き継ぐこと。

また、選挙当日に出力した各様式については、集計係が保管し、翌日、選挙班に引き継ぐこと。

投 開 票 速 報 体 制

- 1 本 部
 総 括 中平局長、大谷次長
 本 部 付 磯野総括主幹、吉田補佐
 太田総括主幹、佐々木主幹、菊地主査、渋谷主査
 ※ 報道応答窓口……大谷次長、太田総括主幹、佐々木主幹
- 2 投票状況の中間速報（午後6時までの体制）
 総 括 磯野総括主幹
 報道発表係 雪田班長（報道発表係総括）、三上臨時事務手
 受信係 木村総括主幹（受信係総括、予備電話担当）
 ①上館総括主査、②関総括主査、③一戸主査、⑧木谷主事、⑨成田（弘）主事、
 ⑩青山主事、⑮川上主事、⑯工藤主事
 連絡係 三浦技能技師（連絡係総括）、工藤（奈）臨時事務手、今臨時事務手
 集計係 第1班 秋元主幹（集計係総括）、渋谷主査
 第2班 苫米地主査、太田主事
- 3 投票状況の確定速報及び得票状況の中間・確定速報（午後6時以降の体制）
 総 括 磯野総括主幹、木村総括主幹
 報道発表係 吉田補佐（報道発表係総括）、田澤主査、柴田技師
 受信係 越前班長（受信係総括）
 ①山内主幹、②佐藤主事、③穂積主事、④菊池主事、⑤稲葉主事、⑥中野主事、
 ⑦明石主幹、⑧戸沼主査、⑨木村（次）主事、⑩木村（信）主事、⑪保坂主事、
 ⑫秋田主査、⑬三浦主事、⑭青山主事、⑮秋元主幹、⑯苫米地主査、⑰川上主事、
 ⑱一戸主査、⑲成田（弘）主事、⑳成田（幸）主事、㉑毛内主事
 （予備電話担当）越前班長、八戸班長
 連絡係 雪田班長（連絡係総括）、工藤主事、三浦技能技師、工藤（奈）臨時事務手、今臨時事務手、三上臨時事務手
 集計係 選挙区第1班 田澤班長（集計係（選挙区）総括）、太田主事
 システム担当：関総括主査
 選挙区第2班 上館総括主査、木村（真）主事 システム担当：木谷主事
 比例代表第1班 青山班長（集計係（比例代表）総括）、出崎主事
 システム担当：関総括主査
 比例代表第2班 相馬総括主査、奈良主事 システム担当：木谷主事
 ※ 各班とも投票状況確定速報及び得票状況中間・確定速報に係る処理を行う。

- (注) 1 パソコンへの入力は、(有)青森カシマソフトウェアのキーパンチャーが行う。
 2 午後10時以降は女性職員が不在となるので、受信を終了した者が総括の指示のもとに連絡係の用務を行うものとする。
 その他、受信を終了した者は、総括の指示のもとに他の係の用務を行うものとする。
 ※ ○表示は、別紙3の「受信室配置図」における受信用電話の指定番号

会場配置図 (議会棟 6階)

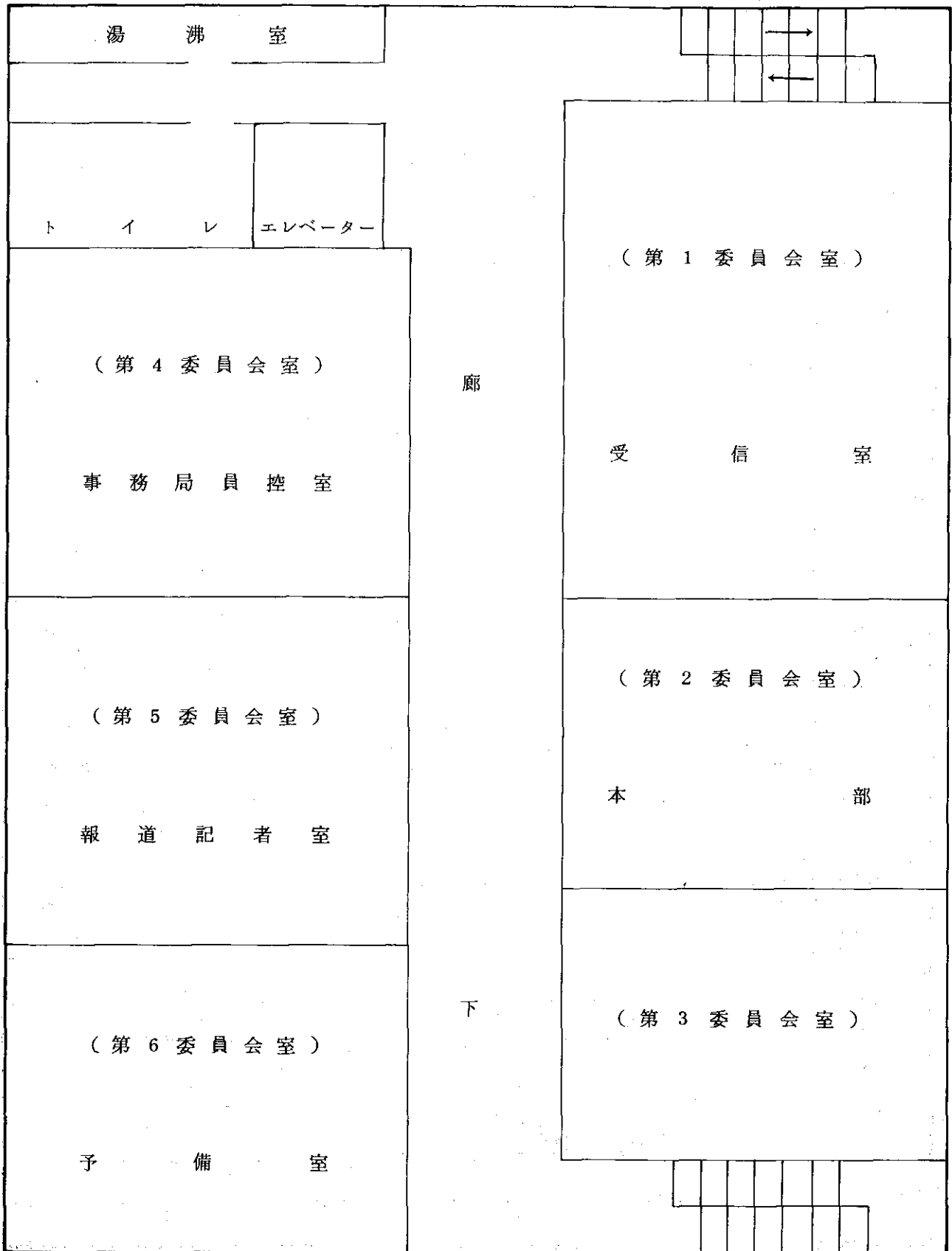

受信室配置図 (第1委員会室)

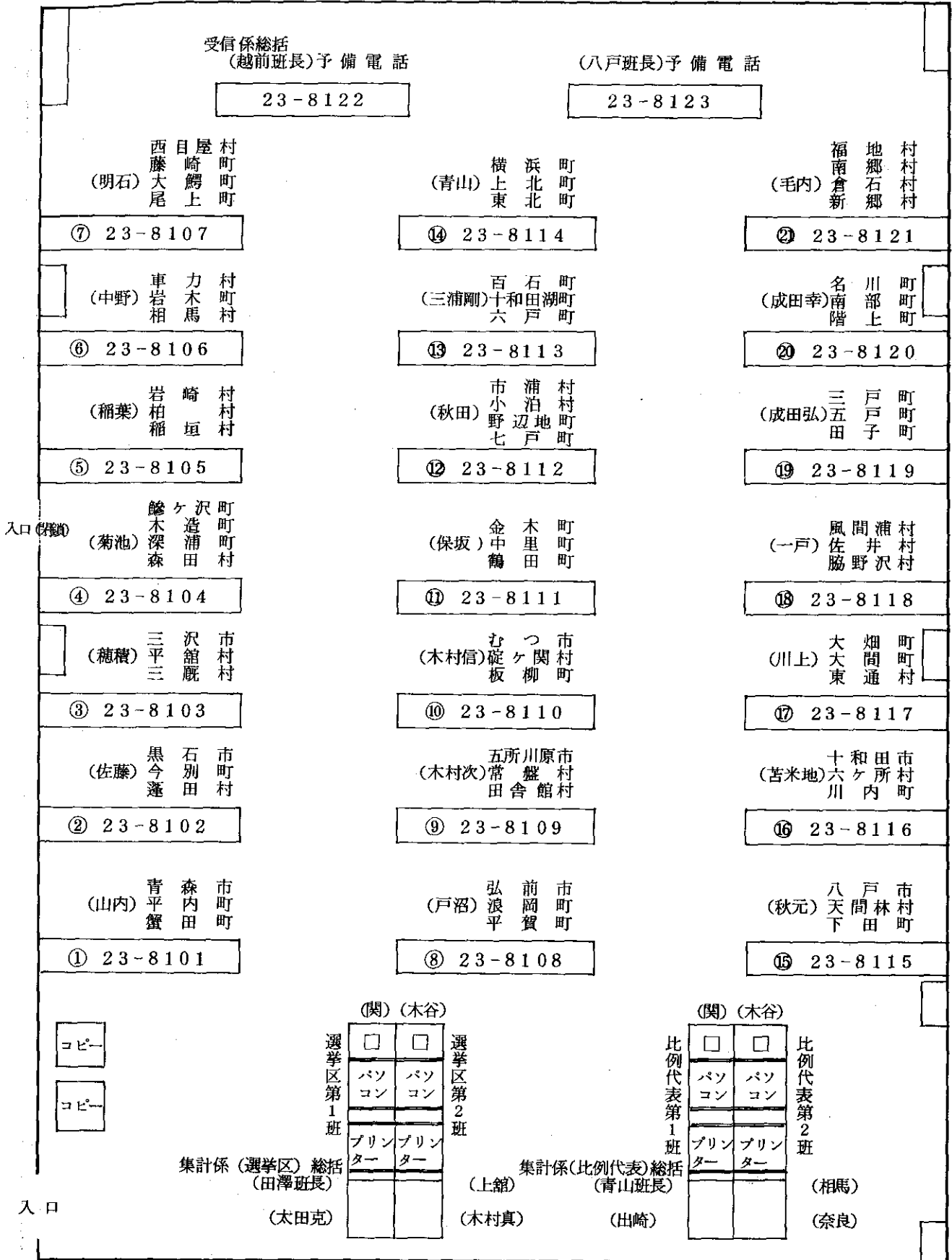

速 報 送 受 信 体 制

テ ー ブル 番 号	担 当 者 及 び 指 定 電 話	市 町 村	市 町 村 か ら の 通 報 時 刻										比 例 代 表 選 挙
			選 挙 区 選 挙										
			中 間 得 票								確 定 得 票		
①	山 内 23-8101	青 森 市	20:00	20:30	21:00	21:30	22:00	22:30	23:00	23:30	「確定速 報報告可 能時間帯」 に随時	「確定 速報報 告可能 時間帯」 に随時	
		平 内 町	3	33	3	33	3	33	3	33			
		蟹 田 町	6	36	6	36	6	36	6	36			
②	佐 藤 23-8102	黒 石 市	20:00	20:30	21:00	21:30	22:00	22:30	23:00	23:30			
		今 別 町	3	33	3	33	3	33	3	33			
		蓬 田 村	6	36	6	36	6	36	6	36			
③	穂 積 23-8103	三 沢 市	20:00	20:30	21:00	21:30	22:00	22:30	23:00	23:30			
		平 館 村	3	33	3	33	3	33	3	33			
		三 厩 村	6	36	6	36	6	36	6	36			
④	菊 池 23-8104	鯉ヶ沢町	20:00	20:30	21:00	21:30	22:00	22:30	23:00	23:30			
		木 造 町	3	33	3	33	3	33	3	33			
		深 浦 町	6	36	6	36	6	36	6	36			
		森 田 村	9	39	9	39	9	39	9	39			
⑤	稲 葉 23-8105	岩 崎 村	20:00	20:30	21:00	21:30	22:00	22:30	23:00	23:30			
		柏 村	3	33	3	33	3	33	3	33			
		稲 垣 村	6	36	6	36	6	36	6	36			
⑥	中 野 23-8106	車 力 村	20:00	20:30	21:00	21:30	22:00	22:30	23:00	23:30			
		岩 木 町	3	33	3	33	3	33	3	33			
		相 馬 村	6	36	6	36	6	36	6	36			
⑦	明 石 23-8107	西 目 屋 村	20:00	20:30	21:00	21:30	22:00	22:30	23:00	23:30			
		藤 崎 町	3	33	3	33	3	33	3	33			
		大 鰐 町	6	36	6	36	6	36	6	36			
		尾 上 町	9	39	9	39	9	39	9	39			
⑧	戸 沼 23-8108	弘 前 市	20:00	20:30	21:00	21:30	22:00	22:30	23:00	23:30			
		浪 岡 町	3	33	3	33	3	33	3	33			
		平 賀 町	6	36	6	36	6	36	6	36			
⑨	木村(次) 23-8109	五所川原市	20:00	20:30	21:00	21:30	22:00	22:30	23:00	23:30			
		常 盤 村	3	33	3	33	3	33	3	33			
		田 舎 館 村	6	36	6	36	6	36	6	36			
⑩	木村(信) 23-8110	む つ 市	20:00	20:30	21:00	21:30	22:00	22:30	23:00	23:30			
		碓ヶ関村	3	33	3	33	3	33	3	33			
		板 柳 町	6	36	6	36	6	36	6	36			
⑪	保 坂 23-8111	金 木 町	20:00	20:30	21:00	21:30	22:00	22:30	23:00	23:30			
		中 里 町	3	33	3	33	3	33	3	33			
		鶴 田 町	6	36	6	36	6	36	6	36			
⑫	秋 田 23-8112	市 浦 村	20:00	20:30	21:00	21:30	22:00	22:30	23:00	23:30			
		小 泊 村	3	33	3	33	3	33	3	33			
		十和田湖町	6	36	6	36	6	36	6	36			
		七 戸 町	9	39	9	39	9	39	9	39			

テ- ブル 番号	担当者 及び 指定電話	市 町 村	市 町 村 か ら の 通 報 時 刻										確定得票	比例代 表選挙
			選 挙 区 選 挙											
			中 間 得 票											
⑬	三浦(剛) 23-8113	百石町 十和田湖町 六戸町	20:00 3 6	20:30 33 36	21:00 3 6	21:30 33 36	22:00 3 6	22:30 33 36	23:00 3 6	23:30 33 36	「確定速 報報告可 能時間帯」 に随時	「確定 速報報 告可能 時間帯」 に随時		
⑭	青山 23-8114	横浜町 上北町 東北町	20:00 3 6	20:30 33 36	21:00 3 6	21:30 33 36	22:00 3 6	22:30 33 36	23:00 3 6	23:30 33 36				
⑮	秋元 23-8115	八戸市 天間林村 下田町	20:00 3 6	20:30 33 36	21:00 3 6	21:30 33 36	22:00 3 6	22:30 33 36	23:00 3 6	23:30 33 36				
⑯	苫米地 23-8116	十和田市 六ヶ所村 川内町	20:00 3 6	20:30 33 36	21:00 3 6	21:30 33 36	22:00 3 6	22:30 33 36	23:00 3 6	23:30 33 36				
⑰	川上 23-8117	大畑町 大間町 東通村	20:00 3 6	20:30 33 36	21:00 3 6	21:30 33 36	22:00 3 6	22:30 33 36	23:00 3 6	23:30 33 36				
⑱	一戸 23-8118	風間浦村 佐井村 脇野沢村	20:00 3 6	20:30 33 36	21:00 3 6	21:30 33 36	22:00 3 6	22:30 33 36	23:00 3 6	23:30 33 36				
⑲	成田(弘) 23-8119	三戸町 五戸町 田子町	20:00 3 6	20:30 33 36	21:00 3 6	21:30 33 36	22:00 3 6	22:30 33 36	23:00 3 6	23:30 33 36				
⑳	成田(幸) 23-8120	名川町 南部町 階上町	20:00 3 6	20:30 33 36	21:00 3 6	21:30 33 36	22:00 3 6	22:30 33 36	23:00 3 6	23:30 33 36				
㉑	毛内 23-8121	福地村 南郷村 倉石村 新郷村	20:00 3 6 9	20:30 33 36 39	21:00 3 6 9	21:30 33 36 39	22:00 3 6 9	22:30 33 36 39	23:00 3 6 9	23:30 33 36 39				
集計係への回付終了時刻			20:12	20:42	21:12	21:42	22:12	22:42	23:12	23:42				
集計係の集計終了時刻			20:27	20:57	21:27	21:57	22:27	22:57	23:27	23:57				
確定速報報告 可能時間帯			3団体の場合		20:10~	21:40~	21:10~	21:40~	22:10~	22:40~			23:10~	23:40~
			4団体の場合		20:13~	21:43~	21:13~	21:43~	22:13~	22:43~			23:13~	23:43~
			~20:25	~21:55	~21:25	~21:55	~22:25	~22:55	~23:25	~23:55				
報道機関への発表予定時刻			20:30	21:00	21:30	22:00	22:30	23:00	23:30	24:00	確定次第	確定次第		

予備電話 23-8122、 23-8123

質疑応答電話 23-8124、 23-8125、 23-8126

開 票 場 所 等

区 分 市町村名	開 票 場 所 電 話 番 号	開 票 場 所	投票結果報告予定時刻		開票開始予定時刻		開票終了予定時刻	
			選挙区	比例代表	選挙区	比例代表	選挙区	比例代表
青森市	0177-43-9822	青森市民体育館	19:45	19:45	19:30	19:30	21:30	23:50
弘前市	0172-33-9628	弘前市民体育館	19:40	19:40	19:30	19:30	21:30	23:30
八戸市	0178-22-7139	八戸市体育館	19:00	19:00	19:30	19:30	21:45	23:45
黒石市	0172-53-1612	黒石市中央スポーツ館	19:30	19:30	19:30	19:30	21:45	22:45
五所川原市	0173-33-3357	五所川原市民体育館	19:40	19:40	19:30	19:30	21:30	22:30
十和田市	0176-24-3875	十和田市総合体育センター	19:20	19:20	19:30	19:30	22:00	23:30
三沢市	0176-57-0951	三沢市公会堂	19:30	19:30	19:30	19:30	21:30	23:00
むつ市	0175-22-5991	むつ市民体育館	19:30	19:30	19:30	19:30	22:00	24:00
平内町	0177-55-2111	平内町勤労青少年ホーム	19:30	19:30	19:00	19:00	21:00	21:30
蟹田町	0174-22-3455	蟹田町コミュニティセンター	18:30	18:30	19:00	19:00	20:00	21:00
今別町	0174-35-2001	今別町役場	18:15	18:15	19:00	20:15	20:15	21:15
蓬田村	0174-27-3451	蓬田村中央公民館	18:50	18:50	19:00	19:00	19:45	20:30
平館村	0174-25-2111	平館村役場	18:15	18:15	19:00	19:50	19:50	21:00
三厩村	0174-37-3405	三厩村中央公民館	18:30	18:30	19:00	19:00	20:00	20:00
鱒ヶ沢町	0173-72-7427	山村開発センター	19:00	19:00	19:00	19:00	21:30	21:30
木造町	0173-42-7326	木造町中央公民館	19:20	19:20	18:40	20:00	21:00	22:30
深浦町	0173-74-2111	深浦町民総合センター	19:00	19:00	19:00	19:00	21:00	22:00
森田村	0173-26-2111	森田村役場	18:40	18:40	18:30	18:30	19:30	20:30
岩崎村	0173-77-3274	岩崎村役場	19:00	19:00	19:00	19:00	19:30	20:00
柏村	0173-25-3731	柏村中央公民館	18:10	18:10	18:30	18:30	19:30	20:00

区分 市町村名	開票場所 電話番号	開票場所	投票結果報告予定時刻		開票開始予定時刻		開票終了予定時刻	
			選挙区	比例代表	選挙区	比例代表	選挙区	比例代表
稲垣村	0173-46-2111	稲垣村役場	18:45	18:45	19:00	19:00	20:30	20:40
車力村	0173-56-2111	車力村役場	18:30	18:30	18:30	18:30	19:30	20:30
岩木町	0172-82-3214	岩木町中央公民館	19:00	19:00	19:00	19:00	21:30	21:30
相馬村	0172-84-2316	長慶閣	18:50	18:50	19:00	19:00	20:30	21:00
西目屋村	0172-85-3090	西目屋村中央公民館	18:30	18:30	19:00	19:00	20:00	20:30
藤崎町	0172-75-6573	藤崎小学校	19:10	19:10	19:00	19:00	20:30	21:30
大鰐町	0172-48-3201	大鰐中央公民館	19:30	19:30	19:00	19:00	21:00	22:00
尾上町	0172-57-3111	尾上町役場	18:45	18:45	19:00	20:30	21:00	22:00
浪岡町	0172-62-1697	浪岡町中央公民館	19:30	19:30	19:00	20:00	21:00	22:00
平賀町	0172-44-5010	平賀町体育館	18:30	18:30	19:00	19:00	21:30	22:30
常盤村	0172-65-3463	常盤村農業者トレーニングセンター	18:40	18:45	19:00	19:00	20:30	21:00
田舎館村	0172-58-2250	田舎館村中央公民館	19:00	19:00	19:00	19:00	20:30	21:30
碓ヶ関村	0172-45-2011	碓ヶ関村役場	18:30	18:30	19:00	19:00	20:30	21:30
板柳町	0172-73-2111	板柳町福祉センター	19:30	19:30	19:00	20:00	21:00	22:00
金木町	0173-53-3581	金木町中央公民館	18:50	18:50	19:00	19:00	20:30	21:00
中里町	0173-57-2341	中里町中央公民館	19:10	19:10	19:00	19:00	21:00	22:00
鶴田町	0173-22-2111	鶴田町国際交流会館	19:30	19:30	19:00	19:00	21:00	22:00
市浦村	0173-62-3751	市浦村コミュニティセンター	18:30	18:30	18:30	18:30	20:30	20:30
小泊村	0173-64-3300	小泊村中央公民館	18:30	18:30	19:00	19:00	20:30	20:30
野辺地町	0175-64-3054	野辺地町中央公民館	19:00	19:00	19:00	19:00	21:00	23:00
七戸町	0176-62-2112	七戸町役場	18:40	18:40	19:00	19:00	21:00	22:00
百石町	0178-52-2061	百石町中央公民館	18:40	18:40	19:00	19:40	20:00	21:00
十和田湖町	0176-72-2311	十和田湖町役場	19:00	19:00	19:00	19:00	21:30	21:30

六戸町	0176-55-3111	六戸町就業改善センター	19:10	19:10	19:00	19:00	19:00	21:00	21:30
横浜町	0175-78-3693	横浜町トレーニングセンター	19:00	19:00	19:00	19:00	20:30	21:15	
上北町	0176-56-3111	上北町役場	18:40	18:40	19:00	19:00	21:00	22:00	
東北町	0175-63-2111	東北町役場	19:00	19:00	19:15	19:15	21:30	21:30	
天間林村	0176-68-2111	天間林村役場	18:45	18:45	19:00	19:00	21:00	22:00	
下田町	0178-56-2111	下田町役場	19:00	19:00	19:15	19:15	21:00	22:00	
六ヶ所村	0175-72-2111	六ヶ所村中央公民館	19:20	19:20	19:30	19:30	21:00	21:00	
川内町	0175-42-4045	川内勤労者体育センター	18:50	18:50	19:00	19:30	20:00	21:00	
大畑町	0175-34-2321	大畑中央公民館	18:40	18:50	19:00	19:00	20:40	21:30	
大間町	0175-37-2990	大間町公民館	18:30	18:30	18:40	20:00	20:00	21:00	
東通村	0175-27-2200	東通村体育館	18:50	18:50	19:00	20:00	20:00	22:00	
風間浦村	0175-35-2111	風間浦村中央公民館	18:20	18:20	18:40	19:40	19:40	20:40	
佐井村	0175-38-4603	津軽海峡文化館	18:30	18:40	19:00	19:30	20:30	21:00	
脇野沢村	0175-44-2111	脇野沢村民体育館	18:30	18:30	19:00	20:00	20:00	20:00	
三戸町	0179-22-3589	三戸町民体育館	19:15	19:15	19:15	21:30	22:30		
五戸町	0178-62-5111	五戸町立公民館	19:00	19:00	19:00	21:30	21:30		
田子町	0179-20-7070	田子町中央公民館	18:30	18:35	19:00	21:30	21:30		
名川町	0178-76-2323	名川町立中央公民館	18:45	18:45	19:00	21:00	22:00		
南部町	0179-34-3496	南部町民体育館	18:40	18:50	19:00	20:30	21:40		
階上町	0178-88-5373	ハートフルプラザ・はしかみ	18:40	18:40	19:00	21:00	22:00		
福地村	0178-84-2111	福地村立中央公民館	19:30	19:30	19:00	21:00	22:00		
南郷村	0178-82-2111	南郷村役場	18:40	18:40	19:00	20:30	21:30		
倉石村	0178-77-2111	倉石村コミュニティセンター	18:50	18:50	19:00	20:00	20:50		
新郷村	0178-78-2111	新郷村山村開発センター	18:30	18:30	19:00	21:00	21:00		

速 報 責 任 者 等

区分 市町村名	速 報 責 任 者		事務局長氏名	備 考
	職 名	氏 名		
青 森 市	主 幹	米 田 修	照 井 善 彦	
弘 前 市	次 長 補 佐	工 藤 隆 弘	池 田 久 雄	
八 戸 市	主 査	田 向 一 也	杉 本 登	
黒 石 市	技 師	中 田 憲 人	工 藤 雄 司	
五所川原市	課 長 補 佐	三 橋 俊 一	時 田 武 則	
十 和 田 市	係 長	佐々木 正 紀	織 笠 清	
三 沢 市	係 長	相 馬 明 生	田 高 實	
む つ 市	(監査委員)事務局長	高 坂 志 一	飯 田 徹	
平 内 町	係 長	工 藤 英 俊	小 形 征 博	
蟹 田 町	主 事	野 口 康 志	吉 田 博	
今 別 町	主 査	岩 淵 健	松 本 忠	
蓬 田 町	書 記	中 川 悟	八 戸 通 正	
平 館 村	書 記	福 井 美 保 子	高 坂 義 昭	
三 旛 村	書 記	笹 谷 一 人	大 宮 定 義	
鱈ヶ沢町	次 長	山 下 論	奈 良 永 三	
木 造 町	室 長	山 本 有 彦	坂 本 幹 夫	
深 浦 町	係 長	村 上 讓	本 田 満 生	
森 田 村	書 記	七 戸 恵 美	瓜 田 明 教	
岩 崎 村	係 長	菊 池 昭 秀	斉 藤 實	
柏 村	書 記	平 田 光 世	成 田 隆 博	
稲 垣 村	係 長	三 上 保 男	加 藤 正 彦	
車 力 村	主 事	工 藤 睦 郎	千 田 勉	
岩 木 町	主 事	青 木 美 奈 子	斉 藤 務	
相 馬 村	主 査	鈴 木 卓 治	成 田 征 雪	
西 目 屋 村	事 務 局 長	村 上 義 雄	村 上 義 雄	
藤 崎 町	書 記	佐々木 盛 男	三 上 悦 雄	
大 鱒 町	課 長 補 佐	水 木 一 夫	原 田 明 悟	
尾 上 町	書 記	浅 原 勉	工 藤 友 三 郎	
浪 岡 町	係 長	鎌 田 喜 代 志	古 村 秀 雄	
平 賀 町	主 査	芳 賀 勇	富 谷 正 男	
常 盤 村	主 査	森 篤	三 上 治	
田 舎 館 村	書 記	中 村 潔	斎 藤 昭 悦	
碓ヶ関村	主 査	柴 田 勇	柴 田 謙 二	

区分 市町村名	速報責任者		事務局長氏名	備考
	職名	氏名		
板柳町	係長	田沢靖也	館岡一郎	
金木町	主事	川口均	木村博	
中里町	書記	伊藤定照	長利勝丸	
鶴田町	総括係長	松山壽栄	棟方弘己	
市浦村	係長	越谷悟	竹谷博則	
小泊村	書記	成田康隆	三上裕一	
野辺地町	主幹	松山英樹	中浜和夫	
七戸町	次長	成田武泰	乙部靖弘	
百石町	主任主査	小向道彦	鈴木泰文	
十和田湖町	主査	堰野端誠	生出隆雄	
六戸町	主事	長谷智	野崎栄吉	
横浜町	書記	杉山紀元	森川寒治	
上北町	主査	和田真悦	塚尾義平	
東北町	主幹	沼田栄之進	笹倉勉	
天間林村	課長補佐	疍健一	小又栄一	
下田町	副参事	田中康雄	八重垣勝利	
六ヶ所村	事務局長	佐藤里志	佐藤里志	
川内町	係長	佐藤衛	河野健二	
大畑町	係長	小館一穂	新井田悠二	
大間町	事務局長	番匠憲隆	番匠憲隆	
東通村	事務局長	赤田良治	赤田良治	
風間浦村	課長補佐	白取伸一	浜辺孝夫	
佐井村	課長補佐	滝本政憲	奥本好勝	
脇野沢村	書記次長	片山元	千船昭司	
三戸町	事務次長	松尾信勝	泉山明彬	
五戸町	主事	川村豊	前田廣	
田子町	主任書記	森裕一	山本祐治	
名川町	主査	川村正則	松井広吉	
南部町	主査	久保田敏彦	沼畑直文	
階上町	主幹	梨子靖子	浜谷政己	
福地村	主事	北上隆広	長根和夫	
南郷村	主査	市沢真貴子	村上光男	
倉石村	書記	畑山敦夫	本田和太郎	
新郷村	課長補佐	坂本裕一	田島清孝	

市町村コード番号一覧

市町村名	コード番号	市町村名	コード番号
青森市	01	岩崎村	19
弘前市	02	柏村	20
八戸市	03	稲垣村	21
黒石市	04	車力村	22
五所川原市	05		
十和田市	06	岩木町	23
三沢市	07	相馬村	24
むつ市	08	西目屋村	25
平内町	09	藤崎町	26
蟹田町	10	大鱧町	27
今別町	11	尾上町	28
蓬田村	12	浪岡町	29
平館村	13	平賀町	30
三厩村	14	常盤村	31
		田舎館村	32
鱒ヶ沢町	15	碓ヶ関村	33
木造町	16		
深浦町	17		
森田村	18		

市町村名	コード番号	市町村名	コード番号
板柳町	34	川内町	51
金木町	35	大畑町	52
中里町	36	大間町	53
鶴田町	37	東通村	54
市浦村	38	風間浦村	55
小泊村	39	佐井村	56
		脇野沢村	57
野辺地町	40		
七戸町	41	三戸町	58
百石町	42	五戸町	59
十和田湖町	43	田子町	60
六戸町	44	名川町	61
横浜町	45	南部町	62
上北町	46	階上町	63
東北町	47	福地村	64
天間林村	48	南郷村	65
下田町	49	倉石村	66
六ヶ所村	50	新郷村	67

テーブル 番号	
------------	--

参議院青森県選挙区選出議員選挙 「中間投票率」速報

送信者	第 <input type="text"/> 回	時	分現在
受信者	コード番号 <input type="text"/>	市町村名 <input type="text"/>	

区分	選挙当日の有権者数	投票者数	投票率	備考
男	A 人	D 人	・ %	
女	B	E	・	
計	C	F	・	

(注)

- 投票率は、小数点以下第3位を四捨五入し、第2位まで記入すること。
- 報告時刻は次のとおりである。

第1回 10時00分現在を	10時20分までに
第2回 11時00分現在を	11時20分までに
第3回 14時00分現在を	14時20分までに
第4回 16時00分現在を	16時20分までに
第5回 17時30分現在を	17時50分までに
- $C = A + B$ 、 $F = D + E$
投票率 = 投票者数 ÷ 選挙当日の有権者数

第2号様式(選挙区)

参议院青森県選挙区選出議員選挙「中間投票率」速報集計表(時分現在)

指定市町村名	選挙当日の有権者数		投票者数		投票率		指定市町村名
	男	女	男	女	男	女	
青森市							青森市
弘前市							弘前市
八戸市							八戸市
黒石市							黒石市
五所川原市							五所川原市
十三和							十三和
むつ							むつ
市計							市計
平内町							平内町
平舘村							平舘村
柏根村							柏根村
稲岩町							稲岩町
藤尾町							藤尾町
板柳町							板柳町
中野町							中野町
七川町							七川町
東南町							東南町
倉石村							倉石村
指定町村計							指定町村計
指定市町村計							指定市町村計
県計							県計

前々回(3年)の
推定投票率

前回(4年)の
推定投票率

男

女

男

女

計

計

参議院議員通常選挙 「確定（投票・得票）」速報

テーブル 番号	
------------	--

1 投票調
ア 選挙区

集計係確認

送信者

コード番号

市町村名

受信者

時

分受信

区分	選挙当日の有権者数	投票者数	棄権者数	投票率
男	A	D		・
女	B	E		・
計	C	F		・

イ 比例代表

集計係確認

区分	選挙当日の有権者数	投票者数	棄権者数	投票率
男	G	J		・
女	H	K		・
計	I	L		・

2 得票調(選挙区候補者別)

集計係確認

送信者

受信者

時

分受信

番号	党 派	候補者氏名	得 票 数
1	自由民主党	鳴海広道	
2	日本共産党	高橋ちづ子	
3	新進党	山崎力	
4	無所属	滝沢求	
5	無所属	三上たかお	
計			M

3 開票調(選挙区)

集計係確認

投票総数	内 訳		無効投票率	備 考			
	有効投票数	無効投票数		不受理	持帰り	その他	按分の際切捨てた票数
N	O	P		Q	R	S	T

- 注) ① 按分票については、各候補者への按分は小数点以下第3位まで求めることとし(第4位以下は切捨て)、切捨てた部分は「T」欄に記入すること。
 ② $C=A+B$ 、 $F=D+E$ 、 $I=G+H$ 、 $L=J+K$ 、 $F=N+Q+R-S$ 、 $N=O+P$ 、 $O=M+T$ であること。
 ③ 「棄権者数」=「選挙当日の有権者数」-「投票者数」、「投票率」=「投票者数」÷「選挙当日の有権者数」、「無効投票率」=「無効投票数」÷「投票総数」であること。
 ④ 「投票率」及び「無効投票率」は、小数点以下第3位を四捨五入し、第2位まで記入すること。
 ⑤ 「持帰り」には、置き去りを含むものとし、「その他」には、投票所入場券等の所定外の投票用紙及び投票用紙の二重交付等を記入すること。

第4号様式（選挙区）

参議院青森県選挙区選出議員選挙「投票状況確定」速報集計表

市町村名	選挙当日の有権者数		投票者数		投票者数		投票者数		投票者数		市町村名
	男	女	計	男	女	計	男	女	計		
青森市											青森市
弘前市											弘前市
八戸市											八戸市
黒石市											黒石市
五所川原市											五所川原市
田舎町											田舎町
沢井町											沢井町
つがる市											つがる市
計											計
平賀町											平賀町
蟹田町											蟹田町
今別町											今別町
蓬田村											蓬田村
平舘村											平舘村
三厩村											三厩村
東津軽郡計											東津軽郡計
鰺ヶ沢町											鰺ヶ沢町
木造町											木造町
深浦町											深浦町
森田村											森田村
岩崎村											岩崎村
柏崎村											柏崎村
稲巻村											稲巻村
車力村											車力村
西津軽郡計											西津軽郡計
岩木町											岩木町
相馬村											相馬村
西目屋村											西目屋村
中津軽郡計											中津軽郡計

町町町町町村
崎鰯上岡賀盤館
藤大尾浪平常田碓

南津輕郡計

町町町町村
柳木里田浦泊
板金中鶴市小

北津輕郡計

町町町町町村町
野地戸石田湖
七百十和戸浜北北
六横上東天
六下

上北郡計

町町町町町村
崎鰯上岡賀盤館
藤大尾浪平常田碓

南津輕郡計

町町町町村
柳木里田浦泊
板金中鶴市小

北津輕郡計

町町町町町村町
野地戸石田湖
七百十和戸浜北北
六横上東天
六下

上北郡計

第4号様式(選挙区)

市町村名	区分	選挙当日の有権者数		投票者数		棄権者数		投票者数		投票率		市町村名
		男	女	男	女	男	女	男	女	計	計	
川内町	町											川内町
大畑町	町											大畑町
大間町	町											大間町
東通村	村											東通村
風間浦村	村											風間浦村
佐井村	村											佐井村
脇野沢村	村											脇野沢村
下北郡計	計											下北郡計
三戸町	町											三戸町
五戸町	町											五戸町
田子町	町											田子町
名川町	町											名川町
南郷町	町											南郷町
階上町	町											階上町
福地村	村											福地村
南郷村	村											南郷村
倉石村	村											倉石村
新郷村	村											新郷村
三戸郡計	計											三戸郡計
町村計	計											町村計
県計	計											県計

参議院比例代表選出議員選挙「投票状況確定」速報集計表

市町村名	区	選挙当日の有権者数		投票者数		棄権者数		投票者数		投票者数計	投票者数計	投票者数計	投票者数計	投票者数計	投票者数計	投票者数計	投票者数計	投票者数計	投票者数計	
		男	女	男	女	男	女	男	女											
青森市	市																			
弘前市	市																			
八戸市	市																			
黒石市	市																			
五所原市	市																			
和田市	市																			
三沢市	市																			
つむぎ市	市																			
計	市																			
平内町	町																			
蟹田町	町																			
今別町	町																			
蓮田村	村																			
平舘村	村																			
三厩村	村																			
東津軽郡計	郡計																			
鰹ヶ沢町	町																			
木造町	町																			
深浦町	町																			
森田村	村																			
岩崎村	村																			
柏崎村	村																			
稲垣村	村																			
車力村	村																			
西津軽郡計	郡計																			
岩木町	町																			
相馬村	村																			
西目屋村	村																			
中津軽郡計	郡計																			

第4号様式 (比例代表)

市町村名	区分	選挙当日の有権者数		投票者数		棄権者数		投票者数		投票率		市町村名
		男	女	計	男	女	計	男	女	計	計	
藤崎町	町											藤崎町
大尾町	町											大尾町
浪上町	町											浪上町
平賀町	町											平賀町
常盤村	村											常盤村
田舎館村	村											田舎館村
碓氷村	村											碓氷村
南津軽郡計												
板柳町	町											板柳町
中金町	町											中金町
中里町	町											中里町
鶴田町	町											鶴田町
市川町	町											市川町
小泊村	村											小泊村
北津軽郡計												
野辺地町	町											野辺地町
七戸町	町											七戸町
百石町	町											百石町
十和田湖町	町											十和田湖町
十六戸町	町											十六戸町
六横町	町											六横町
上東町	町											上東町
天北町	町											天北町
下北町	町											下北町
六ヶ所村	村											六ヶ所村
上北郡計												

川	町	・	・	・	町	三	三	町	県	計
大	内	・	・	・	戸	五	戸	町		
大	畑	・	・	・	戸	田	子	町		
東	間	・	・	・	名	南	川	町		
風	通	・	・	・	階	福	部	町		
佐	浦	・	・	・	南	倉	上	町		
脇	井	・	・	・	郷	新	地	町		
野	沢	・	・	・	石		郷	村		
計	村	・	・	・	郷			村		
下	村	・	・	・	計			計		
北	計	・	・	・	三			計		
郡	計	・	・	・	戸			計		
計	計	・	・	・	郡			計		
		・	・	・	計					
		・	・	・	三					
		・	・	・	戸					
		・	・	・	郡					
		・	・	・	計					
		・	・	・	計					
		・	・	・	町					
		・	・	・	村					
		・	・	・	計					
		・	・	・	県					
		・	・	・	計					

テーブル 番号	
------------	--

参議院青森県選挙区選出議員選挙 「中間得票」速報

送信者 _____ 第 回 _____ 時 _____ 分現在

受信者 _____ コード番号 市町村名

番 号	党 派	候 補 者 氏 名	得 票 数
1	自 由 民 主 党	鳴 海 広 道	
2	日 本 共 産 党	高 橋 ち づ 子	
3	新 進 党	山 崎 力	
4	無 所 属	滝 沢 求	
5	無 所 属	三 上 た か お	
計			

（注） 報告時刻は次のとおりである。

- 第1回…………… 20時00分～
- 第2回…………… 20時30分～
- 第3回…………… 21時00分～
- 第4回…………… 21時30分～
- 第5回…………… 22時00分～
- 第6回…………… 22時30分～
- 第7回…………… 23時00分～
- 第8回…………… 23時30分～

参議院青森県選挙区選出議員選挙「中間得票」速報集計表(総括表)

番号	党	派	候補者	得票	開票率	
					時	%
					分現在	
1	自由	民主党	嶋海広道			票
2	日本	共産党	高橋ちづ子			票
3	新	進党	山崎力			票
4	無	所属	滝沢求			票
5	無	所属	上田かお			票
				合計		票

市の開票率

市	名	開票率(%)
青森市		
弘前市		
八戸市		
黒石市		
五所市	原	
十三市	田	
三和		
むつ市		

第6号様式の2(選挙区)

参議院青森県選挙区選出議員選挙「中間得票」速報集計表(市町村内訳表)(時分現在)

市町村名	区	鳴海	広道	高橋ちづ子	山崎	力	滝沢	求	三上たかお	計	開票率 %	市町村名
青森市	市	・	・	・	・	・	・	・	・	・	・	青森市
弘前市	市	・	・	・	・	・	・	・	・	・	・	弘前市
八戸市	市	・	・	・	・	・	・	・	・	・	・	八戸市
黒石市	市	・	・	・	・	・	・	・	・	・	・	黒石市
五所原市	市	・	・	・	・	・	・	・	・	・	・	五所原市
十三和	市	・	・	・	・	・	・	・	・	・	・	十三和
三沢市	市	・	・	・	・	・	・	・	・	・	・	三沢市
むつ市	市	・	・	・	・	・	・	・	・	・	・	むつ市
市計	計	・	・	・	・	・	・	・	・	・	・	市計
平内町	町	・	・	・	・	・	・	・	・	・	・	平内町
蟹田町	町	・	・	・	・	・	・	・	・	・	・	蟹田町
今別町	町	・	・	・	・	・	・	・	・	・	・	今別町
蓬田村	村	・	・	・	・	・	・	・	・	・	・	蓬田村
平館村	村	・	・	・	・	・	・	・	・	・	・	平館村
三戸村	村	・	・	・	・	・	・	・	・	・	・	三戸村
東津軽郡計	計	・	・	・	・	・	・	・	・	・	・	東津軽郡計
鰹ヶ沢町	町	・	・	・	・	・	・	・	・	・	・	鰹ヶ沢町
木造町	町	・	・	・	・	・	・	・	・	・	・	木造町
深浦町	町	・	・	・	・	・	・	・	・	・	・	深浦町
森田村	村	・	・	・	・	・	・	・	・	・	・	森田村
岩崎村	村	・	・	・	・	・	・	・	・	・	・	岩崎村
柏崎村	村	・	・	・	・	・	・	・	・	・	・	柏崎村
稲垣村	村	・	・	・	・	・	・	・	・	・	・	稲垣村
車力村	村	・	・	・	・	・	・	・	・	・	・	車力村
西津軽郡計	計	・	・	・	・	・	・	・	・	・	・	西津軽郡計
岩木町	町	・	・	・	・	・	・	・	・	・	・	岩木町
相馬村	村	・	・	・	・	・	・	・	・	・	・	相馬村
西目屋村	村	・	・	・	・	・	・	・	・	・	・	西目屋村
中津軽郡計	計	・	・	・	・	・	・	・	・	・	・	中津軽郡計

町町町町町村
崎鰐上岡賀盤館関
藤大尾浪平常田碓

.
.

.
.

.
.

.
.

.
.

.
.

.
.

町町町町町村
崎鰐上岡賀盤館関
藤大尾浪平常田碓

南津輕郡計

.
.

.
.

.
.

.
.

.
.

.
.

.
.

南津輕郡計

町町町町村
柳木里田浦泊
板金中鶴市小

.
.

.
.

.
.

.
.

.
.

.
.

.
.

町町町町村
柳木里田浦泊
板金中鶴市小

北津輕郡計

.
.

.
.

.
.

.
.

.
.

.
.

.
.

北津輕郡計

町町町町町村
野辺地戸石田湖
七百十和戸浜北北
六横上東天
下六

.
.

.
.

.
.

.
.

.
.

.
.

.
.

町町町町町村
野辺地戸石田湖
七百十和戸浜北北
六横上東天
下六

上北郡計

.
.

.
.

.
.

.
.

.
.

.
.

.
.

上北郡計

第6号様式の2 (選挙区)

市町村名	区分	鳴海	広道	高橋ちつ子	山崎	力	滝沢	求	三上たかお	計	開票率 %	市町村名
川内町	町	・	・	・	・	・	・	・	・	・	・	川内町
大畑町	町	・	・	・	・	・	・	・	・	・	・	大畑町
大間町	町	・	・	・	・	・	・	・	・	・	・	大間町
東通村	村	・	・	・	・	・	・	・	・	・	・	東通村
風間浦村	村	・	・	・	・	・	・	・	・	・	・	風間浦村
佐井村	村	・	・	・	・	・	・	・	・	・	・	佐井村
脇野沢村	村	・	・	・	・	・	・	・	・	・	・	脇野沢村
下北郡	計	・	・	・	・	・	・	・	・	・	・	下北郡計
三戸町	町	・	・	・	・	・	・	・	・	・	・	三戸町
五戸町	町	・	・	・	・	・	・	・	・	・	・	五戸町
子川町	町	・	・	・	・	・	・	・	・	・	・	子川町
名部町	町	・	・	・	・	・	・	・	・	・	・	名部町
南階町	町	・	・	・	・	・	・	・	・	・	・	南階町
福地郷村	村	・	・	・	・	・	・	・	・	・	・	福地郷村
南郷石郷村	村	・	・	・	・	・	・	・	・	・	・	南郷石郷村
倉新郷村	村	・	・	・	・	・	・	・	・	・	・	倉新郷村
三戸郡	計	・	・	・	・	・	・	・	・	・	・	三戸郡計
町	計	・	・	・	・	・	・	・	・	・	・	町計
県	計	・	・	・	・	・	・	・	・	・	・	県計

第7号様式の1(選挙区)

参議院青森県選挙区選出議員選挙「確定得票」速報集計表(総括表)

1. 候補者別得票数

番号	党	派	候補者	得票数	得票率
1	自由民主党		鳴海 広道	•	
2	日本共産党		高橋 ちづ子	•	
3	新進党		山崎 力	•	
4	無所属		滝沢 求	•	
5	無所属		三上 たかお	•	
			合計	•	100・00

- 2. 投票総数
- 3. 有効投票数
- 4. 無効投票数
- 5. 無効投票率
- 6. 不受票
- 7. 持帰票
- 8. その他
- 9. 按分切り捨て
- 10. 法定得票数
- 11. 供託物没収点

第7号様式の2 (選挙区)

参議院青森県選挙区選出議員選挙「確定得票」速報集計表 (市町村内訳表)

市町村名	区	分	鳴海	広道	高橋ちづ子	山崎	力	滝沢	求	三上たかお	計	開票率	市町村名
			%	%	%	%	%	%	%	%		%	
青森市	市	市	・	・	・	・	・	・	・	・	・	・	青森市
弘前市	市	市	・	・	・	・	・	・	・	・	・	・	弘前市
八戸市	市	市	・	・	・	・	・	・	・	・	・	・	八戸市
黒石市	市	市	・	・	・	・	・	・	・	・	・	・	黒石市
五所川原市	市	市	・	・	・	・	・	・	・	・	・	・	五所川原市
十三和	市	市	・	・	・	・	・	・	・	・	・	・	十三和
三つ	市	市	・	・	・	・	・	・	・	・	・	・	三つ
む	市	市	・	・	・	・	・	・	・	・	・	・	む
市	計	計	・	・	・	・	・	・	・	・	・	・	市計
平内町	町	町	・	・	・	・	・	・	・	・	・	・	平内町
蟹田町	町	町	・	・	・	・	・	・	・	・	・	・	蟹田町
今別町	町	町	・	・	・	・	・	・	・	・	・	・	今別町
蓬田村	村	村	・	・	・	・	・	・	・	・	・	・	蓬田村
平館村	村	村	・	・	・	・	・	・	・	・	・	・	平館村
三厩村	村	村	・	・	・	・	・	・	・	・	・	・	三厩村
東津軽郡	計	計	・	・	・	・	・	・	・	・	・	・	東津軽郡計
鰺ヶ沢町	町	町	・	・	・	・	・	・	・	・	・	・	鰺ヶ沢町
木造町	町	町	・	・	・	・	・	・	・	・	・	・	木造町
深浦村	村	村	・	・	・	・	・	・	・	・	・	・	深浦村
森田村	村	村	・	・	・	・	・	・	・	・	・	・	森田村
岩崎村	村	村	・	・	・	・	・	・	・	・	・	・	岩崎村
柏原村	村	村	・	・	・	・	・	・	・	・	・	・	柏原村
稲垣村	村	村	・	・	・	・	・	・	・	・	・	・	稲垣村
車力村	村	村	・	・	・	・	・	・	・	・	・	・	車力村
西津軽郡	計	計	・	・	・	・	・	・	・	・	・	・	西津軽郡計
岩木町	町	町	・	・	・	・	・	・	・	・	・	・	岩木町
相馬村	村	村	・	・	・	・	・	・	・	・	・	・	相馬村
西目屋村	村	村	・	・	・	・	・	・	・	・	・	・	西目屋村
中津軽郡	計	計	・	・	・	・	・	・	・	・	・	・	中津軽郡計

町町町町町村村
崎罇上岡賀盤館閑
藤大尾浪平常田碓

町町町町町村村
崎罇上岡賀盤館閑
藤大尾浪平常田碓

南津輕郡計

南津輕郡計

町町町町町村村
柳木里田浦泊
板金中鶴市小

町町町町町村村
柳木里田浦泊
板金中鶴市小

北津輕郡計

北津輕郡計

町町町町町村村
野辺地戸石田戸浜北北林田所
野七百十十六横上東天下六

町町町町町村村
野辺地戸石田戸浜北北林田所
野七百十十六横上東天下六

上北郡計

上北郡計

第7号様式の2 (選挙区)

市町村名	区分	鳴海	広道	高橋ちづ子	山崎	力	滝沢	求	三上たかお	計	開票率	市町村名
		%	%	%	%	%	%	%	%		%	
川内町	町	川内町
大畑町	町	大畑町
大間町	町	大間町
東通村	村	東通村
風間浦村	村	風間浦村
佐井村	村	佐井村
脇野沢村	村	脇野沢村
下北郡計	計	下北郡計
三戸町	町	三戸町
五戸町	町	五戸町
田子町	町	田子町
名川町	町	名川町
南階町	町	南階町
福地村	村	福地村
南郷村	村	南郷村
倉石村	村	倉石村
新郷村	村	新郷村
三戸郡計	計	三戸郡計
町村計	計	町村計
県計	計	県計

参議院青森県選挙区選出議員選挙「開票調」集計表

区分 市町村名	投票総数	内 一 有効投票数	誤 一 無効投票数	無効投票率	不 一 受理	備 持 一 帰 り	そ の 他	考 按 分 切 り 捨 て	市町村名
市									市
青森市									青森市
弘前市									弘前市
八戸市									八戸市
黒石市									黒石市
五所川原市									五所川原市
十三所市									十三所市
三戸市									三戸市
むつ市									むつ市
計									計
町									町
平内町									平内町
蟹田町									蟹田町
今別町									今別町
蓮田村									蓮田村
三平村									三平村
三厩村									三厩村
計									計
東津軽郡									東津軽郡計
町									町
ヶ沢町									ヶ沢町
木造町									木造町
深浦町									深浦町
森田村									森田村
岩崎村									岩崎村
柏崎村									柏崎村
稲垣村									稲垣村
車力村									車力村
計									計
西津軽郡									西津軽郡計
町									町
岩木町									岩木町
相馬村									相馬村
西目屋村									西目屋村
計									計
中津軽郡									中津軽郡計

第7号様式の3 (選挙区)

区分 市町村名	投票総数	区内		無効投票率	備考	その他
		有効投票数	無効投票数			
町 崎						町
町 大						町
町 尾						町
町 上						町
町 岡						町
町 賀						町
村 盤						村
村 館						村
村 舎						村
村 関						村
村 碓						村
南津軽郡計						南津軽郡計
町 柳						町
町 木						町
町 里						町
町 田						町
村 浦						村
村 泊						村
北津軽郡計						北津軽郡計
町 野						町
町 地						町
町 戸						町
町 石						町
町 和						町
町 田						町
町 湖						町
町 戸						町
町 浜						町
町 北						町
町 北						町
村 林						村
村 間						村
村 田						村
村 所						村
村 ヶ						村
村 六						村
上北郡計						上北郡計

町	町	町	村	村	村	計
内	畑	間	通	浦	井	野
川	大	大	東	風	佐	脇
下	北	郡				計

・
・
・
・
・
・
・

町	町	町	村	村	村	計
内	畑	間	通	浦	井	野
川	大	大	東	風	佐	脇
下	北	郡				計

・
・
・
・
・
・
・

参議院比例代表選出議員選挙「確定得票」速報

テ レ ビ 番 号	
-----------------------	--

コード番号	
市町村名	

集計係確認	送信者	受信者	時	分	受	信
-------	-----	-----	---	---	---	---

1 平和・市民	2 スポーツ	3 連	4 青	5 農 民 連 合	6 さ わ や か	7 民 国	8 さ ぎ が け	9 自 民 党	10 い し ん	計
・	・	・	・	・	・	・	・	・	・	・
11 二院クラブ	12 新 進	13 ド ラ イ バ ー	14 新 自 由	15 共 産 党	16 浄 霊 会	17 社 会 党	18 新 時 代 党	19 さ つ み ん	20 世 直 し 党	計
・	・	・	・	・	・	・	・	・	・	・

21 UFO党	22 教 育	23 ふ く し	計
・	・	・	・
開 票 確 定 刻 時	(A) 得 票 総 数	(B) 按 分 の 際 切 票 数	(C) い ず れ の 政 党 等 に も 属 し な い 票 数
	(D) 有 効 投 票 数 (A) + (B) + (C)	(E) 無 効 投 票 数	(F) 投 票 総 数 (D) + (E)
	(G) 持 そ の 婦 の 他	(H) 投 票 者 総 数 (F) + (G)	計
	・	・	・

(注) ① 「 ・ ・ 」の右側には、按分による端数による端数を小数点以下第3位まで(第4位以下は切捨て)記入すること。
 ② A=各「小計」の計、D=A+B+C、F=D+E、H=F+Gであること。

第9号様式 (比例代表)

参議院比例代表選出議員選挙「中間得票」速報集計表 (総括表) 時 分現在

1	2	3	4	5	6	7	8	9	10	小計
平和										
市民	スポーツ	連帯	青年	農民連合	さわやか	国民	さきがけ	自民党	いしん	1 ~ 10
・	・	・	・	・	・	・	・	・	・	・
・	・	・	・	・	・	・	・	・	・	・
・	・	・	・	・	・	・	・	・	・	・
11	12	13	14	15	16	17	18	19	22	小計
二院	新進	ドラー	新自由	共産党	浄霊会	社会党	新時代党	ざつみん	世直し党	11 ~ 20
・	・	・	・	・	・	・	・	・	・	・
・	・	・	・	・	・	・	・	・	・	・
・	・	・	・	・	・	・	・	・	・	・
21	22	23								小計
UFO党	教育	ふくし								21 ~ 23
・	・	・								
・	・	・								
得票総数	按分の際切り	捨てた票数	いずれの政党	有効投票数	無効投票数	投票総数	持帰り	投票者総数	開票率	
A	B	C	等にも属しな	A+B+C	D	D+E	その他	F+G	H	%
			い票数	D	E	F	G	H		%
										%

第10号様式の1 (比例代表)

参議院比例代表選出議員選挙「確定得票」速報集計表(総括表) 時 分確定

1	2	3	4	5	6	7	8	9	10	小計
平和										
市民スポーツ連帯青年										
	・	・	・	・	・	・	・	・	・	・
	%	%	%	%	%	%	%	%	%	%
11	12	13	14	15	16	17	18	19	20	小計
二院										
クラー	新進	ドライ	新自由	共産党	浄霊会	社会党	新時代党	ざつみん	世直し党	11 ~ 20
	・	・	・	・	・	・	・	・	・	・
	%	%	%	%	%	%	%	%	%	%
21	22	23								小計
UFOD	教育	ふくし								21 ~ 23
	・	・	・	・	・	・	・	・	・	・
	%	%	%	%	%	%	%	%	%	%
得票総数	按分の際切り	いづれの政党	有効投票数	無効投票数	投票総数	持帰り	投票者総数	開票率		
A	捨てた票数	等にも属しな	A+B+C	D	D+E	その他	F+G	H	%	%
	B	い票数	C	E	F	G	H			
	%	%	%	%	%	%	%	%	%	%

第10号様式の2 (比例代表)

参議院比例代表選出議員選挙「確定得票」速報集計表(市町村内訳表)

政党名	1 平和	2 民	3 スポーツ	4 連	5 帯	6 青年	7 農民	8 さきがけ	9 自	10 民	小計	市町村名
青森市	・	・	・	・	・	・	・	・	・	・	・	青森市
弘前市	・	・	・	・	・	・	・	・	・	・	・	弘前市
八戸市	・	・	・	・	・	・	・	・	・	・	・	八戸市
黒石市	・	・	・	・	・	・	・	・	・	・	・	黒石市
五所原市	・	・	・	・	・	・	・	・	・	・	・	五所原市
十三和	・	・	・	・	・	・	・	・	・	・	・	十三和
三沢市	・	・	・	・	・	・	・	・	・	・	・	三沢市
むつ市	・	・	・	・	・	・	・	・	・	・	・	むつ市
市計	・	・	・	・	・	・	・	・	・	・	・	市計
平内町	・	・	・	・	・	・	・	・	・	・	・	平内町
饗田町	・	・	・	・	・	・	・	・	・	・	・	饗田町
今別町	・	・	・	・	・	・	・	・	・	・	・	今別町
蓬田村	・	・	・	・	・	・	・	・	・	・	・	蓬田村
平館村	・	・	・	・	・	・	・	・	・	・	・	平館村
三厩村	・	・	・	・	・	・	・	・	・	・	・	三厩村
東津軽郡計	・	・	・	・	・	・	・	・	・	・	・	東津軽郡計
舘ヶ沢町	・	・	・	・	・	・	・	・	・	・	・	舘ヶ沢町
木造町	・	・	・	・	・	・	・	・	・	・	・	木造町
深浦町	・	・	・	・	・	・	・	・	・	・	・	深浦町
森田村	・	・	・	・	・	・	・	・	・	・	・	森田村
岩崎村	・	・	・	・	・	・	・	・	・	・	・	岩崎村
柏根村	・	・	・	・	・	・	・	・	・	・	・	柏根村
稲垣村	・	・	・	・	・	・	・	・	・	・	・	稲垣村
車力村	・	・	・	・	・	・	・	・	・	・	・	車力村
西津軽郡計	・	・	・	・	・	・	・	・	・	・	・	西津軽郡計
岩木町	・	・	・	・	・	・	・	・	・	・	・	岩木町
相馬村	・	・	・	・	・	・	・	・	・	・	・	相馬村
西屋村	・	・	・	・	・	・	・	・	・	・	・	西屋村
中津軽郡計	・	・	・	・	・	・	・	・	・	・	・	中津軽郡計

第10号様式の2 (比例代表)

政党名	1	2	3	4	5	6	7	8	9	10	小計	市町村名								
	平和	民	スポーツ	連	帯	青	年	農民連合	さわやか	国	民	さきがけ	自	民	党	い	し	ん		
町	・	・	・	・	・	・	・	・	・	・	・	・	・	・	・	・	・	・	・	町
崎	・	・	・	・	・	・	・	・	・	・	・	・	・	・	・	・	・	・	・	崎
町	・	・	・	・	・	・	・	・	・	・	・	・	・	・	・	・	・	・	・	町
鰯	・	・	・	・	・	・	・	・	・	・	・	・	・	・	・	・	・	・	・	町
町	・	・	・	・	・	・	・	・	・	・	・	・	・	・	・	・	・	・	・	町
上	・	・	・	・	・	・	・	・	・	・	・	・	・	・	・	・	・	・	・	町
岡	・	・	・	・	・	・	・	・	・	・	・	・	・	・	・	・	・	・	・	町
賀	・	・	・	・	・	・	・	・	・	・	・	・	・	・	・	・	・	・	・	町
盤	・	・	・	・	・	・	・	・	・	・	・	・	・	・	・	・	・	・	・	村
常	・	・	・	・	・	・	・	・	・	・	・	・	・	・	・	・	・	・	・	村
田	・	・	・	・	・	・	・	・	・	・	・	・	・	・	・	・	・	・	・	館
碓	・	・	・	・	・	・	・	・	・	・	・	・	・	・	・	・	・	・	・	ヶ
南津軽郡計	・	・	・	・	・	・	・	・	・	・	・	・	・	・	・	・	・	・	・	関
町	・	・	・	・	・	・	・	・	・	・	・	・	・	・	・	・	・	・	・	町
柳	・	・	・	・	・	・	・	・	・	・	・	・	・	・	・	・	・	・	・	町
板	・	・	・	・	・	・	・	・	・	・	・	・	・	・	・	・	・	・	・	町
金	・	・	・	・	・	・	・	・	・	・	・	・	・	・	・	・	・	・	・	町
中	・	・	・	・	・	・	・	・	・	・	・	・	・	・	・	・	・	・	・	町
鶴	・	・	・	・	・	・	・	・	・	・	・	・	・	・	・	・	・	・	・	村
市	・	・	・	・	・	・	・	・	・	・	・	・	・	・	・	・	・	・	・	浦
小	・	・	・	・	・	・	・	・	・	・	・	・	・	・	・	・	・	・	・	泊
北津軽郡計	・	・	・	・	・	・	・	・	・	・	・	・	・	・	・	・	・	・	・	村
野	・	・	・	・	・	・	・	・	・	・	・	・	・	・	・	・	・	・	・	町
辺	・	・	・	・	・	・	・	・	・	・	・	・	・	・	・	・	・	・	・	地
戸	・	・	・	・	・	・	・	・	・	・	・	・	・	・	・	・	・	・	・	町
七	・	・	・	・	・	・	・	・	・	・	・	・	・	・	・	・	・	・	・	町
百	・	・	・	・	・	・	・	・	・	・	・	・	・	・	・	・	・	・	・	町
十	・	・	・	・	・	・	・	・	・	・	・	・	・	・	・	・	・	・	・	町
和	・	・	・	・	・	・	・	・	・	・	・	・	・	・	・	・	・	・	・	湖
六	・	・	・	・	・	・	・	・	・	・	・	・	・	・	・	・	・	・	・	町
横	・	・	・	・	・	・	・	・	・	・	・	・	・	・	・	・	・	・	・	町
上	・	・	・	・	・	・	・	・	・	・	・	・	・	・	・	・	・	・	・	町
東	・	・	・	・	・	・	・	・	・	・	・	・	・	・	・	・	・	・	・	町
天	・	・	・	・	・	・	・	・	・	・	・	・	・	・	・	・	・	・	・	町
下	・	・	・	・	・	・	・	・	・	・	・	・	・	・	・	・	・	・	・	村
六	・	・	・	・	・	・	・	・	・	・	・	・	・	・	・	・	・	・	・	村
上北郡計	・	・	・	・	・	・	・	・	・	・	・	・	・	・	・	・	・	・	・	ヶ
上北郡計	・	・	・	・	・	・	・	・	・	・	・	・	・	・	・	・	・	・	・	所

川	内	町	町	町	村	村	村	村	村	村	村	計
大	大	大	大	大	大	大	大	大	大	大	大	大
東	東	東	東	東	東	東	東	東	東	東	東	東
風	風	風	風	風	風	風	風	風	風	風	風	風
佐	佐	佐	佐	佐	佐	佐	佐	佐	佐	佐	佐	佐
脇	脇	脇	脇	脇	脇	脇	脇	脇	脇	脇	脇	脇
野	野	野	野	野	野	野	野	野	野	野	野	野
下	下	下	下	下	下	下	下	下	下	下	下	下
北	北	北	北	北	北	北	北	北	北	北	北	北
郡	郡	郡	郡	郡	郡	郡	郡	郡	郡	郡	郡	郡
計	計	計	計	計	計	計	計	計	計	計	計	計
三	三	三	三	三	三	三	三	三	三	三	三	三
戸	戸	戸	戸	戸	戸	戸	戸	戸	戸	戸	戸	戸
五	五	五	五	五	五	五	五	五	五	五	五	五
田	田	田	田	田	田	田	田	田	田	田	田	田
名	名	名	名	名	名	名	名	名	名	名	名	名
南	南	南	南	南	南	南	南	南	南	南	南	南
階	階	階	階	階	階	階	階	階	階	階	階	階
福	福	福	福	福	福	福	福	福	福	福	福	福
南	南	南	南	南	南	南	南	南	南	南	南	南
倉	倉	倉	倉	倉	倉	倉	倉	倉	倉	倉	倉	倉
新	新	新	新	新	新	新	新	新	新	新	新	新
郷	郷	郷	郷	郷	郷	郷	郷	郷	郷	郷	郷	郷
石	石	石	石	石	石	石	石	石	石	石	石	石
郷	郷	郷	郷	郷	郷	郷	郷	郷	郷	郷	郷	郷
三	三	三	三	三	三	三	三	三	三	三	三	三
戸	戸	戸	戸	戸	戸	戸	戸	戸	戸	戸	戸	戸
郡	郡	郡	郡	郡	郡	郡	郡	郡	郡	郡	郡	郡
計	計	計	計	計	計	計	計	計	計	計	計	計
町	町	町	町	町	町	町	町	町	町	町	町	町
村	村	村	村	村	村	村	村	村	村	村	村	村
計	計	計	計	計	計	計	計	計	計	計	計	計
県	県	県	県	県	県	県	県	県	県	県	県	県
計	計	計	計	計	計	計	計	計	計	計	計	計

第10号様式の2 (比例代表)

参議院比例代表選出議員選挙「確定得票」速報集計表(市町村内訳表)

政党名	11	12	13	14	15	16	17	18	19	20	小計	市町村名
二ク 院 新	ク ラ ブ	進	ド ラ イ ー	新 自 由	共 産 党	浄 霊 会	社 会 党	新 時 代 党	ざ つ み ん	世 直 し 党		
市	市	市	市	市	市	市	市	市	市	市	市	市
青森市	弘前市	八戸市	黒石市	五所川原市	和田市	沢市	つむ市	計				市
町	町	町	町	町	町	町	町	町	町	町	町	町
内田町	蟹江町	今別町	蓮田町	平三町	計							町
東津軽郡	計											東津軽郡
町	町	町	町	町	町	町	町	町	町	町	町	町
ケ沢町	木造町	深浦町	森田村	岩崎村	柏崎村	稲垣村	車力村	計				町
西津軽郡	計											西津軽郡
町	町	町	町	町	町	町	町	町	町	町	町	町
岩木町	相馬村	西目村	計									町
中津軽郡	計											中津軽郡

町町町町町村村
崎鰐上岡賀盤館関
藤大尾浪平常田碓

南津輕郡計

町町町町町村村
柳木里田浦泊
板金中鶴市小

北津輕郡計

町町町町町町町町町
野辺地戸石和湖戸浜北北
七百十六横上東天
下六

上北郡計

町町町町町村村
崎鰐上岡賀盤館関
藤大尾浪平常田碓

南津輕郡計

町町町町町村村
柳木里田浦泊
板金中鶴市小

北津輕郡計

町町町町町町町町町
野辺地戸石和湖戸浜北北
七百十六横上東天
下六

上北郡計

第10号様式の2 (比例代表)

市町村名	11 二 ク ラ ブ 院	12 進 バ イ ド ラ イ	13 新 自 由 共 産 党	14 新 自 由 共 産 党	15 新 自 由 共 産 党	16 新 自 由 共 産 党	17 新 自 由 共 産 党	18 新 自 由 共 産 党	19 新 自 由 共 産 党	20 新 自 由 共 産 党	小計	市町村名
川内町	・	・	・	・	・	・	・	・	・	・	・	川内町
大畑町	・	・	・	・	・	・	・	・	・	・	・	大畑町
大間町	・	・	・	・	・	・	・	・	・	・	・	大間町
東通村	・	・	・	・	・	・	・	・	・	・	・	東通村
風間浦村	・	・	・	・	・	・	・	・	・	・	・	風間浦村
佐井村	・	・	・	・	・	・	・	・	・	・	・	佐井村
脇野沢村	・	・	・	・	・	・	・	・	・	・	・	脇野沢村
下北郡計	・	・	・	・	・	・	・	・	・	・	・	下北郡計
三戸町	・	・	・	・	・	・	・	・	・	・	・	三戸町
五戸町	・	・	・	・	・	・	・	・	・	・	・	五戸町
田子川町	・	・	・	・	・	・	・	・	・	・	・	田子川町
名部町	・	・	・	・	・	・	・	・	・	・	・	名部町
南上町	・	・	・	・	・	・	・	・	・	・	・	南上町
階上村	・	・	・	・	・	・	・	・	・	・	・	階上村
福地郷	・	・	・	・	・	・	・	・	・	・	・	福地郷
南郷	・	・	・	・	・	・	・	・	・	・	・	南郷
倉石郷	・	・	・	・	・	・	・	・	・	・	・	倉石郷
新郷	・	・	・	・	・	・	・	・	・	・	・	新郷
三戸郡計	・	・	・	・	・	・	・	・	・	・	・	三戸郡計
町計	・	・	・	・	・	・	・	・	・	・	・	町計
県計	・	・	・	・	・	・	・	・	・	・	・	県計

参議院比例代表選出議員選挙「確定得票」速報集計表 (市町村内訳表)

政党名	21	22	23	小計	市町村名
	UFO党	教	育	ふくし	
市	・	・	・	・	市
森前	・	・	・	・	青森市
戸石	・	・	・	・	弘前市
黒川	・	・	・	・	八戸市
五所	・	・	・	・	黒石市
十三	・	・	・	・	五所市
三和	・	・	・	・	十三市
むつ	・	・	・	・	三和市
市	・	・	・	・	むつ市
計	・	・	・	・	計
町	・	・	・	・	町
内田	・	・	・	・	平内町
別田	・	・	・	・	蟹江町
田館	・	・	・	・	今別町
概	・	・	・	・	蓮田村
東津軽郡計	・	・	・	・	東津軽郡計
ヶ沢	・	・	・	・	ヶ沢町
木造	・	・	・	・	木造町
深浦	・	・	・	・	深浦町
森田	・	・	・	・	森田村
岩崎	・	・	・	・	岩崎村
柏原	・	・	・	・	柏原村
稲車	・	・	・	・	稲車村
西津軽郡計	・	・	・	・	西津軽郡計
岩木	・	・	・	・	岩木町
相馬	・	・	・	・	相馬村
西屋	・	・	・	・	西屋村
中津軽郡計	・	・	・	・	中津軽郡計

第10号様式の2 (比例代表)

政党名	21	22	23	市町村名
UFO党		育	ふくし	市町村名
				小計
藤崎町	・	・	・	藤崎町
大尾町	・	・	・	大尾町
浪上町	・	・	・	浪上町
岡賀町	・	・	・	岡賀町
賀盤村	・	・	・	賀盤村
常田村	・	・	・	常田村
碓舎ケ村	・	・	・	碓舎ケ村
関ケ村	・	・	・	関ケ村
南津軽郡計	・	・	・	南津軽郡計
板柳町	・	・	・	板柳町
金木町	・	・	・	金木町
中里町	・	・	・	中里町
鶴田町	・	・	・	鶴田町
市浦村	・	・	・	市浦村
小泊村	・	・	・	小泊村
北津軽郡計	・	・	・	北津軽郡計
野辺地町	・	・	・	野辺地町
七戸町	・	・	・	七戸町
石田町	・	・	・	石田町
和湖町	・	・	・	和湖町
十戸町	・	・	・	十戸町
六横町	・	・	・	六横町
上北町	・	・	・	上北町
東北町	・	・	・	東北町
天下間村	・	・	・	天下間村
六田所村	・	・	・	六田所村
上北郡計	・	・	・	上北郡計

町	川	・	町	川	・
町	大	・	町	大	・
町	大	・	町	大	・
村	東	・	村	東	・
村	風	・	村	風	・
村	佐	・	村	佐	・
村	脇	・	村	脇	・
計	下	・	計	下	・
計	北	・	計	北	・
計	郡	・	計	郡	・
計	三	・	計	三	・
計	戸	・	計	戸	・
計	五	・	計	五	・
計	田	・	計	田	・
計	名	・	計	名	・
計	南	・	計	南	・
計	階	・	計	階	・
計	福	・	計	福	・
計	南	・	計	南	・
計	倉	・	計	倉	・
計	新	・	計	新	・
計	三	・	計	三	・
計	戸	・	計	戸	・
計	郡	・	計	郡	・
計	計	・	計	計	・
計	町	・	計	町	・
計	村	・	計	村	・
計	計	・	計	計	・
計	県	・	計	県	・
計	計	・	計	計	・

第10号様式の3 (比例代表)

参議院比例代表選出議員選挙「開票調」集計表

区分	開票時刻	得票総数	按分の際 切り捨て た票数	いづれの 政党等に も属しな い	有効票数	無効票数	投票総数	持せ ぬの り他	投票者 総数	市町村名
市	市
市	市
市	市
市	市
市	市
市	市
市	市
計	計
町	町
町	町
町	町
村	村
村	村
村	村
村	村
村	村
計	計
東津軽郡	東津軽郡計
町	町
町	町
町	町
村	村
村	村
村	村
村	村
計	計
西津軽郡	西津軽郡計
町	町
村	村
村	村
村	村
村	村
計	計
町	町
村	村
村	村
計	計

藤大尾浪平常田碓
崎鰐上岡賀盤館関
町町町町町村村

南津輕郡計

板金中鶴市小
柳木里田浦泊
町町町町町村村

北津輕郡計

野七百十六横上東天下六
野七百十六横上東天下六
地戸石田湖戸浜北北林間田ヶ
町町町町町町町町村

上北郡計

藤大尾浪平常田碓
崎鰐上岡賀盤館関
町町町町町村村

南津輕郡計

板金中鶴市小
柳木里田浦泊
町町町町町村村

北津輕郡計

野七百十六横上東天下六
野七百十六横上東天下六
地戸石田湖戸浜北北林間田ヶ
町町町町町町町町村

上北郡計

第10号様式の3 (比例代表)

区分 市町村名	開票 時刻	定刻	得票 総数	按分の際 切り捨て た票数	いづれの 政党等に も属しな い	有効 投票数	無効 投票数	投票 総数	持 り 他 の	投票 者 数	市町村名
川内町	・	・	・	・	・	・	・	・	・	・	川内町
大畑町	・	・	・	・	・	・	・	・	・	・	大畑町
大間村	・	・	・	・	・	・	・	・	・	・	大間村
東通村	・	・	・	・	・	・	・	・	・	・	東通村
風間浦村	・	・	・	・	・	・	・	・	・	・	風間浦村
佐井村	・	・	・	・	・	・	・	・	・	・	佐井村
脇野沢村	・	・	・	・	・	・	・	・	・	・	脇野沢村
下北郡計	・	・	・	・	・	・	・	・	・	・	下北郡計
三戸町	・	・	・	・	・	・	・	・	・	・	三戸町
五戸町	・	・	・	・	・	・	・	・	・	・	五戸町
田子町	・	・	・	・	・	・	・	・	・	・	田子町
名川町	・	・	・	・	・	・	・	・	・	・	名川町
南上町	・	・	・	・	・	・	・	・	・	・	南上町
階上村	・	・	・	・	・	・	・	・	・	・	階上村
福地村	・	・	・	・	・	・	・	・	・	・	福地村
南郷村	・	・	・	・	・	・	・	・	・	・	南郷村
倉石村	・	・	・	・	・	・	・	・	・	・	倉石村
新郷村	・	・	・	・	・	・	・	・	・	・	新郷村
三戸郡計	・	・	・	・	・	・	・	・	・	・	三戸郡計
町村計	・	・	・	・	・	・	・	・	・	・	町村計
県計	・	・	・	・	・	・	・	・	・	・	県計

4 参議院議員通常選挙投開票速報に係る報道協議会との打合せ資料

日 時 平成7年7月7日 午後1時30分
場 所 社会福祉会館別館2階会議室

第1 選挙速報体制

- 1 投票日 7月23日(日)
- 2 開票日 7月23日(日)
- 3 速報本部 県議会第2委員会室
- 4 速報受信場所 県議会第1委員会室
- 5 速報発表場所 県議会第5委員会室

第2 選挙当日の有権者見込数

7月22日(土)の午後2時頃から、市町村別一覧表を各社へFAXで送信します。
(電話でも回答します。☎22-2000)

*第17回参議院議員通常選挙の選挙当日の有権者見込数

第3 投票状況の中間速報(選挙区)

67市町村中、次の23市町村を選定し、中間推定投票率を発表します。

*第2号様式(選挙区) 参議院青森県選挙区選出議員選挙 「中間投票率」速報集計表

発表は、各社へFAXにより行います。(電話でも回答します。☎22-2000 また、17時30分現在については、FAX送信と併せ、報道記者室の各社席にも配布します。)

(指定市町村)

青森市、弘前市、八戸市、黒石市、五所川原市、十和田市、三沢市、むつ市、平内町、平館村、柏村、稲垣村、岩木町、藤崎町、尾上町、板柳町、中里町、野辺地町、七戸町、川内町、東通村、南部町、倉石村

(発表予定時刻)	10時00分現在を	10時40分頃発表
	11時00分現在を	11時40分頃発表
	14時00分現在を	14時40分頃発表
	16時00分現在を	16時40分頃発表
	17時30分現在を	18時10分頃発表

第4 投票状況の確定速報(選挙区、比例代表)

市町村の投票状況が確定し次第、次の集計表を配布します。

*第4号様式(選挙区) 参議院青森県選挙区選出議員選挙 「投票状況確定」速報集計表

*第4号様式(比例代表) 参議院比例代表選出議員選挙 「投票状況確定」速報集計表

第5 得票状況の中間速報(選挙区、比例代表)

1 選挙区

市町村の開票開始予定時刻は、19時前後となっていることから、得票状況の中間速報については、20時現在を第1回目として、以後30分間隔で確定するまで市町村から報告を受けることとしているので、報道発表は、20時30分頃から30分間隔で確定するまで行い、次の集計表を配付します。

*第6号様式の1(選挙区) 参議院青森県選挙区選出議員選挙 「中間得票」速報集計表
(総括表)

*第6号様式の2(選挙区) 参議院青森県選挙区選出議員選挙 「中間得票」速報集計表
(市町村内訳表)

(発表予定時刻)	20時00分現在を	20時30分頃発表
	20時30分現在を	21時00分頃発表
	21時00分現在を	21時30分頃発表
	21時30分現在を	22時00分頃発表
	22時00分現在を	22時30分頃発表
	22時30分現在を	23時00分頃発表
	23時00分現在を	23時30分頃発表

2 比例代表

比例代表については、22時現在を第1回目として、以後1時間間隔で確定するまで市町村から報告を受けることとしているので、報道発表は、中央選管へ報告後直ちに1時間間隔で確定するまで行い、次の集計表を配付します。

*第9号様式(比例代表) 参議院比例代表選出議員選挙 「中間得票」速報集計表(総括表)

第6 得票状況の確定速報(選挙区、比例代表)

市町村の得票状況が確定し次第、市町村単位でその都度次の個表を配付します。

(選挙区)

*第3号様式(送受信様式) 参議院議員通常選挙 「確定(投票・得票)」速報

(比例代表)

*第8号様式(送受信様式) 参議院比例代表選出議員選挙 「確定得票」速報

全市町村の得票が確定次第、次の集計結果を配付します。

(選挙区)

*第7号様式の1(選挙区) 参議院青森県選挙区選出議員選挙 「確定得票」速報集計表
(総括表)

*第7号様式の2(選挙区) 参議院青森県選挙区選出議員選挙 「確定得票」速報集計表
(市町村内訳表)

*第7号様式の3(選挙区) 参議院青森県選挙区選出議員選挙 「開票調」集計表

(比例代表)

* 第10号様式の1 (比例代表) 参議院比例代表選出議員選挙 「確定得票」速報集計表
(総括表)

第7 そ の 他

- 1 市町村選管の開票場所については、別紙「参議院議員通常選挙開票場所」のとおりです。
- 2 従来どおり、速報受信場所での取材は禁止させていただきますので、御協力をお願いします。
お問合せの事項がある場合には、速報本部をお願いします。(太谷選管次長、太田総括主幹又は佐々木主幹が対応します。)
- 3 報道関係者の駐車場については、県議会駐車場を朝8時30分頃より解放しております。
- 4 報道関係者の会場には、各社の机の上にトレイを配置し、そのトレイに速報資料を配付させていただきますのでよろしくをお願いします。
- 5 県議会委員会室の机、カーペット等は、汚損することのないよう、くれぐれも御注意願います。
- 6 本日の打合せ事項については、今回の選挙速報に携わるすべての方に周知、徹底するようお願いいたします。

5 参議院議員通常選挙投開票速報に係る市町村担当者打合せ会議資料

日 時 平成7年7月12日(水) 午後1時30分から

場 所 県庁西棟8階「大会議室」

第1 選挙当日の有権者見込数 ※全市町村

7月22日(土)、午前10時までに、選挙当日の有権者見込数を別紙「選挙当日の有権者見込数」に記載し、FAXにより送付してください。

(使用FAX番号)

団 体 区 分	使用FAX番号
8市、東津軽郡、西津軽郡、中津軽郡、南津軽郡	0177(23)7225
北津軽郡、上北郡、下北郡、三戸郡	0177(75)3161

予備電話 0177(22)2000、(22)1124

第2 投票状況の中間速報(選挙区) ※指定市町村のみ

- (1) 次の指定市町村は、選挙区選挙の投票状況について、次の指定時刻に第1号様式(送受信様式)「参議院青森県選挙区選出議員選挙 「中間投票率」速報」により指定電話に報告すること。

なお、同様式中「選挙当日の有権者数」は、第1回目(10時00分現在)のみ報告し、第2回目以降は報告しないこと。

また、「選挙当日の有権者数」が7月22日に報告した選挙当日の有権者見込数と異なる場合は、その内訳について把握しておくこと。

(指定市町村)

青森市、弘前市、八戸市、黒石市、五所川原市、十和田市、三沢市、むつ市、平内町、平館村、柏村、稲垣村、岩木町、藤崎町、尾上町、板柳町、中里町、野辺地町、七戸町、川内町、東通村、南部町、倉石村 (23市町村)

(指定時刻)

第1回目	10時00分現在を	10時20分までに
第2回目	11時00分現在を	11時20分までに
第3回目	14時00分現在を	14時20分までに
第4回目	16時00分現在を	16時20分までに
第5回目	17時30分現在を	17時50分までに

- (2) 推定投票率算出方法(一部の投票所を抽出している場合)

- ① 指定市町村は、抽出された各投票所の「選挙当日の有権者数」及び「投票者数」をそれぞれ男、女ごとに集計し、男、女ごとの「投票率」を求め(小数点以下第3位を四捨五入し、

第2位まで求める。)、既に各市町村が掌握している「市町村全体の男、女ごとの選挙当日の有権者数」に、当該投票率を乗じて「当該市町村全体の男、女ごとの推定投票者数」を算出し(小数点以下は切り捨て)、これを合計して「市町村全体の推定投票者数」を算出する。

② 次に①で算出した「市町村全体の推定投票者数」を「市町村全体の選挙当日の有権者数」で除して、推定投票率を算出する。

(3) 指 定 電 話

別紙1「参議院議員通常選挙 投票状況中間速報用指定電話」に記載の指定電話に報告すること。

なお、指定電話が通話中の場合は、予備電話に報告すること。(本部の電話には速報はしないこと。)

第3 投票状況の確定速報(選挙区、比例代表) ※全市町村

(1) 投票状況の確定速報は、選挙区選挙及び比例代表選挙の投票状況が確定し次第、第3号様式(送受信様式)「参議院議員通常選挙 「確定(投票・得票)」速報」の「1投票調」により、指定電話に報告すること。

(2) 指 定 電 話

別紙2「参議院議員通常選挙 速報送受信体制」に記載の指定電話に報告すること。

なお、指定電話が通話中の場合及び19時55分以降に報告をする場合は、予備電話に報告すること。

④① 各市町村は、事前に各投票区の投票結果を集計するための準備をしておくこと。

(集計表の作成、各投票区別・男女別の選挙当日の有権者数の記載等)

② 投票者数には、不在者投票が含まれていることを確認すること。

第4 得票状況の中間速報(選挙区) ※全市町村

(1) 選挙区選挙の得票状況の中間速報は、第5号様式(送受信様式)「参議院青森県選挙区選出議員選挙 「中間得票」速報」により、必ず所定の通報時刻に指定電話に報告すること。

(2) 通報時刻、指定電話、受信担当者は、別紙2「参議院議員通常選挙 速報送受信体制」のとおりである。

(3) 20時現在から30分ごとに、得票状況が確定するまで(第5の得票状況の確定速報の報告後は必要なし)報告すること。

(4) 得票状況の中間速報は100票単位(100票未満切り捨て)で行うこと。

(5) 所定の通報時刻には、候補者の得票数が「0」であっても、また、前回の報告結果と同じであっても必ず報告すること。

(6) 所定の通報時刻に、確定得票の数値を報告できる状況にあっても、当該中間速報の通報時刻には、100票単位で中間速報を行い、その後、別紙2の「確定速報報告可能時間帯」に得票状況の確定速報を行うこと。

また、あと1~2分で得票のすべてが確定するということから、指定の通報時刻に報告をしないで、確定後報告するといったことのないように注意すること。

- (7) 1市町村当たりの指定電話の通話時間は、3分以内であるので、指定の通報時刻直前までに、報告内容を精査のうえ、報告責任者はあらかじめ電話口で待機する等、報告は手際よく行い、次の市町村の通報時刻に食い込むことのないように注意すること。
- (8) 送信の方法は、まず市町村名及び送信者の氏名を受信者に確認させ、以下、第5号様式（送受信様式）に沿って、何時何分現在、候補者氏名、得票数、計の順に読み上げること。

第5 得票状況の確定速報（選挙区、比例代表） ※全市町村

1 選挙区

- (1) 選挙区選挙の得票状況の確定速報は、第3号様式（送受信様式）の「2得票調（選挙区候補者別）」及び「3開票調（選挙区）」により、18時以降19時55分まで及び別紙2の「確定速報報告可能時間帯」に指定電話に報告すること。（中間速報の時間帯に確定報告をすることのないよう注意すること。）

なお、指定電話が通話中の場合は、予備電話に報告すること。

- (2) 確定速報は、投票者数、投票総数、有効投票数等とよく照合確認した後に行うこと（第3号様式（送受信様式）の下の罫に記載された事項に留意すること。特に罫②の各突合については、必ず検算を行うこと。）。

なお、投票者数と投票総数が一致しない場合は、一般的に次のようなことが考えられる。

① 投票総数が投票者数より少ない場合

不受理の決定を受けた不在者投票又は仮投票がある場合

投票者が投票しないで投票用紙を持ち帰った場合（置去りを含む。）

② 投票総数が投票者数より多い場合

選挙人が正規に投票したほか、候補者氏名を記入した紙片等（全く投票と認められないものを除く。）を投入した場合

2 比例代表

- (1) 比例代表選挙の得票状況の確定速報は、第8号様式（送受信様式）「参議院比例代表選出議員選挙 「確定得票」速報」により、別紙2の「確定速報報告可能時間帯」に指定電話に報告すること。

その他、留意すべき事項は、上記「1選挙区」の場合と同様である。

（第8号様式（送受信様式）の下の罫に記載された事項に留意すること。特に罫②の各突合については、必ず検算を行うこと。）。

第6 送信体制の解除

市町村の送信体制の解除については、各市町村からの確定の報告の後、県の担当者がすべての送受信を終了した旨を通報することとなっているので、この通報があるまでは、送信体制を解除しないで、必ず速報担当者が開票場所若しくは各選管事務局に残っていること。

第7 報道機関等に対する発表

得票状況の中間速報については、県に対する報道を行う前には、報道機関等への発表は行わないこと。

なお、県に対して同速報を行った後の報道機関等への発表については、開票事務等に対する影響のないよう各市町村の判断において行っていただきたい。

第8 選挙結果報告

各市町村は、7月24日(月)、午前中に次の書類を県選管に持参し、別紙2に記載された担当者の検収を受けること。

この場合、選挙区選挙と比例代表選挙の書類は、「無効投票に関する調」を除き別々に作成すること。

- ① 投票用紙等受払精算報告書
- ② 投票点検結果報告
- ③ 開票録の写し
- ④ 無効投票に関する調

第9 投開票事務についての疑義

投開票事務について疑義がある場合は、本部に照会し、回答を求めること。

本部電話 0177-23-8124

23-8125

23-8126

第10 各市町村に対する配付用紙

- ① 「選挙当日の有権者見込数」
- ② 第1号様式(送受信様式)「参議院青森県選挙区選出議員選挙 「中間投票率」速報」
- ③ 第3号様式(送受信様式)「参議院議員通常選挙 「確定(投票・得票)」速報」
- ④ 第5号様式(送受信様式)「参議院青森県選挙区選出議員選挙 「中間得票」速報」
- ⑤ 第8号様式(送受信様式)「参議院比例代表選出議員選挙 「確定得票」速報」
- ⑥ 「無効投票に関する調」

6 第17回参議院議員通常選挙啓発推進事業要綱

1 趣 旨

明るい選挙を実現するためには、すべての国民が選挙の意義を自覚し、選挙のルールを守り、進んで投票に参加することが必要である。このため、今回の参議院議員通常選挙においては、きれいな選挙の推進と投票参加の呼びかけを重点に各種の啓発事業を行うものとする。

なお、比例代表選出議員の選挙については、投票方法等の周知徹底を図り、この選挙が円滑に執行されるよう配意するものとする。

2 重 点 事 項

(1) きれいな選挙の推進

国政における参議院の役割に対する認識を深め、政党等や候補者の主義・主張を十分見きわめて自覚ある投票をするように呼びかけること。

選挙の正しいルールを周知徹底させ、買収・供応等の悪質な選挙違反を一掃し、選挙人の自由な意思で投票をすることができるようにすること。

(2) 投票参加の推進

選挙は、主権者たる国民が政治に参加する最も重要で基本的な手段であり、投票に参加することが主権者たる国民の権利であるとともに、民主政治の健全な発展に欠くことのできないものであることを周知徹底させ、有権者が進んで投票するように呼びかけること。

3 事業の進め方

(1) 県選挙管理委員会は、県明るい選挙推進協議会並びに各種関係団体と密接な連携のもとに、この事業を全県的に推進するものとする。

(2) 市町村選挙管理委員会は、市町村明るい選挙推進協議会及び各種関係団体と密接な連携のもとに、それぞれの地域の特性に応じ、事業を推進するものとする。

(3) 県及び各市町村の明るい選挙推進協議会は、民間団体としての特性を活かし、選挙管理委員会と連携をとりながら、各種実践活動を推進するものとする。

なお、いずれの事業実施においても、各報道機関と密接な連絡をとり、積極的に情報資料の提供を行い、その協力を得るよう努めること。

4 実 施 事 業

(1) 県が行う事業

- ① 横断幕による広告
- ② 懸垂幕による広告（市町村に配布）
- ③ 広報車による巡回広報
- ④ 視覚障害者に対する点字広報
- ⑤ チラシ・ポスターの配布
- ⑥ 電光ニュースによる広告
- ⑦ そ の 他

(2) 市町村が行う事業

- ① 懸垂幕による広告（県から受領）
- ② 広報車による巡回広報
- ③ チラシ・ポスターの配布
- ④ 有線放送設備の活用
- ⑤ 市町村発行の広報紙（誌）の活用
- ⑥ 出稼者に対する選挙情報の提供
- ⑦ その他

5 事業推進上の注意

- (1) 有権者を強制し、又は金品を提供して投票を促す等の行為は、絶対にないようにすること。
- (2) 広報車等による巡回広報に際しては、候補者の選挙運動等の妨害にならないようにするとともに、公職選挙法により学校・病院等静穏保持が義務づけられている建物の周辺においては静穏を保持すること。

第 2 市町村長及び市町村議会議員選挙
(平成5年8月～平成7年7月)
(統一地方選挙を除く。)

I 市 町 村 長 選 挙

(1) 十和田湖町長選挙

選挙を行うべき事由		任期満了による					
選挙の期日		平成5年8月1日	選挙の期日の告示年月日		平成5年7月27日		
1. 選挙当日の有権者数、投票者数及び投票率等							
性別	選挙当日の有権者数	投票者数	棄権者数	投票率	投票総数	左の内訳	
						有効投票数	無効投票数
男							
女					無効投票率	法定得票数	供託物点 没収点
計							
2. 候補者別得票数							
当落の別	候補者氏名	性別	年齢	職業	党派	新元 現 前別	得票数
当	渡部 毅	男	68	町長	無所属	現	無投票
3. 当選人調							
当選年月日	当選告示 年月日	当選証書 附与年月日	住所		氏名	生年月日	連 当 回 統 選 数
平成5年 8月1日	平成5年 8月1日	平成5年 8月1日	上北郡十和田湖町大字奥 瀬字上通47-2		渡部 毅	大正14年 6月19日	2

(2) 稲垣村長選挙

選挙を行うべき事由		任期満了による					
選挙の期日		平成5年8月8日	選挙の期日の告示年月日		平成5年8月3日		
1. 選挙当日の有権者数、投票者数及び投票率等							
性別	選挙当日の有権者数	投票者数	棄権者数	投票率	投票総数	左の内訳	
						有効投票数	無効投票数
男							
女					無効投票率	法定得票数	供託物点 没収
計							
2. 候補者別得票数							
当落の別	候補者氏名	性別	年齢	職業	党派	新元 現 前別	得票数
当	蝦名 魏	男	65	村長	無所属	現	無投票
3. 当選人調							
当選年月日	当選告示年月日	当選証書 附与年月日	住所		氏名	生年月日	連続 当選 回数
平成5年 8月8日	平成5年 8月8日	平成5年 8月8日	西津軽郡稲垣村大字豊川 字藤見山35番地		蝦名 魏	昭和2年 9月22日	4

(3) 今別町長選挙

選挙を行うべき事由		任期満了による					
選挙の期日		平成5年9月19日	選挙の期日の告示年月日		平成5年9月14日		
1. 選挙当日の有権者数、投票者数及び投票率等							
性別	選挙当日の有権者数	投票者数	棄権者数	投票率	投票総数	左の内訳	
						有効投票数	無効投票数
男							
女					無効投票率	法定得票数	供託物点 没収
計							
2. 候補者別得票数							
当落の別	候補者氏名	性別	年齢	職業	党派	新元 現 前別	得票数
当	熊谷 範一	男	58	町長	無所属	現	無投票
3. 当選人調							
当選年月日	当選告示 年月日	当選証書 附与年月日	住所		氏名	生年月日	連続 当回数
平成5年 9月19日	平成5年 9月20日	平成5年 9月20日	東津軽郡今別町大字今別 字中沢285の2		熊谷 範一	昭和9年 11月17日	2

(4) 小泊村長選挙

選挙を行うべき事由		任期満了による					
選挙の期日		平成5年9月19日	選挙の期日の告示年月日		平成5年9月14日		
1. 選挙当日の有権者数、投票者数及び投票率等							
性別	選挙当日の有権者数	投票者数	棄権者数	投票率	投票総数	左の内訳	
						有効投票数	無効投票数
男	1,827	1,660	167	90.86	3,516	3,499	17
女	1,951	1,853	93	95.23	無効投票率	法定得票数	供託物点 没収
計	3,778	3,518	260	93.12	0.48	874.750	349.900
2. 候補者別得票数							
							不受理 2
当落の別	候補者氏名	性別	年齢	職業	党派	新元現前別	得票数
当	加藤久宜	男	49	会社顧問	無所属	元	2,062
落	今与造	〃	69	村長	〃	現	1,437
3. 当選人調							
当選年月日	当選告示年月日	当選証書 附与年月日	住所	氏名	生年月日	連続 当回数	
平成5年9月19日	平成5年9月20日	平成5年9月20日	北津軽郡小泊村字小泊 207番地1	加藤久宜	昭和18年 10月4日	1	

(5) むつ市長選挙

選挙を行うべき事由		任期満了による					
選挙の期日		平成5年10月3日	選挙の期日の告示年月日		平成5年9月26日		
1. 選挙当日の有権者、投票者数及び投票率等							
性別	選挙当日の有権者数	投票者数	棄権者数	投票率	投票総数	左の内訳	
						有効投票数	無効投票数
男	17,569	9,421	8,148	53.62	19,066	18,740	326
女	18,552	9,646	8,906	51.99	無効投票率	法定得票数	供託物点 没収点
計	36,121	19,067	17,054	52.79	1.71	4,685.000	1,874.000
2. 候補者別得票数							
							不受理 1
当落の別	候補者氏名	性別	年齢	職業	党派	新元 現 前別	得票数
当	杉山 肅	男	57	市長	無所属	現	16,168
落	新谷 徳礼	"	44	政党役員	日本共産党	新	2,572
3. 当選人調							
当選年月日	当選告示 年月日	当選証書 附与年月日	住所		氏名	生年月日	連続 当選 回数
平成5年 10月3日	平成5年 10月3日	平成5年 10月3日	むつ市大字奥内字近川8 番地		杉山 肅	昭和11年 8月25日	3

(6) 大畑町長選挙

選挙を行うべき事由		前町長が死亡したことによる					
選挙の期日		平成5年10月17日	選挙の期日の告示年月日		平成5年10月12日		
1. 選挙当日の有権者数、投票者数及び投票率等							
性別	選挙当日の有権者数	投票者数	棄権者数	投票率	投票総数	左の内訳	
						有効投票数	無効投票数
男	3,867	2,868	999	74.17	6,902	6,833	69
女	4,373	4,034	339	92.25	無効投票率	法定得票数	供託物点 没収点
計	8,240	6,902	1,338	83.76	1.00	1,708.250	683.300
2. 候補者別得票数							
当落の別	候補者氏名	性別	年齢	職業	党派	新元 現 前別	得票数
当	川端一義	男	49	精米業	無所属	新	3,480
落	松本良一	〃	63	無職	〃	〃	3,353
3. 当選人調							
当選年月日	当選告示年月日	当選証書 附与年月日	住所	氏名	生年月日	連続 当回数	
平成5年 10月17日	平成5年 10月18日	平成5年 10月18日	下北郡大畑町大字正津川 字正津川66	川端一義	昭和19年 5月1日	1	

(7) 八戸市長選挙

選挙を行うべき理由		任期満了による					
選挙の期日		平成5年10月31日	選挙の期日の告示年月日		平成5年10月24日		
1. 選挙当日の有権者数、投票者数及び投票率等							
性別	選挙当日の有権者数	投票者数	棄権者数	投票率	投票総数	左の内訳	
						有効投票数	無効投票数
男	85,588	30,753	54,835	35.93	65,714	65,097	617
女	93,447	34,962	58,485	37.41	無効投票率	法定得票数	供託物点 没収
計	179,035	65,715	113,320	36.71	0.94	16,274.250	6,509.700
2. 候補者別得票数							
							持帰り 1
当落の別	候補者氏名	性別	年齢	職業	党派	新元 現 前別	得票数
当	中里信男	男	66	団体役員	無所属	現	58,458
落	畑中哲雄	〃	50	政党役員	日本共産党	新	6,639
3. 当選人調							
当選年月日	当選告示 年月日	当選証書 附与年月日	住所	氏名	生年月日	連続 当選 回数	
平成5年 10月31日	平成5年 11月1日	平成5年 11月1日	八戸市沼館一丁目 13番10号	中里信男	昭和2年 7月10日	2	

(8) 上北町長選挙

選挙を行うべき理由		任期満了による					
選挙の期日		平成5年11月21日	選挙の期日の告示年月日		平成5年11月16日		
1. 選挙当日の有権者数、投票者数及び投票率等							
性別	選挙当日の有権者数	投票者数	棄権者数	投票率	投票総数	左の内訳	
						有効投票数	無効投票数
男	3,670	3,202	468	87.25	7,045	7,006	39
女	4,066	3,844	222	94.54	無効投票率	法定得票数	供託物点 没収点
計	7,736	7,046	690	91.08	0.55	1,751.500	700.600
2. 候補者別得票数 不受理 1							
当落の別	候補者氏名	性別	年齢	職業	党派	新元 現 前別	得票数
当	蛭名省吾	男	60	農業	無所属	現	3,399
落	新山半十郎	〃	63	〃	〃	新	3,331
〃	佐々木スミヨ	女	56	〃	〃	〃	276
3. 当選人調							
当選年月日	当選告示年月日	当選証書 附与年月日	住所		氏名	生年月日	連続 回数
平成5年 11月21日	平成5年 11月22日	平成5年 11月22日	上北郡上北町大字上野字 上野60番地の4		蛭名省吾	昭和8年 3月11日	4

(9) 六ヶ所村長選挙

選挙を行うべき事由		任期満了による					
選挙の期日		平成5年12月5日	選挙の期日の告示年月日		平成5年11月30日		
1. 選挙当日の有権者数、投票者数及び投票率等							
性別	選挙当日の有権者数	投票者数	棄権者数	投票率	投票総数	左の内訳	
						有効投票数	無効投票数
男	4,236	2,606	1,630	61.52	5,634	5,448	186
女	4,058	3,028	1,030	74.62	無効投票率	法定得票数	供託物点 没収点
計	8,294	5,634	2,660	67.93	3.30	1,362.000	544.800
2. 候補者別得票数							
当落の別	候補者氏名	性別	年齢	職業	党派	新元 現 前別	得票数
当	土田 浩	男	61	酪農経営者	無所属	現	4,196
落	高田 與三郎	〃	69	漁業	〃	新	1,252
3. 当選人調							
当選年月日	当選告示年月日	当選証書 附与年月日	住所	氏名	生年月日	連 当 回	統 選 数
平成5年 12月5日	平成5年 12月5日	平成5年 12月6日	上北郡六ヶ所村大字倉内 字芋ヶ崎530番地	土田 浩	昭和6年 12月10日		2

00 階上町長選挙

選挙を行うべき事由		任期満了による					
選挙の期日		平成5年12月19日	選挙の期日の告示年月日		平成5年12月14日		
1. 選挙当日の有権者数、投票者数及び投票率等							
性別	選挙当日の有権者数	投票者数	棄権者数	投票率	投票総数	左の内訳	
						有効投票数	無効投票数
男							
女					無効投票率	法定得票数	供託物点 没収点
計							
2. 候補者別得票数							
当落の別	候補者氏名	性別	年齢	職業	党派	新元 現別	得票数
当	正部家 祐介	男	49	町長	無所属	現	無投票
3. 当選人調							
当選年月日	当選告示年月日	当選証書 附与年月日	住所	氏名	生年月日	連 当 回	続 選 数
平成5年 12月20日	平成5年 12月20日	平成5年 12月20日	三戸郡階上町大字角柄折 字正部家2番地	正部家 祐介	昭和19年 7月30日		2

(1) 七戸町長選挙

選挙を行うべき理由		任期満了による					
選挙の期日		平成6年2月20日	選挙の期日の告示年月日		平成6年2月15日		
1. 選挙当日の有権者数、投票者数及び投票率等							
性別	選挙当日の有権者数	投票者数	棄権者数	投票率	投票総数	左の内訳	
						有効投票数	無効投票数
男							
女					無効投票率	法定得票数	供託物点 没収点
計							
2. 候補者別得票数							
当落の別	候補者氏名	性別	年齢	職業	党派	新元 現 前別	得票数
当	福士孝衛	男	61	町長	無所属	現	無投票
3. 当選人調							
当選年月日	当選告示年月日	当選証書 附与年月日	住所	氏名	生年月日	連続 回数	
平成6年 2月20日	平成6年 2月21日	平成6年 2月21日	上北郡七戸町字古屋敷 117番地9	福士孝衛	昭和7年 8月12日	2	

(2) 田子町長選挙

選挙を行うべき理由		任期満了による					
選挙の期日		平成6年3月20日	選挙の期日の告示年月日		平成6年3月15日		
1. 選挙当日の有権者数、投票者数及び投票率等							
性別	選挙当日の有権者数	投票者数	棄権者数	投票率	投票総数	左の内訳	
						有効投票数	無効投票数
男							
女					無効投票率	法定得票数	供託物点 没収
計							
2. 候補者別得票数							
当落の別	候補者氏名	性別	年齢	職業	党派	新元 現 前別	得票数
当	渡部剛己	男	58	田子町長	無所属	現	無投票
3. 当選人調							
当選年月日	当選告示年月日	当選証書 附与年月日	住所		氏名	生年月日	連 当 回 統 選 数
平成6年 3月20日	平成6年 3月20日	平成6年 3月20日	三戸郡田子町大字田子字 田子18		渡部剛己	昭和10年 8月15日	4

(13) 黒石市長選挙

選挙を行うべき事由		任期満了による					
選挙の期日		平成6年6月19日	選挙の期日の告示年月日		平成6年6月12日		
1. 選挙当日の有権者数、投票者数及び投票率等							
性別	選挙当日の有権者数	投票者数	棄権者数	投票率	投票総数	左の内訳	
						有効投票数	無効投票数
男							
女					無効投票率	法定得票数	供託物点 没収点
計							
2. 候補者別得票数							
当落の別	候補者氏名	性別	年齢	職業	党派	新元 現 前別	得票数
当	清藤三津郎	男	78	歯科医師	無所属	現	無投票
3. 当選人調							
当選年月日	当選告示年月日	当選証書 附与年月日	住所	氏名	生年月日	連続 当回数	
平成6年 6月19日	平成6年 6月20日	平成6年 6月20日	黒石市大字前町26番地	清藤三津郎	大正4年 7月23日	3	

⑭ 大鰐町長選挙

選挙を行うべき事由		任期満了による					
選挙の期日		平成6年6月26日	選挙の期日の告示年月日		平成6年6月21日		
1. 選挙当日の有権者数、投票者数及び投票率等							
性別	選挙当日の有権者数	投票者数	棄権者数	投票率	投票総数	左の内訳	
						有効投票数	無効投票数
男							
女					無効投票率	法定得票数	供託物点 没収
計							
2. 候補者別得票数							
当落の別	候補者氏名	性別	年齢	職業	党派	新元 現 前別	得票数
当	油川和世	男	59	商業	無所属	現	無投票
3. 当選人調							
当選年月日	当選告示年月日	当選証書 附与年月日	住所	氏名	生年月日	連統 当回選数	
平成6年6月27日	平成6年6月27日	平成6年6月27日	南津軽郡大鰐町大字大鰐 字大鰐28番地1号	油川和世	昭和10年 4月8日	3	

(19) 脇野沢村長選挙

選挙を行うべき事由		任期満了による					
選挙の期日		平成6年7月3日	選挙の期日の告示年月日		平成6年6月28日		
1. 選挙当日の有権者数、投票者数及び投票率等							
性別	選挙当日の有権者数	投票者数	棄権者数	投票率	投票総数	左の内訳	
						有効投票数	無効投票数
男							
女					無効投票率	法定得票数	供託物点 没収
計							
2. 候補者別得票数							
当落の別	候補者氏名	性別	年齢	職業	党派	新元 現 前別	得票数
当	山崎隆一	男	54	村長	無所属	現	無投票
3. 当選人調							
当選年月日	当選告示日 年月日	当選証書 附与年月日	住所		氏名	生年月日	連続 当回数
平成6年 7月4日	平成6年 7月4日	平成6年 7月4日	下北郡脇野沢村大字脇野 沢字瀬野川目29番地1		山崎隆一	昭和14年 11月28日	2

06 蟹田町長選挙

選挙を行うべき事由		任期満了による					
選挙の期日		平成6年7月17日	選挙の期日の告示年月日		平成6年7月12日		
1. 選挙当日の有権者数、投票者数及び投票率等							
性別	選挙当日の有権者数	投票者数	棄権者数	投票率	投票総数	左の内訳	
						有効投票数	無効投票数
男							
女					無効投票率	法定得票数	供託物点 没収
計							
2. 候補者別得票数							
当落の別	候補者氏名	性別	年齢	職業	党派	新元 前別	得票数
当	木戸英夫	男	68	医師	無所属	現	無投票
3. 当選人調							
当選年月日	当選告示 年月日	当選証書 附与年月日	住所		氏名	生年月日	連続 当回数
平成6年 7月18日	平成6年 7月18日	平成6年 7月18日	東津軽郡蟹田町大字蟹田 字蟹田100		木戸英夫	大正14年 12月17日	7

(17) 鶴田町長選挙

選挙を行うべき事由		任期満了による					
選挙の期日		平成6年7月24日	選挙の期日の告示年月日		平成6年7月19日		
1. 選挙当日の有権者数、投票者数及び投票率等							
性別	選挙当日の有権者数	投票者数	棄権者数	投票率	投票総数	左の内訳	
						有効投票数	無効投票数
男	5,879	4,380	1,499	74.50	9,895	9,814	81
女	6,713	5,515	1,198	82.15	無効投票率	法定得票数	供託物点 没収
計	12,592	9,895	2,697	78.58	0.82	2,453.500	981.400
2. 候補者別得票数							
当落の別	候補者氏名	性別	年齢	職業	党派	新元 現 前別	得票数
当	中野 撃 司	男	64	町 長	無所属	現	6,354
落	下山 茂 元	"	53	保育園園長	"	新	3,460
3. 当選人調							
当選年月日	当選告示年月日	当選証書 附与年月日	住 所	氏 名	生年月日	連 当 回	統 選 数
平成6年 7月24日	平成6年 7月25日	平成6年 7月25日	北津軽郡鶴田町大字妙堂 崎字米元114番地	中野 撃 司	昭和4年 11月7日		6

(18) 大間町長選挙

選挙を行うべき事由		任期満了による						
選挙の期日		平成6年8月28日	選挙の期日の告示年月日		平成6年8月23日			
1. 選挙当日の有権者数、投票者数及び投票率等								
性別	選挙当日の有権者数	投票者数	棄権者数	投票数	投票総数	左の内訳		
						有効投票数	無効投票数	
男	2,615	2,267	348	86.69	4,752	4,726	26	
女	2,629	2,485	144	94.52	無効投票率	法定得票数	供託物点 没収点	
計	5,244	4,752	492	90.62	0.55	1,181.500	472.600	
2. 候補者別得票数								
当落の別	候補者氏名	性別	年齢	職業	党派	新元 現元 前別	得票数	
当	金澤弘康	男	58	大間町長	無所属	現	2,747	
落	柳森傳次郎	〃	76	無職	〃	元	1,979	
3. 当選人調								
当選年月日	当選告示 年月日	当選証書 附与年月日	住所		氏名	生年月日	連 当 回	統 選 数
平成6年 8月28日	平成6年 8月28日	平成6年 8月29日	下北郡大間町大字大間字 蛇浦道17番地12		金澤弘康	昭和11年 1月3日		2

(19) 金木町長選挙

選挙を行うべき事由		任期満了による					
選挙の期日		平成6年10月2日	選挙の期日の告示年月日		平成6年9月27日		
1. 選挙当日の有権者数、投票者数及び投票率等							
性別	選挙当日の有権者数	投票者数	棄権者数	投票率	投票総数	左の内訳	
						有効投票数	無効投票数
男	4,574	3,536	1,038	77.31	8,109	8,061	48
女	5,288	4,575	713	86.52	無効投票率	法定得票数	供託物点
計	9,862	8,111	1,751	82.24	0.59	2,015.250	806.100
2. 候補者別得票数							
							持帰り 2
当落の別	候補者氏名	性別	年齢	職業	党派	新元 現 前別	得票数
当	田中勇治	男	56	農業	無所属	現	5,726
落	大橋忠勝	〃	58	製材業	〃	元	2,335
3. 当選人調							
当選年月日	当選告示年月日	当選証書 附与年月日	住所	氏名	生年月日	連続 当回数	
平成6年 10月2日	平成6年 10月3日	平成6年 10月3日	北津軽郡金木町大字金木 字朝日山357	田中勇治	昭和12年 10月6日	2	

20 平賀町長選挙

選挙を行うべき事由		任期満了による					
選挙の期日		平成6年11月6日	選挙の期日の告示年月日		平成6年11月1日		
1. 選挙当日の有権者数、投票者数及び投票率等							
性別	選挙当日の有権者数	投票者数	棄権者数	投票率	投票総数	左の内訳	
						有効投票数	無効投票数
男	8,359	6,765	1,594	80.93	15,157	14,911	246
女	9,370	8,392	978	89.56	無効投票率	法定得票数	供託物点 没収点
計	17,729	15,157	2,572	85.49	1.62	3,727.750	1,491.100
2. 候補者別得票数							
当落の別	候補者氏名	性別	年齢	職業	党派	新元 現 前別	得票数
当	外川三千雄	男	61	無職	無所属	新	9,030
落	水木強二	〃	73	会社役員	〃	元	5,881
3. 当選人調							
当選年月日	当選告示年月日	当選証書 附与年月日	住所	氏名	生年月日	連 当 回	統 選 数
平成6年 11月6日	平成6年 11月6日	平成6年 11月7日	南津軽郡平賀町大字柏木 町字藤山24番地の7	外川三千雄	昭和8年 10月20日		1

(21) 浪岡町長選挙

選挙を行うべき事由	任期満了による							
選挙の期日	平成6年12月18日	選挙の期日の告示年月日	平成6年12月13日					
1. 選挙当日の有権者数、投票者数及び投票率等								
性別	選挙当日の有権者数	投票者数	棄権者数	投票率	投票総数	左の内訳		
						有効投票数	無効投票数	
男								
女					無効投票率	法定得票数	供託物点 没収点	
計								
2. 候補者別得票数								
当落の別	候補者氏名	性別	年齢	職業	党派	新元 現別	得票数	
当	阿部 幡彦	男	60	町長	無所属	現	無投票	
3. 当選人調								
当選年月日	当選告示年月日	当選証書 附与年月日	住所		氏名	生年月日	連 当 回	統 選 数
平成6年 12月18日	平成6年 12月19日	平成6年 12月19日	南津軽郡浪岡町大字浪岡 字林本123		阿部 幡彦	昭和9年 4月30日		3

(22) 佐井村長選挙

選挙を行うべき事由		任期満了による					
選挙の期日		平成6年12月25日	選挙の期日の告示年月日		平成6年12月20日		
1. 選挙当日の有権者数、投票者数及び投票率等							
性別	選挙当日の有権者数	投票者数	棄権者数	投票率	投票総数	左の内訳	
						有効投票数	無効投票数
男	1,354	1,257	97	92.84	2,596	2,589	7
女	1,385	1,339	46	96.68	無効投票率	法定得票数	供託物点 没収点
計	2,739	2,596	143	94.78	0.27	647.250	258.900
2. 候補者別得票数							
当落の別	候補者氏名	性別	年齢	職業	党派	新元 現 前別	得票数
当	東出昇	男	72	商業	無所属	元	1,394
落	石沢多佳樹	〃	63	僧侶	〃	現	1,195
3. 当選人調							
当選年月日	当選告示年月日	当選証書 附与年月日	住所		氏名	生年月日	連続 当回数
平成6年 12月25日	平成6年 12月25日	平成6年 12月26日	下北郡佐井村大字佐井字 磯谷209番地		東出昇	大正11年 3月8日	1

(23) 尾上町長選挙

選挙を行うべき事由		任期満了による					
選挙の期日		平成7年1月16日	選挙の期日の告示年月日		平成7年1月11日		
1. 選挙当日の有権者数、投票者数及び投票率等							
性別	選挙当日の有権者数	投票者数	棄権者数	投票率	投票総数	左の内訳	
						有効投票数	無効投票数
男							
女					無効投票率	法定得票数	供託物点 没収
計							
2. 候補者別得票数							
当落の別	候補者氏名	性別	年齢	職業	党派	新元 現 前別	得票数
当	成田武憲	男	65	町長	無所属	現	無投票
3. 当選人調							
当選年月日	当選告示 年月日	当選証書 附与年月日	住所		氏名	生年月日	連続 当回数
平成7年 1月17日	平成7年 1月17日	平成7年 1月17日	南津軽郡尾上町大字金屋 字上松元63番地18		成田武憲	昭和4年 10月10日	3

(24) 三沢市長選挙

選挙を行うべき事由		任期満了による					
選挙の期日		平成7年1月22日	選挙の期日の告示年月日		平成7年1月15日		
1. 選挙当日の有権者数、投票者数及び投票率等							
性別	選挙当日の有権者数	投票者数	棄権者数	投票率	投票総数	左の内訳	
						有効投票数	無効投票数
男	15,553	8,429	7,124	54.20	16,853	16,521	332
女	15,875	8,425	7,450	53.07	無効投票率	法定得票数	供託物点 没収点
計	31,428	16,854	14,574	53.63	1.97	4,130.250	1,652.100
2. 候補者別得票数 不受理 1							
当落の別	候補者氏名	性別	年齢	職業	党派	新元 現前別	得票数
当	鈴木重令	男	54	農林業	無所属	現	14,860
落	工藤内記	〃	49	政党役員	日本共産党	新	1,661
3. 当選人調							
当選年月日	当選告示 年月日	当選証書 附与年月日	住所	氏名	生年月日	連 当 回	統 選 数
平成7年 1月22日	平成7年 1月23日	平成7年 1月23日	三沢市松園町一丁目 11番3号	鈴木重令	昭和15年 6月15日		3

(25) 下田町長選挙

選挙を行うべき事由		任期満了による					
選挙の期日		平成7年2月5日	選挙の期日の告示年月日		平成7年1月31日		
1. 選挙当日の有権者数、投票者数及び投票率等							
性別	選挙当日の有権者数	投票者数	棄権者数	投票率	投票総数	左の内訳	
						有効投票数	無効投票数
男	3,860	2,733	1,127	70.80	5,877	5,792	85
女	4,080	3,144	936	77.06	無効投票率	法定得票数	供託物点 没収
計	7,940	5,877	2,063	74.02	1.45	1,448.000	579.200
2. 候補者別得票数							
当落の別	候補者氏名	性別	年齢	職業	党派	新元 現別	得票数
当	袴田健義	男	70	町長	無所属	現	4,030
落	下川原千秋	〃	27	会社役員	〃	新	1,762
3. 当選人調							
当選年月日	当選告示 年月日	当選証書 附与年月日	住所		氏名	生年月日	連続 当回数
平成7年 2月5日	平成7年 2月5日	平成7年 2月6日	上北郡下田町字中下田 172		袴田健義	大正13年 11月3日	2

(26) 藤崎町長選挙

選挙を行うべき事由		任期満了による						
選挙の期日		平成7年2月26日	選挙の期日の告示年月日		平成7年2月21日			
1. 選挙当日の有権者数、投票者数及び投票率等								
性別	選挙当日の有権者数	投票者数	棄権者数	投票率	投票総数	左の内訳		
						有効投票数	無効投票数	
男	3,845	3,199	646	83.20	7,136	7,103	33	
女	4,399	3,938	461	89.52	無効投票率	法定得票数	供託物点 没収点	
計	8,244	7,137	1,107	86.57	0.46	1,775.750	710.300	
2. 候補者別得票数								
							不受理	1
当落の別	候補者氏名	性別	年齢	職業	党派	新元 現別	得票数	
当	小笠原 盛	男	71	農業	無所属	現	3,774	
落	佐々木 弘文	〃	47	保育園園長	〃	新	3,329	
3. 当選人調								
当選年月日	当選告示年月日	当選証書 附与年月日	住所	氏名	生年月日	連 当 回	統 選 数	
平成7年 2月26日	平成7年 2月26日	平成7年 2月27日	南津軽郡藤崎町大字藤崎 字四本松39	小笠原 盛	大正12年 11月30日		5	

(27) 碓ヶ関村長選挙

選挙を行うべき事由		任期満了による						
選挙の期日		平成7年6月18日	選挙の期日の告示年月日		平成7年6月13日			
1. 選挙当日の有権者数、投票者数及び投票率等								
性別	選挙当日の有権者数	投票者数	棄権者数	投票率	投票総数	左の内訳		
						有効投票数	無効投票数	
男	1,399	1,142	257	81.63	2,639	2,590	49	
女	1,643	1,498	145	91.17	無効投票率	法定得票数	供託物点 没収点	
計	3,042	2,640	402	86.79	1,86	647,500	259,000	
2. 候補者別得票数								
							不受理	1
当落の別	候補者氏名	性別	年齢	職業	党派	新元 現別	得票数	
当	工藤英三	男	73	村長	無所属	現	1,468	
落	大川新市	〃	58	会社顧問	〃	新	1,122	
3. 当選人調								
当選年月日	当選告示年月日	当選証書 附与年月日	住所		氏名	生年月日	連続 当回数	
平成7年 6月18日	平成7年 6月18日	平成7年 6月19日	南津軽郡碓ヶ関村大字碓ヶ 関字湯向川添48番地3号		工藤英三	大正10年 12月28日	3	

(28) 平館村長選挙

選挙を行うべき事由		任期満了による					
選挙の期日		平成7年6月25日	選挙の期日の告示年月日		平成7年6月20日		
1. 選挙当日の有権者数、投票者数及び投票率等							
性別	選挙当日の有権者数	投票者数	棄権者数	投票率	投票総数	左の内訳	
						有効投票数	無効投票数
男							
女					無効投票率	法定得票数	供託物点 没収
計							
2. 候補者別得票数							
当落の別	候補者氏名	性別	年齢	職業	党派	新元 現 前別	得票数
当	木浪 昭	男	52	漁業	無所属	現	無投票
3. 当選人調							
当選年月日	当選告示 年月日	当選証書 附与年月日	住所	氏名	生年月日	連続 回数	
平成7年 6月25日	平成7年 6月25日	平成7年 6月26日	東津軽郡平館村大字根岸 字小川85の3	木浪 昭	昭和17年 9月20日	2	

(29) 五戸町長選挙

選挙を行うべき事由		任期満了による					
選挙の期日		平成7年7月30日	選挙の期日の告示年月日		平成7年7月25日		
1. 選挙当日の有権者数、投票者数及び投票率等							
性別	選挙当日の有権者数	投票者数	棄権者数	投票率	投票総数	左の内訳	
						有効投票数	無効投票数
男							
女					無効投票率	法定得票数	供託物点 没収
計							
2. 候補者別得票数							
当落の別	候補者氏名	性別	年齢	職業	党派	新元 現 前別	得票数
当	三浦雄一	男	46	五戸町長	無所属	現	無投票
3. 当選人調							
当選年月日	当選告示年月日	当選証書 附与年月日	住所	氏名	生年月日	連 当 回	続 選 数
平成7年7月31日	平成7年7月31日	平成7年7月31日	三戸郡五戸町字古堂1番地の21	三浦雄一	昭和24年2月13日		2

II 市町村議会議員選挙

(1) 十和田湖町議会議員補欠選挙

選挙を行うべき事由	十和田湖町長選挙に伴う 便乗選挙		選挙すべき議員数	1人			
選挙の期日	平成5年8月1日	選挙の期日の告示年月日	平成5年7月27日				
1. 選挙当日の有権者数、投票者数及び投票率等							
性別	選挙当日の有権者数	投票者数	棄権者数	投票率	投票総数	左の内訳	
						有効投票数	無効投票数
男	2,496	1,424	1,072	57.05	3,052	2,987	65
女	2,666	1,628	1,038	61.07	無効投票率	法定得票数	供託物点 没収
計	5,162	3,052	2,110	59.12	2.13	41.486	
2. 候補者別得票数							
当落の別	候補者氏名	性別	年齢	職業	党派	得票数	
当	高橋 顕光	男	57	農業	無所属	1,843	
落	東 竜治	〃	62	〃	〃	1,144	

(2) 五所川原市議会議員一般選挙

選挙を行うべき事由	任期満了による	選挙すべき議員数	24人				
選挙の期日	平成5年9月5日	選挙の期日の告示年月日	平成5年8月29日				
1. 選挙当日の有権者数、投票者数及び投票率等							
性別	選挙当日の有権者数	投票者数	棄権者数	投票率	投票総数	左の内訳	
						有効投票数	無効投票数
男	17,584	13,952	3,632	79.34	31,344	31,133	211
女	20,470	17,393	3,077	84.97	無効投票率	法定得票数	供託物点 没収
計	38,054	31,345	6,709	82.37	0.67	324,302	129,720
2. 候補者別得票数							
持帰り 1							
当落の別	候補者氏名	性別	年齢	職業	党派	得票数	
当	斉藤一郎	男	63	会社員	無所属	1,634,077	
"	和島就蔵	"	59	農業	"	1,522,560	
"	櫛引英之	"	41	会社役員	"	1,501	
"	大野欽也	"	61	"	"	1,466	
"	葛西ノリエ	女	45	団体役員	日本社会党	1,460,232	
"	長谷川清勝	男	62	市議会議員	無所属	1,452,555	
"	葛西収三	"	56	会社役員	"	1,422,207	
"	吉岡浩	"	56	保育園理事長	"	1,369,542	

当落の別	候補者氏名	性別	年齢	職業	党派	得票数
当	木村清一	男	40	商業	無所属	1,326
"	平山則雄	"	55	会社役員	"	1,288.720
"	阿部春市	"	45	会社員	民社党	1,253.631
"	山口徳二	"	64	社会福祉法人 幸樹園理事長	無所属	1,241
"	平山秀直	"	35	政党役員	公明党	1,204.279
"	石岡裕	"	55	農業	無所属	1,172.457
"	前田清勝	"	52	保育園長	"	1,164.444
"	山田誠紀	"	64	商業	"	1,154
"	野呂国四郎	"	62	農業	"	1,081
"	宮川亮治	"	64	会社役員	"	1,047
"	高橋清徳	"	68	農業	"	1,024
"	中村良雄	"	54	建築板金業	"	985
"	大屋邦喜代	"	63	商業	"	965
"	小田桐秀則	"	56	会社役員	"	864
"	工藤善司	"	65	政党役員	日本共産党	856
"	奈良清作	"	64	農業	無所属	761
落	藤田治一	"	42	団体役員	"	732.368

当落の別	候補者氏名	性別	年齢	職業	党派	得票数
落	神 皓二郎	男	66	商業	無所属	385
"	今 村 正	"	45	会社員	"	283
"	一 戸 正義	"	55	団体役員	"	269
"	斎 藤 千秋	"	54	病院事務長	"	247.922

(8) 小泊村議会議員補欠選挙

選挙を行うべき事由	小泊村長選挙に伴う便乗選挙		選挙すべき議員数	2人			
選挙の期日	平成5年9月19日	選挙の期日の告示年月日	平成5年9月14日				
1. 選挙当日の有権者数、投票者数及び投票率等							
性別	選挙当日の有権者数	投票者数	棄権者数	投票率	投票総数	左の内訳	
						有効投票数	無効投票数
男	1,827	1,640	187	89.76	3,493	3,299	194
女	1,951	1,856	95	95.13	無効投票率	法定得票数	供託物点 没収
計	3,778	3,496	282	92.54	5.55	51.546	
2. 候補者別得票数							
						不受理	3
当落の別	候補者氏名	性別	年齢	職業	党派	得票数	
当	秋元啓志	男	40	建築業	無所属	1,354	
〃	岡本武行	〃	60	漁業	〃	1,005	
落	和田梅一	〃	68	水産物加工業	〃	940	

(4) 大畑町議会議員一般選挙

選挙を行うべき事由	任期満了による		選挙すべき議員数	20人			
選挙の期日	平成5年10月17日		選挙の期日の告示年月日	平成5年10月12日			
1. 選挙当日の有権者数、投票者数及び投票率等							
性別	選挙当日の有権者数	投票者数	棄権者数	投票率	投票総数	左の内訳	
						有効投票数	無効投票数
男	3,867	2,868	999	74.17	6,901	6,784	117
女	4,373	4,034	339	92.25	無効投票率	法定得票数	供託物点 没収点
計	8,240	6,902	1,338	83.76	1.70	84.800	
2. 候補者別得票数							
持帰り 1							
当落の別	候補者氏名	性別	年齢	職業	党派	得票数	
当	笹田 栄次郎	男	65	会社役員	無所属	649	
"	池田 正利	"	59	"	"	569	
"	佐賀 英生	"	30	"	"	492	
"	高橋 智行	"	42	"	"	427	
"	杉本 清記	"	60	無職	"	383.520	
"	服部 清三郎	"	58	"	日本社会党	373	
"	佐藤 正吾	"	68	商業	無所属	335	
"	浜谷 裕	"	63	無職	"	334	

当落の別	候補者氏名	性別	年齢	職業	党派	得票数
当	畑中長太郎	男	69	書道塾経営	無所属	321
"	赤沼勇	"	71	会社役員	"	300
"	宮下勝美	"	64	団体役員	"	298
"	白浜一	"	62	農漁業	"	287
"	篠塚友之	"	67	無職	"	278
"	久保田昌司	"	38	政党役員	日本共産党	276
"	菊池務	"	66	商業	無所属	256
"	福岡貞吉	"	57	建設業	"	250.580
"	福岡庄司	"	66	自営業	"	244.419
"	大楽久雄	"	70	無職	"	215
"	工藤正史	"	69	"	"	194
"	高杉隆	"	58	自営業	"	175
落	杉本芳美	"	52	洋服仕立業	"	126.480

(5) 天間林村議会議員一般選挙

選挙を行うべき事由	任期満了による	選挙すべき議員数	18人				
選挙の期日	平成5年12月26日	選挙の期日の告示年月日	平成5年12月21日				
1. 選挙当日の有権者数、投票者数及び投票率等							
性別	選挙当日の有権者数	投票者数	棄権者数	投票率	投票総数	左の内訳	
						有効投票数	無効投票数
男	3,397	2,907	490	85.58	6,360	6,291	69
女	3,709	3,453	256	93.10	無効投票率	法定得票数	供託物点 没収点
計	7,106	6,360	746	89.50	1.08	87.375	
2. 候補者別得票数							
当落の別	候補者氏名	性別	年齢	職業	党派	得票数	
当	天間一博	男	39	農業	無所属	493.476	
"	澤田勇作	"	66	"	"	416.391	
"	中村正彦	"	54	"	"	415	
"	二ツ森圭吉	"	55	"	"	362	
"	工藤耕一	"	59	"	"	356	
"	田嶋禮	女	65	"	"	349	
"	原子孝	男	40	"	"	322	
"	鳥谷部茂義	"	61	無職	"	317.025	

当落の別	候補者氏名	性別	年齢	職業	党派	得票数
当	酒井美代志	男	50	会社役員	無所属	312
"	高田一芳	"	62	農業	"	310
"	中野寛司	"	66	"	"	302
"	鳥谷部金作	"	61	"	"	300.974
"	小坂喜代志	"	59	会社役員	"	296
"	天間義雄	"	66	農業	"	295.285
"	附田正	"	54	"	日本共産党	281
"	福村鐵男	"	63	"	無所属	274
"	市ノ渡惣右エ門	"	74	"	"	253
"	天間忠幸	"	48	"	"	247.238
落	川村弘喜	"	56	会社役員	"	239
"	澤田次郎	"	75	農業	"	144.608
"	金澤一雄	"	48	"	"	5

(6) 青森市議会議員一般選挙

選挙を行うべき事由	任期満了による	選挙すべき議員数	44人				
選挙の期日	平成6年2月20日	選挙の期日の告示年月日	平成6年2月13日				
1. 選挙当日の有権者数、投票者数及び投票率等							
性別	選挙当日の有権者数	投票者数	棄権者数	投票率	投票総数	左の内訳	
						有効投票数	無効投票数
男	102,197	61,066	41,131	59.75	136,218	135,122	1,096
女	118,520	75,160	43,360	63.42	無効投票率	法定得票数	供託物点 没収
計	220,717	136,226	84,491	61.72	0.80	767.738	307.095
2. 候補者別得票数							
						持帰り	8
当落の別	候補者氏名	性別	年齢	職業	党派	得票数	
当	おおや 保	男	43	会社員	無所属	4,687.841	
"	わたなべ 英彦	"	53	市議会議員	日本社会党	3,986	
"	桜田 ふみひろ	"	53	"	自由民主党	3,982	
"	奈良岡 央	"	37	会社役員	無所属	3,895	
"	渋谷 いさお	"	43	(有)三春漬物 工場役員	"	3,585.564	
"	あぼ 文雄	"	62	団体役員	日本社会党	3,491.129	
"	大山 ほうすけ	"	52	政党役員	公明党	3,398	
"	原田 一紀	"	52	"	"	3,349	

当落の別	候補者氏名	性別	年齢	職業	党派	得票数
当	五戸 三太郎	男	58	保育園理事長	自由民主党	3,249
"	中川 てしお	"	48	政党役員	公明党	3,247
"	奈良 よしたか	"	33	会社員	日本社会党	3,175
"	木村 いわお	"	55	市議会議員	自由民主党	3,134.542
"	千葉 茂三	"	54	会社役員	無所属	3,088.367
"	つるや 義則	"	55	東北電力社員	民社党	3,073
"	鳴海 つよし	"	59	団体役員	日本社会党	2,953
"	前田 保	"	62	市議会議員	無所属	2,947.158
"	おくや 進	"	59	"	"	2,940
"	山谷 清文	"	36	青森開発商事(株) 代表取締役	"	2,862
"	八木橋 満則	"	60	会社員	"	2,847
"	加福 重治	"	53	政党役員	日本共産党	2,811
"	小田桐 金三	"	59	幼稚園理事長	自由民主党	2,773
"	間山 いさお	"	49	市議会議員	無所属	2,765.435
"	坪 清美	"	64	"	"	2,762
"	藤本 勇吾	"	61	幼稚園園長	自由民主党	2,755
"	佐藤 清光	"	43	商業	日本新党	2,734

当落の別	候補者氏名	性別	年齢	職業	党派	得票数
当	神文雄	男	45	東北電力社員	民社党	2,691.870
"	三上たけし	"	42	青森市議会議員	日本社会党	2,609
"	ふじわら 浩平	"	47	政党役員	日本共産党	2,584
"	工藤とよひで	"	62	市議会議員	民社党	2,566.679
"	中村勝巳	"	68	政党役員	日本共産党	2,546
"	大沢 研	"	46	"	"	2,501
"	山口甚吾	"	73	農業	自由民主党	2,488
"	小笠原正勝	"	50	団体役員	日本社会党	2,476
"	杉村のり子	女	57	"	"	2,454
"	館山善一	男	52	市議会議員	無所属	2,426
"	千葉忠正	"	57	青森市議会議員	"	2,416.632
"	里村慶二	"	69	農業	"	2,300
"	加藤光三	"	59	青森市議会議員	日本社会党	2,293
"	村川節子	女	50	政党役員	日本共産党	2,261
"	木村清	男	71	市議会議員	無所属	2,256.750
"	船橋繁雄	"	69	会社社長	自由民主党	2,255
"	工藤とくのぶ	"	57	市議会議員	無所属	2,206.320

当落の別	候補者氏名	性別	年齢	職業	党派	得票数
当	松谷泰孝	男	57	団体役員	日本社会党	2,191
"	金子正幸	"	55	会社社長	無所属	2,176
落	エビナ政雄	"	61	市議会議員	"	2,144
"	木村隆徳	"	64	"	"	1,783.706
"	杉浦清剛	"	62	会社役員	"	1,734
"	しばた千代治	"	47	"	"	1,362
"	福井としお	"	57	"	"	1,075
"	落合長栄	"	70	農業	"	834

※ この後、3月31日に里村慶二が死去し欠員が生じたため、繰上補充により4月1日に最高位落選者であるエビナ政雄の当選が決定した。

(7) 七戸町議会議員補欠選挙

選挙を行うべき事由	七戸町長選挙に伴う便乗選挙		選挙すべき議員数	1人			
選挙の期間	平成6年2月20日		選挙の期日の告示年月日	平成6年2月15日			
1. 選挙当日の有権者数、投票者数及び投票率等							
性別	選挙当日の有権者数	投票者数	棄権者数	投票率	投票総数	左の内訳	
						有効投票数	無効投票数
男	4,191	1,965	2,226	46.89	4,505	4,402	103
女	4,668	2,540	2,128	54.41	無効投票率	法定得票数	供託物点 没収
計	8,859	4,505	4,354	50.85	2.29	55.025	
2. 候補者別得票数							
当落の別	候補者氏名	性別	年齢	職業	党派	得票数	
当	工藤章	男	41	農業	無所属	2,713	
落	岡村光男	〃	55	会社員	〃	1,689	

(8) 黒石市議会議員補欠選挙

選挙を行うべき事由	黒石市長選挙に伴う便乗選挙		選挙すべき議員数	1人			
選挙の期日	平成6年6月19日		選挙の期日の告示年月日	平成6年6月12日			
1. 選挙当日の有権者数、投票者数及び投票率等							
性別	選挙当日の有権者数	投票者数	棄権者数	投票率	投票総数	左の内訳	
						有効投票数	無効投票数
男	13,863	4,307	9,556	31.07	9,354	9,152	202
女	16,132	5,047	11,085	31.29	無効投票率	法定得票数	供託物点
計	29,995	9,354	20,641	31.19	2.16	114,400	45,760
2. 候補者別得票数							
当落の別	候補者氏名	性別	年齢	職業	党派	得票数	
当	斎藤文男	男	67	商業	無所属	5,922	
落	酒井雄二	〃	38	政党役員	日本共産党	3,230	

(9) 鶴田町議会議員補欠選挙

選挙を行うべき事由	鶴田町長選挙に伴う便乗選挙	選挙すべき議員数	2人				
選挙の期日	平成6年7月24日	選挙の期日の告示年月日	平成6年7月19日				
1. 選挙当日の有権者数、投票者数及び投票率等							
性別	選挙当日の有権者数	投票者数	棄権者数	投票率	投票総数	左の内訳	
						有効投票数	無効投票数
男	5,879	4,372	1,507	74.37	9,885	9,337	548
女	6,713	5,513	1,200	82.12	無効投票率	法定得票数	供託物点 没収点
計	12,592	9,885	2,707	78.50	5.54	145,890	
2. 候補者別得票数							
当落の別	候補者氏名	性別	年齢	職業	党派	得票数	
当	川村豊次郎	男	68	会社役員	無所属	4,354	
〃	藤田昭彌	〃	58	農業	〃	4,236	
落	千葉良作	〃	75	〃	〃	747	

(10) 大間町議会議員補欠選挙

選挙を行うべき事由	大間町長選挙に伴う便乗選挙			選挙すべき議員数	1人		
選挙の期日	平成6年8月28日			選挙の期日の告示年月日	平成6年8月23日		
1. 選挙当日の有権者数、投票者数及び投票率等							
性別	選挙当日の有権者数	投票者数	棄権者数	投票率	投票総数	左の内訳	
						有効投票数	無効投票数
男							
女					無効投票率	法定得票数	供託物点 没収
計							
2. 候補者別得票数							
当落の別	候補者氏名	性別	年齢	職業	党派	得票数	
当	佐々木 国光	男	52	会社員	無所属	無投票	

(1) 金木町議会議員補欠選挙

選挙を行うべき事由	金木町長選挙に伴う便乗選挙		選挙すべき議員数	1人			
選挙の期日	平成6年10月2日	選挙の期日の告示年月日	平成6年9月27日				
1. 選挙当日の有権者数、投票者数及び投票率等							
性別	選挙当日の有権者数	投票者数	棄権者数	投票率	投票総数	左の内訳	
						有効投票数	無効投票数
男							
女					無効投票率	法定得票数	供託物点 没収
計							
2. 候補者別得票数							
当落の別	候補者氏名	性別	年齢	職業	党派	得票数	
当	加藤 啓	男	49	農業	無所属	無投票	

(12) 大鰐町議会議員一般選挙

選挙を行うべき事由	任期満了による	選挙すべき議員数	18人				
選挙の期日	平成6年12月4日	選挙の期日の告示年月日	平成6年11月29日				
1. 選挙当日の有権者数、投票者数及び投票率等							
性別	選挙当日の有権者数	投票者数	棄権者数	投票率	投票総数	左の内訳	
						有効投票数	無効投票数
男	5,395	4,249	1,146	78.76	9,812	9,719	93
女	6,296	5,563	733	88.36	無効投票率	法定得票数	供託物点 没収
計	11,691	9,812	1,879	83.93	0.95	134.986	
2. 候補者別得票数							
当落の別	候補者氏名	性別	年齢	職業	党派	得票数	
当	對馬勝雄	男	58	会社役員	無所属	847	
"	山口勇之進	"	69	運送業	"	650.193	
"	幸山市雄	"	53	商業	"	648	
"	山中國俊	"	57	農業	"	641.518	
"	外崎一義	"	64	"	"	623.861	
"	原子三郎	"	68	"	"	567	
"	外崎俊一	"	55	無職	"	546.136	
"	長利晃	"	56	農業	"	512	

当落の別	候補者氏名	性別	年齢	職業	党派	得票数
当	吹田昭蔵	男	55	農業	無所属	502
"	渡辺久一郎	"	43	商業	"	483
"	山田年伸	"	42	会社役員	"	475
"	三浦藤雄	"	59	農業	"	468
"	藤田隆彦	"	47	洋服販売業	"	462
"	前田鐵男	"	68	農業	"	442
"	佐藤義郎	"	75	商業	"	419.654
"	油川正光	"	45	"	"	417
"	山中道夫	"	55	農業	"	377.481
"	山口辰治	"	66	"	"	367.806
落	佐藤勝吉	"	49	"	"	269.345

03 浪岡町議会議員補欠選挙

選挙を行うべき事由	浪岡町長選挙に伴う便乗選挙		選挙すべき議員数	1人			
選挙の期日	平成6年12月18日	選挙の期日の告示年月日	平成6年12月13日				
1. 選挙当日の有権者数、投票者数及び投票率等							
性別	選挙当日の有権者数	投票者数	棄権者数	投票率	投票総数	左の内訳	
						有効投票数	無効投票数
男	7,656	1,970	5,686	25.73	4,124	4,064	60
女	8,649	2,154	6,495	24.90	無効投票率	法定得票数	供託物点 没取
計	16,305	4,124	12,181	25.29	1.45	46.181	
2. 候補者別得票数							
当落の別	候補者氏名	性別	年齢	職業	党派	得票数	
当	長谷川 定 信	男	56	農 業	無 所 属	2,734	
落	沢 目 ミ ヤ	女	44	無 職	日 本 共 産 党	1,330	

(14) 今別町議会議員補欠選挙

選挙を行うべき事由	議員の欠員による		選挙すべき議員数	3人			
選挙の期日	平成7年3月12日	選挙の期日の告示年月日	平成7年3月7日				
1. 選挙当日の有権者数、投票者数及び投票率等							
性別	選挙当日の有権者数	投票者数	棄権者数	投票率	投票総数	左の内訳	
						有効投票数	無効投票数
男	1,932	1,246	686	64.49	2,973	2,938	35
女	2,183	1,726	457	79.07	無効投票率	法定得票数	供託物点 没収点
計	4,115	2,972	1,143	72.22	1.18	45.906	
2. 候補者別得票数							
						その他 1	
当落の別	候補者氏名	性別	年齢	職業	党派	得票数	
当	斉藤喜代光	男	61	無職	無所属	820	
"	阿部修吾	"	68	"	"	678.753	
"	吉田善美	"	69	漁業	"	617	
落	阿部信一	"	46	"	"	406.246	
"	横岡務	"	65	商業	"	416	

(15) 平館村議会議員補欠選挙

選挙を行うべき事由	平館村長選挙に伴う便乗選挙		選挙すべき議員数	1人			
選挙の期日	平成7年6月25日		選挙の期日の告示年月日	平成7年6月20日			
1. 選挙当日の有権者数、投票者数及び投票率等							
性別	選挙当日の有権者数	投票者数	棄権者数	投票率	投票総数	左の内訳	
						有効投票数	無効投票数
男	986	639	347	64.81	1,506	1,493	13
女	1,058	867	191	81.95	無効投票率	法定得票数	供託物点 没収点
計	2,044	1,506	538	73.68	0.86	31.104	
2. 候補者別得票数							
当落の別	候補者氏名	性別	年齢	職業	党派	得票数	
当	掛村 静 男	男	59	衛生業	無所属	789	
落	越田 英之進	〃	63	漁業	〃	704	

(16) 藤崎町議会議員一般選挙

選挙を行うべき事由	任期満了による	選挙すべき議員数	16人				
選挙の期日	平成7年7月2日	選挙の期日の告示年月日	平成7年6月27日				
1. 選挙当日の有権者数、投票者数及び投票率等							
性別	選挙当日の有権者数	投票者数	棄権者数	投票率	投票総数	左の内訳	
						有効投票数	無効投票数
男	3,856	3,295	561	85.45	7,307	7,251	56
女	4,390	4,012	378	91.39	無効投票率	法定得票数	供託物点 没収
計	8,246	7,307	939	88.61	0.77	113,296	
2. 候補者別得票数							
当落の別	候補者氏名	性別	年齢	職業	党派	得票数	
当	野呂日出男	男	56	農業	無所属	556.372	
"	泉東佐雄	"	64	無職	"	545	
"	白戸勇治	"	67	農業	"	514	
"	前田清	"	57	"	"	506	
"	福士熙	"	57	"	"	470	
"	阿部廣悦	"	47	組合役員	"	452	
"	村上武	"	53	農業	"	440.516	
"	村上辰美	"	48	"	"	412.483	

当落の別	候補者氏名	性別	年齢	職業	党派	得票数
当	佐藤一實	男	63	農業	無所属	391
〃	野呂兼與志	〃	41	会社役員	〃	381.627
〃	成田謙司	〃	58	会社社長	〃	351.521
〃	伊藤勝美	〃	59	農業	日本共産党	342
〃	小田桐智高	〃	34	会社役員	無所属	327
〃	五十嵐たき	女	67	農業	〃	327
〃	清水昭雄	男	51	〃	〃	327
〃	成田文雄	〃	43	会社役員	〃	322.478
落	唐牛厚二	〃	45	農業	〃	303
〃	中田輝夫	〃	60	〃	〃	282

(17) 五戸町議会議員補欠選挙

選挙を行うべき事由	五戸町長選挙に伴う便乗選挙		選挙すべき議員数	1人			
選挙の期日	平成7年7月30日		選挙の期日の告示年月日	平成7年7月25日			
1. 選挙当日の有権者数、投票者数及び投票率等							
性別	選挙当日の有権者数	投票者数	棄権者数	投票率	投票総数	左の内訳	
						有効投票数	無効投票数
男	7,062	1,553	5,509	21.99	3,176	3,116	60
女	7,647	1,623	6,024	21.22	無効投票率	法定得票数	供託物点 没収点
計	14,709	3,176	11,533	21.59	1.89	35.409	
2. 候補者別得票数							
当落の別	候補者氏名	性別	年齢	職業	党派	得票数	
当	軽米伝蔵	男	65	建設業	無所属	2,761	
落	藤村武士	〃	62	農業	〃	355	

(1)

いま時代が求めているもの

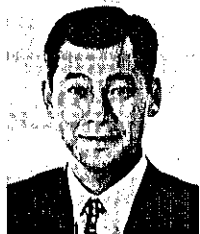

無所属 たきざわもとの
滝沢 求
熱血行動派 36歳

青森から「新たな政治の発信」を!

今、政治は内外ともに多くの課題を抱え、そして歴史
的変革の中にあると考えます。この重大な局面にありな
がら、政界は政党の数合わせによる主導権争いと、自ら
の生き残りをかける国会議員の思惑ばかりが前面に出て
有権者の政治に対する不信感は大きくなる一方です。
私は、「今こそ変革のとき」を旗印に、政治の主役であ
る皆様方に信頼される政治家をめざして、青森から、新
たなる政治の発進、をすべく立候補いたしました。私の
この熱い思いを御理解いただき、皆様の暖かい御支援を
心よりお願い申し上げます。

唯一の無所属無党派候補

私は県内候補者の中で、唯一の純粋無所属無党派候補
であると自認しております。政党政治を否定するものでは
ありませんが、現在の無定見ともいえる、政党の離合
集散、争点なき与野党対立など、政治不信を増幅するだ
けの旧態然とした組織にはほとんど果れていません。無所
属だから力を発揮出来ないという事はありません。東京・
大阪知事選を見てもお分かりのとおり、変革の波は来て
います。すでにローカルを全国ネットですつなく「第3の
極」が見えています。

信頼される政治

国民の負託に応え、隅々まで光の届
く政治をめざします。

地方分権の推進

地方の特徴を生かす条例制定をし、
財政援助と地方自治をはっきり区別

中央一極集中の是正

多極分散する事によって、
過疎過密の解消を図り、安
定した社会の構築をめざします。

福祉の充実

高齢者や弱者の立場で、だれもが安心して
暮らせる福祉社会実現を目指します。

新幹線

青森までフル規格で通すよ
う全力を尽くします。

教育は最重要課題

子供達に、体験すべき感動や道徳感を形
成する、人との触れ合いを大事にする教
育をめざします。

「環境サミット」開催

三方を海に囲まれ、白神山地を始め豊
かな水や森林があり、是川遺跡や三内丸
山、その他多くの偉い人類遺産がありま
す。この青森県の特徴を生かし、地域活
性化のためにも是非「環境サミット」を
実現したいものと考えます。

滝沢 求の略歴

- 昭和33年10月1日、青森県八戸市に生れる。
- 八戸市立東郷小学校、青森中学校卒業。
- 青森県立八戸高等学校卒業。
- アスリート選手としてインターハイ、国体選手として活躍。
- 中央大学法学部卒業。
- 全国大学選抜アイスホッケー大会等に数多く出場。
- アロ、アムを問わず各種スポーツ選手との交流を深め現職を継続。
- 元内閣府大臣中曾根康弘氏の公設秘書を務める。

「わかりやすい政治」の実現を!



つとむ
山崎 力
新進党公認 公明 友愛会推薦

21世紀をリードする 世代の代表を国会へ

みなさん、今の日本の政治に満足して
いますか。
八戸はるか昔地震の相次ぐ大震災の
発生、天井知らずの円高と長びく不況、
サリン事件など異常事態の連続、日米経
済摩擦など、不安材料はつばいです。
みなさんのそういう不安を取り除き、安
心して生活できるようにするのが政治の
役割ですが、今の村山首相は、その責任
を果たしていません。
予備選だけの「自社連立内閣」。
六年前の参議院選挙を思い出してきて
ください。全国的に消費税大反対で大市
に不振を伴った社会党は、政権につい
たとたん、消費税の二から五%の引き
上げを決め、自衛隊、君が代、日の丸
原字力、さらにはごみ輸入問題など、方
針の大転換を行ったのですが、これまで
の党のあり方に疑念を抱く国民に対して
お詫言をしたでしょうか。みなさんへ
の公約を一方的にホコリで、自民党も
社会党と妥協ばかりして、権力だけで
結びついた「理念なき連合政権」です。
政権を維持するだけに選挙で、重要
な政治課題は一つ解決できず、すべて
先送りや皆さんの期待に応えることがで
きません。このことが、政治をわかりに
ますか。

私の三つの約束

- ①みなさんの目となり、耳となり
世は、情報化の時代、「青森の声」を中央に伝える生かす、同時に中央の考え方を理解してもらおうという情報のパイプ役を果します。全国最下位グループという青森県の実情を伝えるためには、まず現実を正しく認識しその上で対策を講じなければなりません。そのためには、正確な情報をきちんと把握することが大切です。新聞記者の経験者として情報収集はその専攻です。きつみなさんのお役に立ちます。
②不利な選挙区と一体になって選挙の路線を
今年二月の知事選挙でも新進党はみなさんのご支援のもと村山政権を実現し、県政に新しい風を吹きこむことができました。地方分権の時代、今、誠意と情熱と創意をもった県政に当る村山知事と協力し、農林水産業の活性化、雇用の場の確保など県政の課題に真剣に取り組み、県政の発展に全力を尽くします。
③三代にわたって「環境と健康な政治」を
担当、岩男(国務委員、知事)、父、雅男(参議院議員、国務大臣)とも、いずれも金には無縁で、誠実さを信条とする政治生活でした。私もその志を継ぎ「清潔で健康な政治」を果します。

私は主張し行動します

- 政治交代、世代交代の実現
- 緊急四角、不況対策の実施
- 生活者優先、地方重視の政策の推進
- 情報公開法の制定
- 「質の高い福祉、公平な負担」制度の実現
- 総合的な介護、子育て支援政策の推進
- 食糧の安定供給体制の確立
- 総合交通網の整備
- 環境保護の重視
- 個性・創造性を重視の教育、文化政策の推進

国民の立場で スジを通す党 日本共産党



日本共産党
高橋 ちづ子
(35歳)

公約「オール与党」の政治をつづけてよいのか
スジ通す党を伸ばして国民のための政治を

いま日本は、政治、経済、社会のあらゆるところでゆきづまっていま
す。異常円高のもとでの産業空洞化、失業、倒産は、日本経済を根底か
らゆるがせています。
阪神大震災から五カ月たっても二万人をこえる被災者たちが、まだ遊
離所暮らしなど、異常です。いじめによって自殺する子が相ついでに
いること、オウム、アムなどの犯罪など、まさに社会が病んでいます。
日本共産党以外の政党がオール与党化し、政権にありつこうと権力争
いをくりかえし、公約違反などなんとも思わない政治のもとで、社会だ
けが健全であるはずがありません。人間尊重の方向に政治の流れを変え
る時です。政党の中で唯一、国民の立場でスジを通す日本共産党が大
きく伸びれば、いまの政治に大きな影響をあてます。
日本共産党といっしょに国民のための政治をつくりましょう。
高橋ちづ子は、そのために若い力をそそぎます。

○大企業の好きかってなやり方をただし
ゆとりと豊かさ実感できる社会へ
ルールなき資本主義といわれるほど、大企業の好きか
つてなふるまいを、せめて世界にみになさなければな
りません。労働者、下請け企業、地域経済、環境をもつ
と大切にする民主的ルールづくりを、それが日本農業を
破滅から救う道でもあります。

○対等・平等・友好の日米関係を
三沢軍基地をはじめとして、全国百四十万平方キロ
クワが米軍基地に占められています。低空飛行、N
LPなどをアメリカ本国でもやらない無法訓練で騒音と専
故の危険にさらされつづけています。安保をなくし、日米
関係を対等・平等・友好の関係を改善すること、それは
核融けサイクル路線の見直しにも道をひらきます。

○人間を大切にできる社会へ
養育、オウム、いじめ、人間があまりにも粗末にさ
れていきます。人間を大切にできる社会へ、いまこそ憲法を
生かした人間尊重の日本へ転換させましょう。

日本共産党の役割を
まっすぐに見てほしい。
日本共産党はあの侵略戦争に反対した唯一の政党
です。だからいま、自民、社会、さきがけ、新進など
によって戦後政治の原点が根本からくずされようとし
ている時、他の党のように「右へならえ」せず、平和
と民主主義のためにたたかうことができるのです。憲
法をまもり、暮らしを生かすためにがんばることが日
本共産党の責務だと考えています。

比例代表
選挙は **日本共産党**
と書いてご投票お願いいたします。

経歴
●1969年生まれ ●弘前大学卒
●東京女子大学後援者(奨励)
現在一児二女育児中、女性児童部長
家庭一夫一男

21世紀に果敢に挑戦!!

○この誇れる地にて、夢を語り合い、明日を創ろう……

私のプロフィール

●生年月日 昭和16年3月生 巳年 54歳
 ●最終学歴 日本大学法学部 政経科中退
 ●職歴 62代県議会議員
 自民党県連幹事長(平成2年)
 温故知新
 ●身長 170cm 体重 76kg
 ●趣味 ジョウロウ・ゲネディー
 ●好きな食べ物 じゃがいも、果物(アルコールはダメ)
 ●好きな人物 読書(歴史もの)、スポーツ観戦(ジャイアンツ王)
 ●近頃見た映画 トゥルーライズ
 ●好きな歌謡 ビートルズ、堀内孝雄

なるみ広道の目指すもの

1. 国際平和国家を、
2. 刷新な政治の確立を、
3. 活力ある経済社会を、
4. 小さな政府を、
5. 心豊かなつくりを、
6. 男女共同参画型社会を、
7. 生活がいとおしい生活を、



自由民主党公認
 参議院青森県選挙区
なるみ 鳴海広道
 (54才)

私の決意

世界情勢をみると、冷戦が終結し新秩序を模索するうねりのなか、わが国の果たす役割は大きくなっております。国内では阪神大震災をはじめ、いままでにない数々の事態が発生し、国民はなんらかの不安を抱え生活しております。私たちが取り巻く環境が変化しました。時代は「強力なリーダーシップ」を求めています。国民が其の豊かさを獲得するために政治は国民の負託にこたえ、山積する諸問題を解決しなければなりません。鳴海広道は勇氣、創造、謙虚を信条とし、国家、ふるさとの安全と国民の生活を守り、来るべき新時代を拓くため国民の皆と共に行きます。

地球新時代いのち・くらし・平和



無所属
三上たかお
 [参議院議員二期]

初心を忘れず
 さらに二〇〇二年へ!
 無所属を貫きとおし
 日本一の食糧基地をめざします!!

三上たかおの決意

私は、六年間、核兵器廃絶、金融政治に反対し、農業と国民の暮らしを守ることが最大の公約として参議院に立候補し、多くの国民の御支持をいただき当選させていただきました。心から感謝申し上げます。この六年間、国民の心を支え、農業者や地域金融の継続を促し、政党派閥にとらわれない国民生活の声を聞かせるために全力を尽くして参りました。いまだに解決、実現していない公約もありますが、今後も初心を忘れず誠心誠意努力することを決意いたします。

青森県を日本一の食糧基地とし、国民から信頼され、二十一世紀に夢と責任を持つ政治の実現をめざし、再び無所属の立場で立候補いたしますので、よろしくお願い申し上げます。

5つの重点公約

1. 農林水産業を再生し、食料自給率を高めます。
2. 核燃に反対し、新エネルギー政策を確立します。
3. 平和を広げ、いのちを育む自然環境を保護します。
4. 思いやりの福祉、豊かな教育・文化を創造します。
5. 地場産業を発展させ、くらしを豊かにします。

私の略歴

●一九三九年(昭和十四年)八幡町生まれ。
 ●一九五九年(昭和三十四年)日本大学法学部政経科中退。
 ●一九六二年(昭和三十七年)参議院議員初当選。
 ●一九六三年(昭和三十八年)参議院議員再選。
 ●一九六四年(昭和三十九年)参議院議員三選。
 ●一九六五年(昭和四十一年)参議院議員四選。
 ●一九六六年(昭和四十一年)参議院議員五選。
 ●一九六七年(昭和四十二年)参議院議員六選。
 ●一九六八年(昭和四十三年)参議院議員七選。
 ●一九六九年(昭和四十四年)参議院議員八選。
 ●一九七〇年(昭和四十五年)参議院議員九選。
 ●一九七一年(昭和四十六年)参議院議員十選。
 ●一九七二年(昭和四十七年)参議院議員十一選。
 ●一九七三年(昭和四十八年)参議院議員十二選。
 ●一九七四年(昭和四十九年)参議院議員十三選。
 ●一九七五年(昭和五十年)参議院議員十四選。
 ●一九七六年(昭和五十一年)参議院議員十五選。
 ●一九七七年(昭和五十二年)参議院議員十六選。
 ●一九七八年(昭和五十三年)参議院議員十七選。
 ●一九七九年(昭和五十四年)参議院議員十八選。
 ●一九八〇年(昭和五十五年)参議院議員十九選。
 ●一九八一年(昭和五十六年)参議院議員二十選。
 ●一九八二年(昭和五十七年)参議院議員二十一選。
 ●一九八三年(昭和五十八年)参議院議員二十二選。
 ●一九八四年(昭和五十九年)参議院議員二十三選。
 ●一九八五年(昭和六十一年)参議院議員二十四選。
 ●一九八六年(昭和六十一年)参議院議員二十五選。
 ●一九八七年(昭和六十二年)参議院議員二十六選。
 ●一九八八年(昭和六十三年)参議院議員二十七選。
 ●一九八九年(昭和六十三年)参議院議員二十八選。
 ●一九九〇年(昭和六十四年)参議院議員二十九選。
 ●一九九一年(昭和六十五年)参議院議員三十選。
 ●一九九二年(昭和六十六年)参議院議員三十一選。
 ●一九九三年(昭和六十七年)参議院議員三十二選。
 ●一九九四年(昭和六十八年)参議院議員三十三選。
 ●一九九五年(昭和六十九年)参議院議員三十四選。
 ●一九九六年(昭和七十年)参議院議員三十五選。
 ●一九九七年(昭和七十一年)参議院議員三十六選。
 ●一九九八年(昭和七十二年)参議院議員三十七選。
 ●一九九九年(昭和七十三年)参議院議員三十八選。
 ●二〇〇〇年(昭和七十四年)参議院議員三十九選。
 ●二〇〇一年(昭和七十五年)参議院議員四十選。
 ●二〇〇二年(昭和七十六年)参議院議員四十一選。
 ●二〇〇三年(昭和七十七年)参議院議員四十二選。
 ●二〇〇四年(昭和七十八年)参議院議員四十三選。
 ●二〇〇五年(昭和七十九年)参議院議員四十四選。
 ●二〇〇六年(昭和八十年)参議院議員四十五選。
 ●二〇〇七年(昭和八十一年)参議院議員四十六選。
 ●二〇〇八年(昭和八十二年)参議院議員四十七選。
 ●二〇〇九年(昭和八十三年)参議院議員四十八選。
 ●二〇一〇年(昭和八十四年)参議院議員四十九選。
 ●二〇一一年(昭和八十五年)参議院議員五十選。
 ●二〇一二年(昭和八十六年)参議院議員五十一選。
 ●二〇一三年(昭和八十七年)参議院議員五十二選。
 ●二〇一四年(昭和八十八年)参議院議員五十三選。
 ●二〇一五年(昭和八十九年)参議院議員五十四選。
 ●二〇一六年(昭和九十年)参議院議員五十五選。
 ●二〇一七年(昭和九十一年)参議院議員五十六選。
 ●二〇一八年(昭和九十二年)参議院議員五十七選。
 ●二〇一九年(昭和九十三年)参議院議員五十八選。
 ●二〇二〇年(昭和九十四年)参議院議員五十九選。
 ●二〇二一年(昭和九十五年)参議院議員六十選。
 ●二〇二二年(昭和九十六年)参議院議員六十一選。
 ●二〇二三年(昭和九十七年)参議院議員六十二選。
 ●二〇二四年(昭和九十八年)参議院議員六十三選。
 ●二〇二五年(昭和九十九年)参議院議員六十四選。
 ●二〇二六年(昭和百一年)参議院議員六十五選。
 ●二〇二七年(昭和百二年)参議院議員六十六選。
 ●二〇二八年(昭和百三年)参議院議員六十七選。
 ●二〇二九年(昭和百四年)参議院議員六十八選。
 ●二〇三〇年(昭和百五年)参議院議員六十九選。
 ●二〇三一年(昭和百六年)参議院議員七十選。
 ●二〇三二年(昭和百七年)参議院議員七十一選。
 ●二〇三三年(昭和百八年)参議院議員七十二選。
 ●二〇三四年(昭和百九年)参議院議員七十三選。
 ●二〇三五年(昭和百十年)参議院議員七十四選。
 ●二〇三六年(昭和百十一年)参議院議員七十五選。
 ●二〇三七年(昭和百十二年)参議院議員七十六選。
 ●二〇三八年(昭和百十三年)参議院議員七十七選。
 ●二〇三九年(昭和百十四年)参議院議員七十八選。
 ●二〇四〇年(昭和百十五年)参議院議員七十九選。
 ●二〇四一年(昭和百十六年)参議院議員八十選。
 ●二〇四二年(昭和百十七年)参議院議員八十一選。
 ●二〇四三年(昭和百十八年)参議院議員八十二選。
 ●二〇四四年(昭和百十九年)参議院議員八十三選。
 ●二〇四五年(昭和百二十年)参議院議員八十四選。
 ●二〇四六年(昭和百二十一年)参議院議員八十五選。
 ●二〇四七年(昭和百二十二年)参議院議員八十六選。
 ●二〇四八年(昭和百二十三年)参議院議員八十七選。
 ●二〇四九年(昭和百二十四年)参議院議員八十八選。
 ●二〇五〇年(昭和百二十五年)参議院議員八十九選。
 ●二〇五一年(昭和百二十六年)参議院議員九十選。
 ●二〇五二年(昭和百二十七年)参議院議員九十一選。
 ●二〇五三年(昭和百二十八年)参議院議員九十二選。
 ●二〇五四年(昭和百二十九年)参議院議員九十三選。
 ●二〇五五年(昭和百三十年)参議院議員九十四選。
 ●二〇五六年(昭和百三十一年)参議院議員九十五選。
 ●二〇五七年(昭和百三十二年)参議院議員九十六選。
 ●二〇五八年(昭和百三十三年)参議院議員九十七選。
 ●二〇五九年(昭和百三十四年)参議院議員九十八選。
 ●二〇六〇年(昭和百三十五年)参議院議員九十九選。
 ●二〇六一年(昭和百三十六年)参議院議員百選。

参議院議員通常選挙 7月23日投票日

比例代表選挙
 政党に投票します。
 投票用紙(白色)には、政党の名称または略称を記入してください。

選挙区選挙
 個人に投票します。
 投票用紙(つまり黄色)には、候補者個人名を記入してください。

投票時間
 投票時間は、午前7時から午後6時までです。
 ただし、市町村の一部の投票所では、投票時間を変更していますので注意してください。

不在者投票
 投票日に、やむを得ない事由で投票できない人は、あらかじめ、各市町村の選挙管理委員会にて不在者投票をして、棄権しないようにしましょう。

ご存じですか。参議院の選挙制度。

投票は 明日を拓く 第一歩

この選挙公報は、候補者から提出された原稿をそのまま写真製版して印刷したものです。

(1)



教育評論家
教育党党首
きどかよこ
城戸 嘉世子

昭和五年生まれ。九州産業大学卒業。
歴朝日新聞社宮崎支局勤務を振り出しに、
経民社党福岡県連執行委員を経て、
首現在城戸シントコス代表取締役。
党 昭和五十八年五月、教育党を結成し今日に至る。
教育評論家・美容師・調理師。

私が教育党を結成したのは、今の既成政党では駄目だ
と思ったからです。もちろん、議会政治では議席数が重要
です。弱小政党では意見が反映しにくいものです。しかし、
肝心の政党が腐敗し、日本が危険な方向へ導かれようとし
ている今、立ち上がるしかないと思えました。あまりにも
国際事情に疎い政治家や、政治家としての使命感や良識の
欠如している議員が多すぎます。このままでは、国民の政
治意識が活性化されない限り、大変な事態を迎えることに
なるでしょう。
北は北海道から、南は沖縄まで、全国の皆様、私を国会
へ送り込んで下さい。そのためには百万票が必要です。皆
様のご意見を尊重し、政治改革のために、城戸嘉世子
がんばります。皆様、応援して下さい。そして、教育党に
ぜひ、消き一票を！

教育党の目指すこと

- ★教育の改善
イジメ問題の解決
個性ある人材の育成
- ★選挙の改善
ポスター掲示板の廃止（資源とお金の無駄）
選挙カーの廃止（騒音のもと）
- ★福祉の改善
主要駅の各ホームにエレベーターとエスカレーターを設置
公共の乗り物を身障者や高齢者向けに改善
- ★環境の改善
クリーン（ゴミ問題を解決し、清潔な街づくり）
グリーン（花と緑のあふれる街づくり）
セーフティ（災害やテロへ備えます）

明るい社会を創る
比例代表は

教育党

(略称 教育)

とお書き下さい

正義と勇気

党利党略にゆがめられた政治の世界に「正義と勇気」を！
この言葉をもう一度復活させ、国民の希望の光となるような
そんな「理想に輝く政治」をめざしたい。
青年自由党はそう考え、立ち上がりました。

比例代表候補者名簿

1. 八田 信之 (50)
青年自由党北海道本部長
2. 高永 雅之 (58)
フランス・アルザス日本代表部代表
3. 米永 一義 (50)
福岡県鹿島ブレカット代表取締役
4. 中村 功 (59)
青年自由党党首 (株)東日本ハウス会長
5. 小西 俊博 (51)
工学博士 技術コンサルタント
6. 佐藤 克男 (45)
福岡県オートメーション代表取締役
7. 小林 みほこ (52)
神奈川県国際貿易協同組合理事長
8. 齋藤 清志朗 (51)
福岡県陽光社代表取締役
9. 星野 和彦 (44)
戸隠神社宮司
10. 河野 おさむ (37)
青年自由党政策委員



(写真 中村 功)

5つの重点政策

青年自由党は、大げさな政策は掲げません。10年、20年先の日本を考え、これまで
声を上げることのなかった多数の市民の声、中小企業関係者の声、そして何より
も、ひたすら家族のために働き、苦勞している市民の一人ひとりの肉声と、願いが
込められた政策の実現をめざします。

- ①中小企業の「減税」を履行し、従業員の生活向上をめざします。
- ②税金のムダ遣いを正し、徹底的な行政改革を断行します。
- ③予想される食糧危機に備え、長期的食糧政策を考えます。
- ④世界の森林保全へ、日本の青年による「緑の平和部隊」を創設します。
- ⑤日本の将来を担う子供たちの「心の教育」を推進します。

青年 そして自由

青年、それは時代を変革するエネルギー。
自由、それは日本の歴史・伝統文化を
尊重し、漸進的な改革をめざす自由主義。
青年自由党は、
日本に正義と勇気をとりもどし、
若々しい「活力に満ちた社会」をめざします。

市民および中小企業の政党です。

青年自由党

(略称 青年)

比例代表選挙は青年自由党とお書きください

腐敗と不公平に怒り!!

だれにでもわかる世直し政策

- ◎ 汚職列島の汚名をなくすために腐敗防止法の制定
- ◎ 政治家に対する裁判は100日で結審（ロッキード事件の19年は長すぎる）
- ◎ 不公平税制の見直しで28兆円の財源を確保できる（財政学者の声）
- ◎ 思いきった行政改革を断行すれば6～8兆円が浮く
- ◎ 綱紀粛正・政官癒着の構造を断つ
- ◎ 世界が目目している外交的課題（台湾・朝鮮人の軍人、軍族、慰安婦、カラフト残留朝鮮人、香港に於ける軍票問題。これらの補償問題の解決は国家の名に於いて解決すべき問題である、日本世直し党の政策の実行と国会議員の減員によって以上の財源は確保をできる）国民の総力を挙げ過去の清算を早急にする、この問題を解決しなければ国家の体面が保てない。



党代表 重松 九州男

糸原 匠丞

日本大学歯科医学部校卒
北海道大学歯学部設立委員
歯科近代化センター所長
日本世直し党代表
歯科 医

『世直し党』とは
いかにも古めかしい党名ですが、
二千年にわたる、日本人の心の
回復を願って、国民のために働く
政党であります。
地球儀を御覧下さい。太平洋上に
豆粒程の土地に二億二千五百万人
の人口が、資源がないため
油や食料を輸入に頼っており、
平和でなければ不安な国柄です。
私たちが掲げる左記の政策を実現
させ、財政の基盤を確立し、増殖大
国の汚名を返上して、二十一世紀を
希望の世紀にしたいと思えます。
現在、世界に理想的国家はあり
ません。
日本世直し党は二十一世紀には
私たちの日本を理想的国家に
するための努力をします。

日本世直し党

参議院比例代表選出議員選挙公報

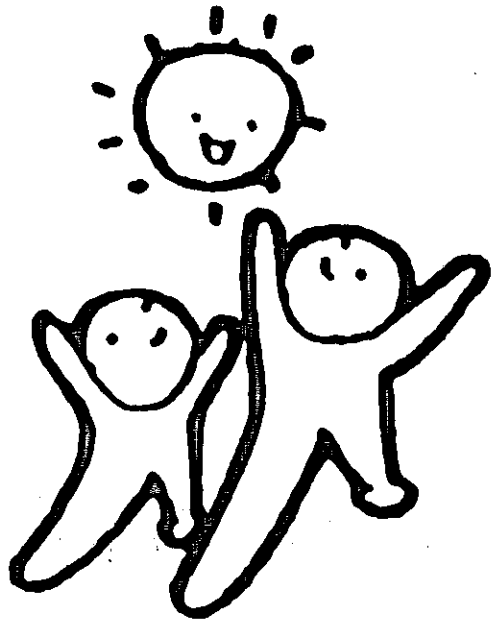

将来への疑問、 政治への不満、 自由民主党が 引き受けます。

- 平和外交を推進し、国連改革と軍縮をすすめ、国際社会へ積極的に貢献します。
- 着実な景気回復を実現し、国際化に対応した産業構造の転換と雇用の安定をめざします。
- 阪神・淡路大震災の復旧・復興対策を早急に実現します。
- 630兆円の公共投資基本計画を促進し、重点的に社会資本を整備します。
- 行政改革の推進、危機管理体制の整備をすすめます。
- 教育改革の実現、学術研究・文化・スポーツを振興します。
- 「科学技術創造立国」の実現、マルチメディア情報通信を振興します。
- 農林漁業と農山漁村対策を充実します。
- 高齢化社会に向けた社会保障制度の基盤整備をすすめます。

私たちは答えを出します!



「参議院比例代表名簿登載者」



石井道子
自由民主党青森県支部長
21世紀の到来に伴って、環境と資源の持続可能な利用、教育・雇用・年金・医療・福祉の充実、国際化の推進、地方の活性化、国土の保全、社会の安定、国民生活の向上、民主主義の堅持を推進します。



石川 弘
自由民主党青森県支部長
21世紀の到来に伴って、環境と資源の持続可能な利用、教育・雇用・年金・医療・福祉の充実、国際化の推進、地方の活性化、国土の保全、社会の安定、国民生活の向上、民主主義の堅持を推進します。



尾辻秀久
自由民主党青森県支部長
21世紀の到来に伴って、環境と資源の持続可能な利用、教育・雇用・年金・医療・福祉の充実、国際化の推進、地方の活性化、国土の保全、社会の安定、国民生活の向上、民主主義の堅持を推進します。



岡野 裕
自由民主党青森県支部長
21世紀の到来に伴って、環境と資源の持続可能な利用、教育・雇用・年金・医療・福祉の充実、国際化の推進、地方の活性化、国土の保全、社会の安定、国民生活の向上、民主主義の堅持を推進します。



清水かよこ
自由民主党青森県支部長
21世紀の到来に伴って、環境と資源の持続可能な利用、教育・雇用・年金・医療・福祉の充実、国際化の推進、地方の活性化、国土の保全、社会の安定、国民生活の向上、民主主義の堅持を推進します。



須藤良太郎
自由民主党青森県支部長
21世紀の到来に伴って、環境と資源の持続可能な利用、教育・雇用・年金・医療・福祉の充実、国際化の推進、地方の活性化、国土の保全、社会の安定、国民生活の向上、民主主義の堅持を推進します。



成瀬守重
自由民主党青森県支部長
21世紀の到来に伴って、環境と資源の持続可能な利用、教育・雇用・年金・医療・福祉の充実、国際化の推進、地方の活性化、国土の保全、社会の安定、国民生活の向上、民主主義の堅持を推進します。



八代英太
自由民主党青森県支部長
21世紀の到来に伴って、環境と資源の持続可能な利用、教育・雇用・年金・医療・福祉の充実、国際化の推進、地方の活性化、国土の保全、社会の安定、国民生活の向上、民主主義の堅持を推進します。



柳川 覺治
自由民主党青森県支部長
21世紀の到来に伴って、環境と資源の持続可能な利用、教育・雇用・年金・医療・福祉の充実、国際化の推進、地方の活性化、国土の保全、社会の安定、国民生活の向上、民主主義の堅持を推進します。



岩井國臣
自由民主党青森県支部長
21世紀の到来に伴って、環境と資源の持続可能な利用、教育・雇用・年金・医療・福祉の充実、国際化の推進、地方の活性化、国土の保全、社会の安定、国民生活の向上、民主主義の堅持を推進します。



海老原 義彦
自由民主党青森県支部長
21世紀の到来に伴って、環境と資源の持続可能な利用、教育・雇用・年金・医療・福祉の充実、国際化の推進、地方の活性化、国土の保全、社会の安定、国民生活の向上、民主主義の堅持を推進します。



釜本邦茂
自由民主党青森県支部長
21世紀の到来に伴って、環境と資源の持続可能な利用、教育・雇用・年金・医療・福祉の充実、国際化の推進、地方の活性化、国土の保全、社会の安定、国民生活の向上、民主主義の堅持を推進します。



小山孝雄
自由民主党青森県支部長
21世紀の到来に伴って、環境と資源の持続可能な利用、教育・雇用・年金・医療・福祉の充実、国際化の推進、地方の活性化、国土の保全、社会の安定、国民生活の向上、民主主義の堅持を推進します。



武見敬三
自由民主党青森県支部長
21世紀の到来に伴って、環境と資源の持続可能な利用、教育・雇用・年金・医療・福祉の充実、国際化の推進、地方の活性化、国土の保全、社会の安定、国民生活の向上、民主主義の堅持を推進します。



中島啓雄
自由民主党青森県支部長
21世紀の到来に伴って、環境と資源の持続可能な利用、教育・雇用・年金・医療・福祉の充実、国際化の推進、地方の活性化、国土の保全、社会の安定、国民生活の向上、民主主義の堅持を推進します。



中原 爽
自由民主党青森県支部長
21世紀の到来に伴って、環境と資源の持続可能な利用、教育・雇用・年金・医療・福祉の充実、国際化の推進、地方の活性化、国土の保全、社会の安定、国民生活の向上、民主主義の堅持を推進します。



橋本聖子
自由民主党青森県支部長
21世紀の到来に伴って、環境と資源の持続可能な利用、教育・雇用・年金・医療・福祉の充実、国際化の推進、地方の活性化、国土の保全、社会の安定、国民生活の向上、民主主義の堅持を推進します。



松井ひろみ
自由民主党青森県支部長
21世紀の到来に伴って、環境と資源の持続可能な利用、教育・雇用・年金・医療・福祉の充実、国際化の推進、地方の活性化、国土の保全、社会の安定、国民生活の向上、民主主義の堅持を推進します。



依田智治
自由民主党青森県支部長
21世紀の到来に伴って、環境と資源の持続可能な利用、教育・雇用・年金・医療・福祉の充実、国際化の推進、地方の活性化、国土の保全、社会の安定、国民生活の向上、民主主義の堅持を推進します。



伊江朝雄
自由民主党青森県支部長
21世紀の到来に伴って、環境と資源の持続可能な利用、教育・雇用・年金・医療・福祉の充実、国際化の推進、地方の活性化、国土の保全、社会の安定、国民生活の向上、民主主義の堅持を推進します。



増岡康治
自由民主党青森県支部長
21世紀の到来に伴って、環境と資源の持続可能な利用、教育・雇用・年金・医療・福祉の充実、国際化の推進、地方の活性化、国土の保全、社会の安定、国民生活の向上、民主主義の堅持を推進します。



川越宏樹
自由民主党青森県支部長
21世紀の到来に伴って、環境と資源の持続可能な利用、教育・雇用・年金・医療・福祉の充実、国際化の推進、地方の活性化、国土の保全、社会の安定、国民生活の向上、民主主義の堅持を推進します。



小山敬次郎
自由民主党青森県支部長
21世紀の到来に伴って、環境と資源の持続可能な利用、教育・雇用・年金・医療・福祉の充実、国際化の推進、地方の活性化、国土の保全、社会の安定、国民生活の向上、民主主義の堅持を推進します。



塩野谷 晶
自由民主党青森県支部長
21世紀の到来に伴って、環境と資源の持続可能な利用、教育・雇用・年金・医療・福祉の充実、国際化の推進、地方の活性化、国土の保全、社会の安定、国民生活の向上、民主主義の堅持を推進します。



柴田知子
自由民主党青森県支部長
21世紀の到来に伴って、環境と資源の持続可能な利用、教育・雇用・年金・医療・福祉の充実、国際化の推進、地方の活性化、国土の保全、社会の安定、国民生活の向上、民主主義の堅持を推進します。



馬場文平
自由民主党青森県支部長
21世紀の到来に伴って、環境と資源の持続可能な利用、教育・雇用・年金・医療・福祉の充実、国際化の推進、地方の活性化、国土の保全、社会の安定、国民生活の向上、民主主義の堅持を推進します。

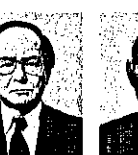

常陸親範
自由民主党青森県支部長
21世紀の到来に伴って、環境と資源の持続可能な利用、教育・雇用・年金・医療・福祉の充実、国際化の推進、地方の活性化、国土の保全、社会の安定、国民生活の向上、民主主義の堅持を推進します。



宮川知雄
自由民主党青森県支部長
21世紀の到来に伴って、環境と資源の持続可能な利用、教育・雇用・年金・医療・福祉の充実、国際化の推進、地方の活性化、国土の保全、社会の安定、国民生活の向上、民主主義の堅持を推進します。



村口勝哉
自由民主党青森県支部長
21世紀の到来に伴って、環境と資源の持続可能な利用、教育・雇用・年金・医療・福祉の充実、国際化の推進、地方の活性化、国土の保全、社会の安定、国民生活の向上、民主主義の堅持を推進します。

熱意で、人柄で、能力で、自由民主党が選んだ候補者です。いずれも各分野を代表する経験豊かな専門家ばかり。みなさんの声をしっかりと受け止め、よりよい明日を築いていきます。

自由民主党総裁
河野洋平

参議院比例代表は、自民党とお書きください。 答えを出せる政党。自由民主党

この選挙公報は、名簿届出政党等から提出された原稿をそのまま複製して印刷したものです。

車検制度をなくしましょう

全日本ドライバースクラブは、次の公約を掲げて選挙を進める覚悟です。

1. 車検制度を撤廃し、マイカーは1年に1度、最寄りの整備工場に車を持ち込んで、ブレーキ等を点検して貰うことを義務付ける制度にする。不良箇所があったら、その場で修理して貰えばいいのである。そして車検制度撤廃に併せて、重量税も撤廃する。
2. ネズミ捕り式取締りを全廃させる。速度違反等は堂々とパトカー又は白バイで取締るべきである。
3. 暴走族を全国から無くしてみせる。車検制度撤廃によって仕事のなくなった運輸省自動車検査官は全員街頭へ出て、整備不良車、不法改造車の徹底取締りをやらせる。これによって全国の路上から暴走族は消滅してしまうのである。

以上です。宜しくお願い致します。

全日本ドライバースクラブ
代表 岡田 三 男

TEL (0246) 68-4627 (アサ6時～ヨル6時まで)
FAX (0246) 68-2260

全日本 ドライバースクラブ

比例代表は
「ドライバー」と
お書き下さい。

三度の国会決議を無視した米部分自由化合意、そして、すべての農産物が総自由化されるWTO体制、このままでは日本の農業は壊滅です。

農業つぶしちゃいかんです 食と環境を守ります

- お金が支配する社会よりも、もったいのちを大切にしたい。
- 既成の政党に不満/生活者の声を国会に反映させよう。
- 農を大切にすエコロジー日本を。

農民連合のめざすこと

1. 食料危機を先取り、主食(コメ、ムギ、タイズ)の完全自給を。
2. 自然の大循環を大切にす農の心で、地球の未来を守ります。
3. 消費者と生産者の顔の見える関係で、食の安心、安全を実現します。
4. 国民的合意で農産物の価格安定を実現します。
5. 大都市集中をやめ、みどりあふれる国作りをめざします。

■政治を変えろため、ボランティア参加と協力金をお願い。
郵便振込/00700-4-18712 詳しい資料はこちらへ 〒920-03 石川県石川郡高橋村榎原二の10

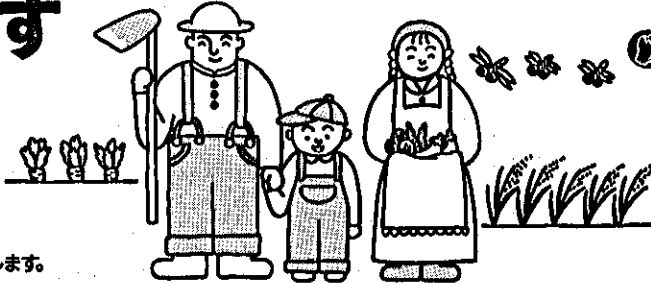

比例代表制候補者	
国民連合 女性がいきいきと暮らせる農村を/ ①奥野美代子(53歳)福岡県飯塚市 福岡県結核青年婦人会顧問委員長	米作農家 農業のすばらしさを子供へ伝えたい。 ②佐藤昭治(67歳)秋田県大滝村 秋田県大滝村研修会副会長
国サラ百田 会社をやめて田舎で百姓をやろう/ ③宮本麗吾(57歳)石川県高橋村 農民連合代表、大阪電話メーカ一退職後 百姓一役の黒島越村で農業を20年	国行農家 農民に夢を/国民に安心を/ ④木永直治(43歳)熊本県合志町 熊本アグリネットワーク事務局長 米・麦・タバコ農家

比例代表は(略称)農民連合とお書き下さい

みどりといのちの市民・農民連合

新党さきがけ選挙公約

- ◆政治機能の強化
官邸機能を強化し、政治のリーダーシップを強めます。
- ◆行財政改革への挑戦
時代に対応する効率的・民主的な行政に向けて強力に行政改革を進めます。
- ◆政治改革の推進
政治家自身の自己改革を進めながら、国民から信頼される政治への改革を目指します。
- ◆国連改革の実現
積極的に国連の大改革を固くとも、我が国の特質を活かした国際貢献を進めます。
- ◆質実剛毅の実現
大量生産、大量消費、大量廃棄の社会を見直し、美しい地球を未来世代に引き継ぎます。
- ◆教育の見直し
新しい時代に対応できる人づくりに向け、教育のあり方を抜本的に見直します。
- ◆豊かな国づくり
「計画なくして開発なし」の原則を掲げ、安全で安心できる国づくりを行います。
- ◆活力ある福祉社会
活力を生み出す福祉社会を実現し、少子・高齢社会に積極的に挑戦します。
- ◆経済改革と雇用創出
規制緩和を推進し、新時代に向けた雇用・経済の構造改革を進めます。
- ◆魅力ある農林漁業
農林漁業の多面的な役割を重視し、魅力のある力強い農林漁業への転換を図ります。

民権 | 政治 | の | 先 | 頭 | に | 立 | つ
新党さきがけ

参議院比例代表には、
「新党さきがけ」または「さきがけ」とお書きください。

民権政治実現のためには、われわれ政党も、政治家も、
そしてあなた自身も意識改革が必要です。

その使命を
必ず果します。

新しい時代の さきがけとなる。



新進改革
自・社停滯

新しい日本を
つくり直します。

充実日本宣言



新進党党首 海部俊樹

政治、産業、こころまで空洞化がささやかれる今、私たち新進党は、これからの充実日本を築く7つの特別公約を宣言します。この特別公約は、今後3年間でその実現に取り組み、国民の皆様にお約束するものです。ゆとりとるおいに充ちた新しい日本へ。新進党はためまざる改革に挑戦します。

政治と行政を改革します

参議院議員を200人にし、比例区選挙を見直します。また大臣ポスト20を16に減らします。景気を回復します

景気を回復します

景気を回復させ3%成長、1ドル1100円をめざし、「300万人雇用創出計画」を策定し、中小企業と雇用を守ります。

公共料金を凍結します

公共料金の凍結、規制緩和、内外価格差の半減で物価を引き下げます。

教育を改革します

「中学・高校の一体化」と「30人学級をすすめ豊かな心を育てます。

安心・安全な社会をつくり直します

災害対策基本法の抜本改正を行うとともに、安心・安全の社会づくりを推進します。

魅力ある農業に再生します

1年以内に「新しい食料・農業・農村基本法」(仮称)を制定します。

豊かな老後を築きます

地域介護システムの確立、生きがい雇用の確保で、豊かな老後を築きます。

井藤士	大森	礼子	46	新
扇	千景	62	現	
益田	洋介	49	新	
寺崎	昭久	59	現	
加藤	修一	47	新	
田村	秀昭	62	現	
水島	裕	61	新	
海野	義孝	59	新	
足立	良平	59	現	
但馬	久美	51	新	
こぐれ	山人	67	現	
福本	潤一	46	新	
友部	達夫	66	新	
今泉	昭	61	新	
渡辺	孝男	45	新	
畑	恵	33	新	
戸田	邦司	60	新	
星野	朋市	63	現	
松崎	俊久	65	新	
金石	清禅	56	新	
小林	俊博	47	新	
篠田	榮太郎	57	新	
小森	良章	62	新	
市川	宏	52	新	
林	順一郎	60	新	
前橋	通雄	52	新	
今野	竹治	50	新	
安達	裕志	50	新	
半田	善三	44	新	
及川	敏章	38	新	

略称は「新進」。
ひらがなで「しんしんとう」 比例区は
「しんしん」でも結構です。

しん しん とう
新進党

(5)

スポーツ平和党 <略称、スポーツ>

国の危機管理能力の欠如の中で、震災への不安、続発する犯罪への社会不安、また、国民不在の政治への不満が渦巻いている。国民はこの様々な社会のあり方、政治に怒っている。この怒りを政治を変える力とするために、全国から怒りのファックスを募集します。(FAX 03-3479-9993) 政治に無関心な方に訴えたい。あきらめ、絶望するのはまだ早い。スポーツ平和党は国民の怒りを力に、政治を動かす力にしたい。国民投票法の制定を目指す選挙政策は皆さんの声が直接政治を変える力となります。

<比例代表区名簿登載順位> 1位 猪木寛至 2位 上田哲 3位 林雅之

<選挙公約>

1. スポーツ交流を通じて世界平和の実現をめざす。
2. 談合政治、政治不信を無くし、民主主義を取り戻すために国民投票法の制定を実現する。
3. アジア・アフリカの感染症の子供達をワクチン治療で救済する。
4. 未来を担う子供達と国民の健康を守り発展させるためにスポーツ省の設置をめざす。
5. NGO、ボランティアを育成、バックアップする公的助成・支援を積極的にすすめる。
6. 環境破壊に対する規制・罰則の強化、植林などの自然保護の法制化を実現する。
7. 海外在住者の投票権を保障する法制化を実現する。
8. 海外人道緊急援助隊をODA予算を投入して設置する。
9. 消費税の撤廃。
10. 震災等危機管理体制の強化、緊急援助隊の結成。

政・官・金融機関の癒着に

怒り

なめたらアカンデ
どこまでナメルンヤ
なめるんやったら
エエとこナメテンカ

エエかげんにセイヤ
どこまでナメクサルンヤノ
今イルンヤ
素人の政治がノ

雑民党の政策

健康は金で買えない宝物である
雑民党の政策は
皆様の健康を守ることです

その政策としての重点は

- 一、乱脈融資と癒着を徹底的に究明します
- 一、緊急円高対策・円高対応の雇用対策も推進します
- 一、中小企業者救済の特例措置を講じます
- 一、第二衆議院化した参議院を本来の使命に改革する
- 一、老人医療の完壁を徹底する
- 一、介護保険の合理化のため公費で民間保険の導入を考慮する
- 一、医療費軽減と難病治療のため尿療法
- 一、の導入を指導する
- 一、医療費軽減と難病治療のため尿療法
- 一、の導入を指導する
- 一、常設空中消防隊の訓練、震災対策と地震予知体制の強化を計ります
- 一、航空機、登山家に、無線発信機の携帯義務化の促進
- 一、サリン等、薬物に関する法を強化します
- 一、現行の不備のある法律の改正を促進する

比例代表「全国区」

名簿順位一番

中尾良一

三番

東郷健

投票は

雑民党

ざつみんと書いて下さい。

●知らなければならない表現の自由を国際人権規約第19条第2項「全ての者は表現の自由について権利を有する。この権利には、口頭、手書き若しくは印刷、芸術の形態又は、自ら選択する他の方法により、国境との関わりなく、あらゆる種類の情報及び考えを求め、受け及び伝える自由を含む」

参議院議員通常選挙

7月23日投票日

比例代表選挙
政党等に投票します。

投票用紙(白色)には、政党等の名称
または略称を記入してください。

ご存じですか。 参議院の選挙制度。

選挙区選挙
個人に投票します。

投票用紙(うすい黄色)には、候補者の
個人名を記入してください。

●投票時間

投票時間は、午前7時から午後6時までです。
ただし、市町村の一部の投票所では、投票時間を変更していますので
注意してください。

●不在者投票

投票日に、やむを得ない事由で投票できない人は、あらかじめ、各市町村の
選挙管理委員会にて不在者投票をして、棄権しないようにしましょう。

投票は 明日を拓く 第一歩

参議院比例代表選出議員選挙公報

平和・市民です。

私たちは、大組織や利権とは無縁の、日本で初めての市民政党です。私たちの仲間の議員たちは、小選挙区制導入という悪夢のような大合唱にも孤立をおそれず反対し、コメ自由化にも「ノー」をつらぬきました。筋を通すことが政治家としての責任と考え平和・市民をスタートさせたのです。まもなく21世紀。世界と日本は、地球の平和と環境を守り人類が共に生きるために、大きく変わらなければなりません。私たちの大切な平和憲法とともに、武力によらない平和を求め、市民の手で環境といのちを守る政党、それが平和・市民です。

ひとり、ひとりが共に創りだし、育てていく政党。

平和・市民

ホットライン FAX専用 ☎ 0120-88-9216



國弘正雄 (参議院議員) 阿部知子 (小児科医) 中北龍太郎 (弁護士) 有川正沙子 (作詞家)

がんばれ、平和憲法。

平和・市民はめざします。

- 子どものいのちと輝く瞳を大切に、教育を国家から市民の手に
- 女性の時代をつくり、障害者・外国人が共に生きる社会を
- 公的介護サービス・年金・国保の充実で豊かな老後を
- 住宅や福祉など内需主導の経済で、景気回復・雇用確保を
- 食糧自給は先進国の常識、農林漁業の振興で豊かな地域社会を
- 直接税中心・資産課税の適正化で公平・公正な税制を
- 長良川河口堰は利権の象徴、情報公開で公共事業見直しを
- 都市計画の権限を市町村に、住民参加で防災と緑のまちづくりを
- プルトニウム利用をやめ、脱原発で地球環境の保全を
- 軍縮と非軍事の国際協力、戦後補償でアジアの人々との共生を

参議院比例区選挙は 平和・市民と書いて下さい。

● 私たちも応援します ●

今井通子 (民主党)	色川大吉 (民主党)	宇都宮徳馬 (新参議院議員)	内海愛子 (東京大学大学院教授)	小森龍邦 (参議院議員)	佐高信 (参議院議員)	藤原一 (政治学者)
高木敏子 (民主党)	高島忠夫 (俳優)	辻元清美 (市民運動家)	外口玉子 (社会福祉法人理事長)	豊田利幸 (名古屋大学名誉教授)	鳥飼政美子 (内科医)	中島通子 (弁護士)
服部公一 (作家)	広瀬隆 (作家)	福島瑞穂 (参議院議員)	三木隆子 (三木元首相夫人)	毛利子来 (小児科医)	山崎朋子 (作家)	山中恒 (漫画家)

〒102 東京都千代田区麹町4-5 第7麹町ビル36号 TEL.03(3222)6680 FAX.03(3222)3961

EU 欧州連合(現15か国)がUFO会議開催

● UFOセンター設立を要請 (議会議員提案)

同委員会は欧州UFO観測センターを設立して欧州連合の一環で、科学研究所によるUFO目撃データを集積することを提案、フランスのトゥールーズにあるCNES内のセプテ宇宙研究ユニット(フランス国家の出資で作られた大気圏再突入現象観測局)を、正式の全欧州UFOセンターにすることを要請している。

同委員会は、ソビエト連邦の所見を重視、セラが過去十五年間で三〇〇件のUFO目撃例を報告しており、四〇％は容易に科学的説明がつかないとしている。SOBEPsというヘルギーのUFO研究所が、憲兵隊の報告にもつき二五〇〇件のUFO目撃例を報告してきた。また、九二年イタリア空軍では三二件のUFO目撃例を報告しているとし、「科学者は、まだこれらの事件を調べて調査する必要がある」と同報告書の中で述べている。

欧州議会エネルギー・研究・技術委員会は、欧州は内向きの見方を止めて、新しい潜在的隣人のほうに目を向けるべきだと強く主張している。

● UFO報告書の作成 (委員会採択)

一九九一年一月二日、欧州議会で議長は、「UFOのための欧州連合観測センター」の設立に関するティールボ氏(欧州議会社会党議員)による決議のための動議を、エネルギー・研究・技術委員会に送付したことを報告した。

同年一月二九日、委員会はUFO報告書の作成を決定し、報告者にレンツェ氏(欧州議会社会党議員)を指名した。その後委員会は七回にわたりこのUFO報告書草案を検討、最終回の一九九三年十二月の会合で委員会は、UFO決議のための動議を全会一致で採択。委員長に対し、このUFO決議を欧州委員会、欧州閣僚評議会、委員会フランス代表、およびトールズ氏の国立宇宙研究センター(CNES)に転送するよう指示した。

● 小惑星に基地の可能性 (英新報道)

ブリュッセル発、コブリュッセルはUFOを監視し続ける。「欧州議会は第三種接近遭遇と取組む」と、当時のイギリス各紙はこのニュースを報じている。それによると――

「異星人が小惑星の中に基地を設立した可能性を排除すべきではない」と述べた公式のUFO報告書が、欧州議会エネルギー・研究・技術委員会に提出された。同委員会の報告者(委員会報告作成の責任者)は、イタリアの有名な核物理学者で欧州議会社会党議員のトウリョ・レンツェ氏。

ヨーロッパのEU本部が日本の「同盟国」のUFO党(略称UFO)に提供、UFO党が早稲田大学UFOセンターにおいて資料再確認

EU本部が提供したUFO資料の一部

欧州議会・エネ委で「全欧UFOセンター」創設合意 遅れた日本!

公約死守

いま、政治の本流が受継がれます。

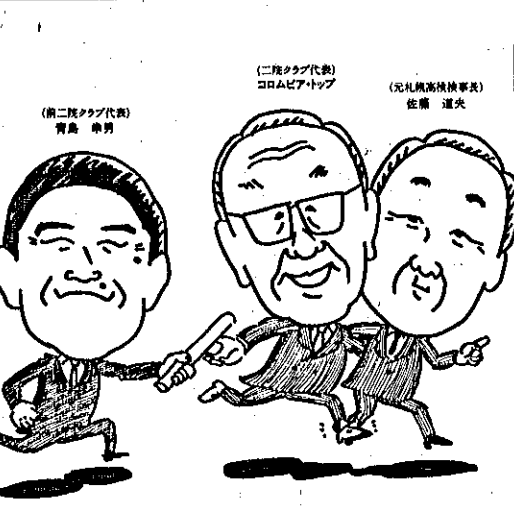

二院クラブ

政党の支配下にその意義を失った参議院をよみがえらせる

市民の立場で政治を考える仲間

- ① 佐藤 道夫 (62歳) 元札幌高検検事長
- ② コロムビアトップ (73歳) 二院クラブ代表 参議院議員
- ③ 青島 美幸 (36歳) 作家
- ④ 森田浩一郎 (69歳) 元日本郵政 常任理事
- ⑤ 吉村 成子 (41歳) 医師

参議院比例代表区

代表 志良以 榮

いま、ひとり一人が新しい風

私たち国民党は新しい時代21世紀をみつめ全力をつくします

金権腐敗政治の完全追放/政治改革の推進/地方分権・道州制の導入/所得税・相続税の廃止/はじめのない明るい教育/緊急地震防災対策

略称(国民)

国民党

この選挙公報は、名簿届出政党等から提出された原稿をそのまま写真製版して印刷したものです。

(8)

世界浄霊会の憲法は 法二章
一、人畜に害を与えず。
一、人畜に益を与える。

世界浄霊会は、この二章の発行で、
健・富・和の地上天国世界の建設を目指しています。

最初の比例代表選挙以来、世界浄霊会は、この地上に
起ると予想される、人間たちの大試練「大浄化時代」
最後の審判期」の到来を警告しながら、地上天国世界へ
の道標を立てお知らせしてきました。
今回の参院選でも、前四回と同様に、と居ります。新
たに「大審判」へ入ったことの実感を得て居りますので、
「二者択一」の重大決意の決定が必須と考へ、皆さんの
決意を決める道標と警告を知らせます。

一、生存革命の実現

空気・水・土、そして人間の清
浄化は汚染の元凶の有害薬剤、
農薬・化学肥料・除草剤・殺虫剤・消毒剤・食品添加物、そ
して最も恐るべき、副作用必然の医療用薬剤等の使用禁
止。人間と環境浄化の「決め手」浄霊法の「実行

二、医学革命の実現

医療保険行政の根本的改革の推進
濃厚医療、高濃度、検査漬け医療の元凶、悪法「国民
健康保険法」の抜本的改正を推進、国民皆保険のかけ声
での強制加入による経済負担を、任意加入の自由なる裁
量に委せて軽減し、国民皆医療費の削減を図りつつ、国
家経済への重圧を排除する。

基本的人権の最低を保障

個人の肉体と生命の
保持に、個人の意志に
基づいての医療機関選択と医療方法の自由なる選択を常
態とする。同時に、個人の尊厳はこれを犯すべからざ
るものと認識して、実験動物的な医療、検査の皆無を現
在の医療機関全般へ求める。

薬害の完全な防止

医療用薬剤、防疫用薬剤、保
険・栄養剤等及び検査用薬剤等
ふくめて人体に対して使用するすべての薬剤は、必ずそ
の薬剤の持つ特性により人体に影響を与える事は確実で、
その薬害の完全なる防止は、これら薬剤の不使用が必須
の要件である。

三、特に今回は日本接骨師会の主張する

「柔道整復師法を改正し、その身分の確立を図る為」

イ柔道整復師法第十七条の撤廃
ロ療養費による委任制度を撤廃し、
診療報酬制度の確立を図る

四、自然からの大警告

薬剤多用で薬害に屈して減るか浄霊法の発行で
薬害を浄化して生きるかこれはあなた自身が決めて
ください。

平成七年七月

平成維新の大業・生存革命を推進する

世界浄霊会

略称 浄霊会

〒153 東京都目黒区中目黒三―一四―二

日 月 地 亭 内

J・B日本接骨師会推薦

(略称)



新時代党

比例代表は
新しい時代をつくる党

女性でできることは
女性の手で

国会議員の半数は女性がやりました

わたしたちの政策

わたしたちは、国民一人ひとりとの対話の中から、生活
の中のムリ・ムダをなくし、生活に密着しているゴミ・
水・エネルギーの問題で、誰にでも、すぐにできること
から取り組んでいき、人間社会を和やかに、より豊かに
することを目的としています。

ゴミ



ゴミは出さないことを基本に考
え、使い捨て社会で忘れがちな
モノを大切にすることをとりもど
し、限りある資源を大切にしてい
きます。

水



水は無敵ではなく、限りあ
ることを自覚し、節水に心
かけ、生活排水で川を汚さ
ないように工夫をしていき
ます。

エネルギー



エネルギーは、節電することを基
本に考え、ときは電気にあた
らずに自分にできることをして、
省エネを心がけ無駄なエネルギー
消費をなくしていきます。

宣誓。

わたしたちは
フェアプレーで
政治します。

さわやか新党

わたしたちは、スポーツと文化の振興を通じて
夢とパワーのある日本の将来を築くためにベストを尽くします。

さわやか新党9つの提案

- ① 都市博覧会中止が決定した臨海副都心を
スポーツ、健康、出会いを目的とした「さわ
やかスポーツの森」や「文化とマルチメディア
の広場」に。
- ② 居住用住宅ローンの全額所得控除を。
- ③ 2004年のオリンピック開催を関西地区
で。
- ④ 全国の公共施設施設を24時間利用可能なス
ポーツ・文化施設として開放し、地域スポー
ツの拠点に。
- ⑤ 地域スポーツクラブにスポーツ指導員や志
願公務員、教員、医療関係者などを採用し安
全管理と雇用の促進を図る。
- ⑥ コンクリート化された学校のグラウンドを芝
生化し、安全で快適なスポーツ施設に。
- ⑦ 国連の求めに応じて、被災地や避難所の子供
たち、弱者に対して、スポーツ・文化PKO
による心と体のケアを提案。
- ⑧ 学校を災害センターにし、飲料水・食料・
電源を常時確保する。
- ⑨ 豊かな心をほぐす芸術・文化振興のため
の財源確保。

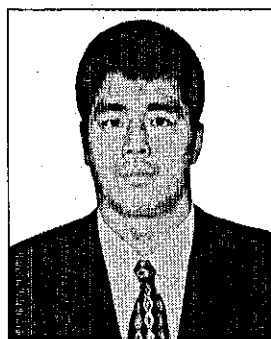

高田延彦



小林繁

高田 延彦	須田 満	鈴木 健	金森 仁	小林 繁
渡邊 長武	山中 毅	山下 典子	濱野 壹	五味 典雄

比例名簿記載者(順不同)

比例区は「さわやか新党」(略称:さわやか)とお書きください。

さわやか国民会議は、「さわやか新党」を応援します。

さわやか新党：〒100 千代田区永田町2-10-2 秀和永田町TBRビル805 TEL.03-3503-6700

日米交渉の妥結は、日本に失業をもたらします。

日本はいま、3.2%という高い失業率に見舞われています。自民党は政権を復帰してから、私たちの将来にとって大切な年金などの公的資金を、パブコ企業や銀行の援助や株面対策に使おうとしています。社会党も首相の座を守るため、日米交渉ではさっとアメリカに妥協し、60万台以上の車の米國運地生産、おまけに米國部品を大量に買収約束までしてしまいました。勤労者の代表の社会党が自動車産業で働く人々を見捨てたのです。さきかけの大臣は見守るだけ、新進党も思慮と責任を思いきり攻撃すればいいのに……。

政党や官僚に見放された私たちの不安な将来を無視するように、規制大好きな政府は新しい産業の芽をつみ、相変わらず赤字国債をたれ流して、公共土木工事で国土破壊を続けています。このため現在45歳より若い人たちが過剰する頃には年金も福祉も減らされており、ただただ、働き盛りのときに、その負担を強いられる空しさだけが残るのです。

政党や政治家や官僚たちを信頼できない無党派のあなたを、いったい誰が代弁してくれるのでしょうか？ 無党派のあなたはしっかりとした考えを持っています。自分たちの本当の利益を命がけで守ってくれる政党がないから、どの政党にも投票する気にはなれないのだ……。

今回も違います。政策提言型市民運動を根拠強く続けてきた「平成維新の会」が、あなたの代表として国会に挑むときが来たのですから！

平成維新の会 基本政策

いい国をつくらう

いまの日本は、もっと良くなるはずですよ。

- 特定の組織票に支えられた既存の政党に代って、はっきりとした実現可能なビジョンを掲げ、実行力のある政治集団を目指します。
●2005年までに、将来の日本を担う30歳代の人々が納得のいく、いい国づくりを目指します。

いい生活を実現しよう

生活の質を高めても、コストはもっと低くなるはずですよ。

- 国政から隠しごとをなくし、生活者最優先の政治を目指します。
●生活者の主権を確立して、利権団体・圧力集団に支配された政治を、私たちの手の届くところに引き戻します。

世界と仲良くしていこう

日本は、もっと世界に貢献できるはずですよ。

- 外交を利権団体から切りはなし、民間・地方・個人のレベルでの直接の交流を実現し、世界から尊敬される日本を目指します。

- 当会の政策資料をご希望の方は「関連出版物一覧」をご請求ください。
●協力金のお願い 当会の趣旨に賛同される方は、ご協力をお願いします。
●「大前研一通信」発行中 月2回FAXでタイムリーに大前研一から皆さまへお届けする政策・経済の情報誌です。
お問い合わせ/TEL:フリーダイヤル0120-146086 FAX:03-3263-2430

ついでに。いい国をつくらう。

いま、生活の中から立ち上がった、10人の仲間たち。

大自然の中で、少年少女の夢を育て続ける男がいる。スポーツの国際舞台で、日本の可能性を見守ってきた女がいる。地域のために汗を流す夫がいれば、住宅事情を嘆くDINKSの妻もいる。父は大震災の現場で中央集権の無策を憤り、母は子供たちのために日本の将来を憂えてみせると決心した。それぞれの人生を歩んできた、30代中心の若い仲間が、いまここに集まり、あなたとおなじ思いを国政につづけます。いい国をつくらう。いっしょにやろう。力を合わせれば、私たちの夢はきっとかなうはず。心と心で結ばれた、仲間どうし。みんなで、日本を変える大きな流れをつくらう。

Portrait grid of 10 candidates with names and short bios. Includes names like 大前研一, 三浦雄一郎, etc.

元祖無党派 平成維新の会 いしん. Includes slogan and contact info.

日本福祉党 (ふくし) advertisement. Focuses on welfare, elderly care, and disability support. Includes candidate photos and party details.

略称 新自由 (New Liberty) advertisement. Lists policy points like salary tax reduction, consumption tax reform, and disaster prevention.

この選挙公報は、名簿届出政党等から提出された原稿をそのまま写真製版して印刷したものです。

すすめます 3つの改革

この2年間、「政界再編」の名で日本共産党以外のすべての党が自民党政治に仲間入り、政治の中身は「オール与党」に。消費税増税、年金改悪、コメ輸入自由化などが、公約をふみにじって強行されました。

阪神大震災や異常円高などにも、まともな対策はなんらとられていません。「オール与党」政治をこのままつづけていいのか——これが問われているのではないのでしょうか。

1 日本経済に民主的ルールうちたて 豊かさ実感できる社会へ

- 大企業の「もうかりさえすれば、あとは野となれ山となれ」という身勝手をおさえ、国民本位の経済にきりかえます。
- 異常円高を是正するために、低賃金や下請けいじめなどをテコにした大企業の大規模輸出体制にメスをいれ、米国にドル安容認政策をやめるよう求めます。
- 値上げなど国民の購買力をたかめ、不況を打開します。
- 主食・コメをまもるために、WTO協定の改正を提案します。
- 日割の農家を切り捨てる「新農政」のおしつけでなく、家族経営をまもり発展させます。
- 消費税の大増税をくいとめ、廃止をめざします。
- ホームヘルパーの大増員など高齢者福祉を実現させます。

2 従属でもなく、敵対でもなく 対等・平等・友好の日米関係へ

- 戦後50年たつのに、米軍の基地がある異常な状態をあらためさせます。
- 軍事費削減、日米共同演習の中止、基地撤去などをめざします。
- コメ輸入自由化、食品安全基準の緩和などアメリカのおしつけ、それにいいなりの政治をただします。
- 日米安保条約をなくし、対等・平等の友好条約をむすびます。

3 人間尊重の社会へ 日本の「世直し」を

- 震災、オウム、「いじめ」——人間があまりにも粗末にされています。人間尊重の世直しをすすめます。
- オウムの強行を許さず、宗教法人法で解散させるべきです。
- 学校教育の中心に「人間を大切にすること」をすえ、いじめ問題の解決をめざします。
- 地震に強い国土づくり、消防力の強化、地震観測と予知の体制強化をすすめます。

国民の立場で スジを通す党です

公約をまもる 汚れたカネは受けとらない

日本共産党

日本共産党が名前を大切にしているのは

日本で政党が名前を変えるのは、大きな誤りをおかした時です。50年前、侵略戦争に協力した諸党（自民、社会、新進、さきがけの先輩たち）は、戦後、名前を変えて出直しました。

日本共産党は、党をつくって73年、ときにはまちがひもありましたが、だいいじな問題で国民を裏切ったことはありません。「日本共産党」の名前には、自由、平和、民主主義のためにたたかた日本の良心がこめられています。

信頼 革新



フレッシュ・多彩

「日本の世直し」をすすめる、各界・各層のエキスパートが勢ぞろい。「オール与党」のゆがんだ政治と正面から対決する知恵と力、勇気をもったベストメンバーです。

全国どここの一票も無駄につながらず。支持をお広げください。

参議院比例代表選挙候補者名簿				
元労働大臣の秘書 会連合会の第一人者 橋本 教 はしもと けい 参議院議員三選、 弁護士	労働政策・女性差別 撤廃の推進 吉川春子 よしかわ はるこ 参議院議員二選	日本の農業・漁業再興に 情熱をこめて 須藤美也子 すどう みよこ 党首・漁民局長	長年、平和運動の 先陣を切る 笠井 亮 かさい りょう 参議院議員一選、 参議院・外交副委員長 選挙区対策責任者	新・労働・農業立派な 活躍 筆坂秀世 ひしざか ひでお 参議院議員一選、 参議院・外交副委員長 選挙区対策責任者
ヒロシマの心を 国民に届けて 林 紀子 はやし のりこ 参議院議員一選	産業界、福祉充実で 働き盛り 菅野悦子 すがの えつこ 参議院議員(一期)	オウム問題で 国会を揺るがす 日隈威徳 ひくま いでく 元参議院議員責任者	労働政策推進に 力をつくす 碓田のぼる うすだ のぼる 参議院議員一選、 参議院・外交副委員長 選挙区対策責任者	スポーツの民主的発展 に力をつくす 栗岩恵一 あしいわ けいいち 参議院議員一選、 参議院・外交副委員長 選挙区対策責任者
中小企業の発展と 生活のほのめし 斎藤 保 さいとう たけし 完全高専常任理事	参議も期待もたす 世直しをすすめる 奥村明春 おくむら あきはる 和歌山生協参議院 議員	カローンなど 世界の車をつくる 佐藤謙淳 さとう けんじゅん 参議院議員一選、 参議院議員責任者	参議院の自由と平和で 活躍 川瀬武衛 かわせ たけゑ 参議院議員一選、 参議院議員責任者	労働運動で活躍、 国際活動で活躍 高原美佐子 たかひら みさこ 参議院議員一選、 参議院議員責任者
参議院から大企業の 発展をすすめる 川原たかのぶ かわはら たかのぶ 参議院議員一選、 参議院議員責任者	労働運動の発展、 参議院議員としての 活躍 湯浅 晃 ゆあし 晃 参議院議員一選、 参議院議員責任者	参議院議員として 活躍 佐藤道子 さとう みちこ 参議院議員一選、 参議院議員責任者	参議院議員として 活躍 今村順一郎 いまむら じゆんいちろう 参議院議員一選、 参議院議員責任者	参議院議員として 活躍 渡辺洲平 わたべ しゅうへい 参議院議員一選、 参議院議員責任者
参議院議員として 活躍 宮本岳志 みやもと たくし 参議院議員一選、 参議院議員責任者	労働・参議院議員として 活躍 小林亮淳 こばやし りやうじゆん 参議院議員一選、 参議院議員責任者	参議院議員として 活躍 丸山慎一 まるやま しんいち 参議院議員一選、 参議院議員責任者	参議院議員として 活躍 増田 紘 まくだ ひろし 参議院議員一選、 参議院議員責任者	参議院議員として 活躍 小泉親司 こいずみ ちかし 参議院議員一選、 参議院議員責任者

戦後50年。だれが歴史をすすめたでしょうか
主権在民
侵略戦争反対
つらぬいた党です

戦後50年。日本がおこなった戦争が侵略戦争だったと明確にし、反省と謝罪が必要です。国会の戦後50年決議は、「どの大国もやっていたこと」と侵略戦争を合理化したもので、天皇制反対、主権在民などをかけた唯一の政党です。その主張は、戦後の憲法に実り、いまに生きる礎打ちをもっています。

大国の横暴をゆるさぬ
自主独立の党
です

日本共産党は、旧ソ連にたいして、「他国を侵略し、国内では民主主義をふみつぶすような国は社会主義ではない」「あなた方はニセモノの共産党だ」と正面から批判、ソ連の崩壊を大歓迎した自主独立の党です。

アメリカいなる日米関係が問われているいま、自主独立の立場は、日本の政治、外交にとってますます大事です。

比例代表選挙は日本共産党とお書きください

略称 共産党

この選挙公報は、各薄届出政党等から提出された原稿をそのまま写真製版して印刷したものです。