



## 青森県感染症発生情報 (2024年第11週)

### I 第11週の発生動向 (2024/3/11~2024/3/17)

- インフルエンザについては、東地方+青森市保健所管内及び上十三保健所管内で**警報**が継続しています。また、弘前保健所管内、三戸地方+八戸市保健所管内、五所川原保健所管内及びむつ保健所管内では**注意報**が継続しています。
- 咽頭結膜熱については、三戸地方+八戸市保健所管内で**警報**が継続しています。
- 水痘については、むつ保健所管内の定点当たり報告数が新たに**注意報**レベルとなりました。

### II 第11週五類定点把握対象疾患

※記載データは、速報値です。

青森県内の保健所管内、定点(医療機関)数、警報・注意報については青森県の感染症発生状況 TOP ページをご覧ください。

は警報、 は注意報。「空欄」: 患者報告無し。

		東青 (東地方+ 青森市保健所)		中南 (弘前保健所)		三八 (三戸地方+ 八戸市保健所)		西北 (五所川原 保健所)		上北 (上十三保健所)		下北 (むつ保健所)		青森県計		前週 からの 増減 数	
		数	人/定点	数	人/定点	数	人/定点	数	人/定点	数	人/定点	数	人/定点	数	人/定点		
小児科 内科	インフルエンザ	387	32.25	216	18.00	179	14.92	141	20.14	235	26.11	136	22.67	1294	22.31	85	
	新型コロナウイルス感染症※	116	9.67	116	9.67	76	6.33	122	17.43	60	6.67	69	11.50	559	9.64	-50	
小児科	RSウイルス感染症					1	0.14			1	0.17			2	0.05	1	
	咽頭結膜熱	4	0.57	10	1.25	18	2.57			5	0.83	6	1.50	43	1.16	-13	
	A群溶血性レンサ球菌咽頭炎	32	4.57	35	4.38	17	2.43	24	4.80	8	1.33	13	3.25	129	3.49	-24	
	感染性胃腸炎	20	2.86	16	2.00	25	3.57	15	3.00	9	1.50	6	1.50	91	2.46	-11	
	水痘									1	0.17	4	1.00	5	0.14	-4	
	手足口病															-2	
	伝染性紅斑															0	
	突発性発しん	1	0.14	1	0.13	3	0.43			1	0.17			6	0.16	-2	
	ヘルパンギーナ												2	0.50	2	0.05	2
	流行性耳下腺炎	1	0.14											1	0.03	0	
眼科	急性出血性結膜炎															0	
	流行性角結膜炎					4	2.00							4	0.40	-1	
基幹	感染性胃腸炎(ロタウイルス)															0	
	クラミジア肺炎															0	
	細菌性髄膜炎					1	1.00							1	0.17	1	
	マイコプラズマ肺炎											3	3.00	3	0.50	0	
	無菌性髄膜炎															0	

※新型コロナウイルス感染症については、青森県庁ホームページ「新型コロナウイルス感染症について」をご覧ください。

(<https://www.pref.aomori.lg.jp/soshiki/kenko/hoken/covid19.html>)

また、新型コロナウイルス感染症の発生状況に関しては、保健衛生課 (TEL:017-734-9871) にお問い合わせください。

## 感染症の窓

### 麻しんが疑われる場合の対応

麻しん(はしか)は、麻しんウイルスに感染して起こる急性の全身感染症で、感染すると約10日後に発熱や咳、鼻水といった風邪のような症状があらわれます。2~3日熱が続いた後、39℃以上の高熱と発疹があらわれ、肺炎や中耳炎を合併することがあります。

麻しんウイルスは、感染力が非常に強く、簡単に人から人に感染しますので、麻しんの疑いがあり、医療機関を受診する際は、周囲への感染を防ぐため、以下の点に注意する必要があります。

(1) 発熱、発疹などの麻しんを疑うような症状があり、医療機関を受診する際には、**受診前**に麻しんの疑いがあることをかかりつけ医又は医療機関に**電話等で伝え**、受診の要否や注意点(受診時刻、受診経路、到着時の連絡方法等)を確認してから、その指示に従ってください。医療機関の受診時には、ワクチン接種歴の確認が行われますので、受診前に母子健康手帳等で確認しておきましょう。

(2) 周囲への感染を防ぐため、医療機関への移動には、マスクを着用し、公共交通機関等の利用を可能な限り避けてください。

○詳しい情報はこちらをご覧ください。

☞ [麻しんについて\(厚生労働省 HP\)](#)



厚生労働省

「麻しん(はしか)」  
の感染事例が報告されています!

海外渡航後の感染、また国内での感染にも注意が必要です。

感染経路

麻しんウイルスは感染力が非常に強く、空気感染等により、簡単に人から人に感染します。麻しんの免疫が不十分な人が感染すると、高い確率で発症します。

症状

高熱、全身の発しん、せき、鼻水、目の充血など  
肺炎や中耳炎になることがあります。まれに、重い脳炎を発症することもあります。先進国であっても、1,000人に1人が死亡するといわれています。



症状がある場合

医療機関に電話等で麻しんの疑いがあることを伝え以降は医療機関の指示に従ってください。医療機関への移動の際は公共交通機関の利用を可能な限り避けてください。

予防

ワクチン接種が有効です。定期接種対象者(1歳児、小学校入学前1年間の幼児)、医療・教育関係者、海外渡航を計画している方は、予防接種が済んでいるかご確認ください。

※新型コロナウイルス感染症の流行に伴い、接種を延期されていた方は、規定の接種時期ではない時期に接種を行った場合については、定期接種として取り扱われ得ますので、お住まいの市町村にご相談ください。

詳しくはこちら

麻しん 厚生労働省 検索 厚生労働省 麻しんについて



### Ⅲ 全数把握対象疾患

- ・結核(二類感染症) : 五所川原 1 人 (2024 年計 : 17 人)
- ・カルバペネム耐性腸内細菌目細菌感染症(五類感染症) : 上十三 1 人、むつ 1 人 (2024 年計 : 10 人)
- ・クロイツフェルト・ヤコブ病(五類感染症) : 青森市 1 人 (2024 年計 : 2 人)
- ・後天性免疫不全症候群(五類感染症) : 八戸市 1 人 (2024 年計 : 1 人)
- ・侵襲性肺炎球菌感染症(五類感染症) : 弘前 1 人 (2024 年計 : 4 人)
- ・百日咳(五類感染症) : むつ 1 人 (2024 年計 : 8 人)

### Ⅳ 病原体検出情報

報告はありませんでした。

### Ⅴ 県内インフルエンザ情報 (2024 年第 4 週～2024 年第 11 週)

- ・第 11 週の患者報告数は 1294 人で、このうち迅速診断キットによる型別が報告されているのは 1224 人【A 型 : 53 人、B 型 : 1171 人】でした。

保健所管内別報告数 (人)

保健所名 \ 週	4	5	6	7	8	9	10	11
東地方+青森市	94	98	144	137	126	263	379	387
弘前	112	100	104	76	85	116	197	216
三戸地方+八戸市	80	111	212	232	211	203	191	179
五所川原	41	24	80	57	43	46	98	141
上十三	37	56	68	119	192	204	276	235
むつ	28	36	38	22	41	42	68	136
合計	392	425	646	643	698	874	1209	1294

A 型 (迅速診断キットによる型別)(人)

保健所名 \ 週	4	5	6	7	8	9	10	11
東地方+青森市	68	48	38	7	1	2	1	
弘前	99	56	42	16	8	3	2	4
三戸地方+八戸市	41	20	20	12	4	6	5	8
五所川原	18	5	24	14	4		1	14
上十三	21	15	6	19	7	2	22	21
むつ	18	27	27	7	11	6	3	6
合計	265	171	157	75	35	19	34	53

B 型 (迅速診断キットによる型別)(人)

保健所名 \ 週	4	5	6	7	8	9	10	11
東地方+青森市	16	44	97	125	123	250	365	370
弘前	13	44	62	60	76	113	195	212
三戸地方+八戸市	37	89	192	216	205	197	186	168
五所川原	23	19	56	43	39	46	97	127
上十三	10	39	54	73	176	191	248	189
むつ	1	3	9	12	26	24	50	105
合計	100	238	470	529	645	821	1141	1171

年齢区分別(人)

年齢区分 \ 週	4	5	6	7	8	9	10	11
～5ヶ月	1			4	1		2	3
～11ヶ月	4	5	6	1	1	3	4	15
1歳	9	7	4	6	10	15	23	14
2歳	16	13	13	6	15	13	19	26
3歳	22	12	9	9	14	14	36	32
4歳	18	19	17	16	25	34	53	29
5歳	24	21	28	29	24	40	75	53
6歳	18	11	24	32	40	50	78	102
7歳	20	19	59	62	45	56	100	108
8歳	19	28	55	49	54	76	119	132
9歳	23	35	68	69	60	74	93	121
10～14歳	66	113	207	223	232	332	383	381
15～19歳	44	57	65	57	52	72	103	104
20～29歳	11	16	14	26	25	22	33	29
30～39歳	20	16	17	24	42	30	39	72
40～49歳	20	17	14	7	21	24	29	40
50～59歳	12	4	9	7	12	9	8	17
60～69歳	18	11	16	7	14	3	5	4
70～79歳	13	12	8	5	7	3	6	6
80歳以上	14	9	13	4	4	4	1	6
合計	392	425	646	643	698	874	1209	1294

VI 県内インフルエンザウイルス検出状況（県が指定した医療機関（指定提出機関）の提出検体の検出数）

インフルエンザウイルス		2024年								直近5週間 合計	2023/2024 シーズン 合計
		4週	5週	6週	7週	8週	9週	10週	11週		
提出検体数		2	3	1	0	1	5	2	4	12	43
A型	AH1pdm09	1					1			1	13
	AH3	1	3							0	17
B型	山形系統									0	0
	ビクトリア系統			1		1	4	2	4	11	13
合計		2	3	1	0	1	5	2	4	12	43

注）2023/2024シーズンは2023年第36週（9/4～9/10）～2024年第35週（8/26～9/1）

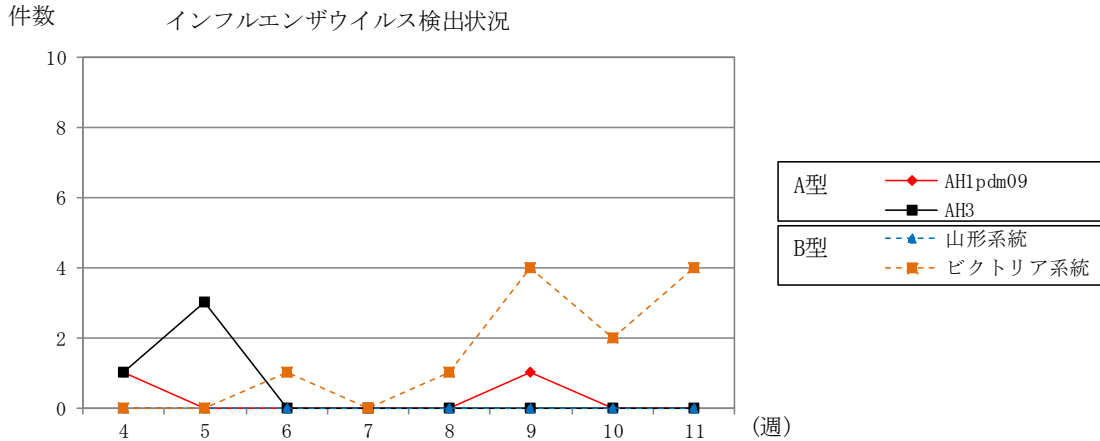

VII 保健所管内別全数把握対象疾患発生状況（2024年第8週～2024年第11週）（人）

週	東青 (東地方保健所+ 青森市保健所)	中南 (弘前保健所)	三八 (三戸地方保健所+ 八戸市保健所)	西北 (五所川原保健所)	上北 (上十三保健所)	下北 (むつ保健所)
8	カルバペネム耐性腸内細菌目細菌感染症1人	カルバペネム耐性腸内細菌目細菌感染症1人				
9			水痘(入院例)1人			
10	レジオネラ症1人	破傷風1人 急性脳炎1人	梅毒1人			百日咳1人
11	クロイツフェルト・ヤコブ病1人	侵襲性肺炎球菌感染症1人	後天性免疫不全症候群1人		カルバペネム耐性腸内細菌目細菌感染症1人	カルバペネム耐性腸内細菌目細菌感染症1人 百日咳1人

第10週に弘前保健所管内で急性脳炎1人の届出がありましたので、追加しました。

VIII 結核(二類感染症)（2024年第8週～2024年第11週）（人）

週	東青 (東地方保健所+ 青森市保健所)	中南 (弘前保健所)	三八 (三戸地方保健所+ 八戸市保健所)	西北 (五所川原保健所)	上北 (上十三保健所)	下北 (むつ保健所)
8						
9	1	2				
10	1					
11				1		

第9週に弘前保健所管内で結核1人の届出がありましたので、追加しました。

**Ⅸ 全数把握対象疾患発生状況（全国-青森県）**（注：発生状況は速報値であり、国内で届出のあった疾患のみを掲載しています）

**全国**（2024年第1週～第10週までの累計）

分類	二類	三類	三類	三類	三類	四類	四類	四類	四類	四類
疾病名	結核	細菌性赤痢	腸管出血性大腸菌感染症	腸チフス	パラチフス	E型肝炎	A型肝炎	エキノкокクス症	エムポックス	回帰熱
累積報告数	2478	8	218	3	1	108	17	1	9	1
分類	四類	四類	四類	四類	四類	四類	四類	四類	四類	五類
疾病名	Q熱	重症熱性血小板減少症候群	つつが虫病	デング熱	日本紅斑熱	日本脳炎	マラリア	レジオネラ症	レプトスピラ症	アメーバ赤痢
累積報告数	6	5	57	25	3	1	4	323	1	94
分類	五類	五類	五類	五類	五類	五類	五類	五類	五類	五類
疾病名	ウイルス性肝炎	カルバペネム耐性腸内細菌目細菌感染症	急性弛緩性麻痺	急性脳炎	クリプトスポリジウム症	クロイツフェルト・ヤコブ病	劇症型溶血性レンサ球菌感染症	後天性免疫不全症候群	ジアルジア症	侵襲性インフルエンザ菌感染症
累積報告数	25	329	5	137	4	36	474	180	6	127
分類	五類	五類	五類	五類	五類	五類	五類	五類	五類	五類
疾病名	侵襲性髄膜炎菌感染症	侵襲性肺炎球菌感染症	水痘（入院例）	梅毒	播種性クリプトコックス症	破傷風	バンコマイシン耐性腸球菌感染症	百日咳	麻しん	
累積報告数	10	526	81	2299	35	14	25	106	11	

**青森県**（2024年第1週～第11週までの累計）

分類	二類	三類	四類	五類	五類	五類	五類	五類	五類	五類
疾病名	結核	腸管出血性大腸菌感染症	レジオネラ症	カルバペネム耐性腸内細菌目細菌感染症	急性脳炎	クロイツフェルト・ヤコブ病	劇症型溶血性レンサ球菌感染症	後天性免疫不全症候群	侵襲性インフルエンザ菌感染症	侵襲性肺炎球菌感染症
累積報告数	17	2	4	10	2	2	2	1	1	4
分類	五類	五類	五類	五類	五類	五類	五類	五類	五類	五類
疾病名	水痘（入院例）	梅毒	破傷風	百日咳						
累積報告数	1	5	2	8						

**Ⅹ インフルエンザ・小児科定点把握対象疾患週別推移**（2024年第11週、ただし全国は前週）

**グラフの説明** ■は2024年青森県、■は2023年青森県、▲は2024年全国

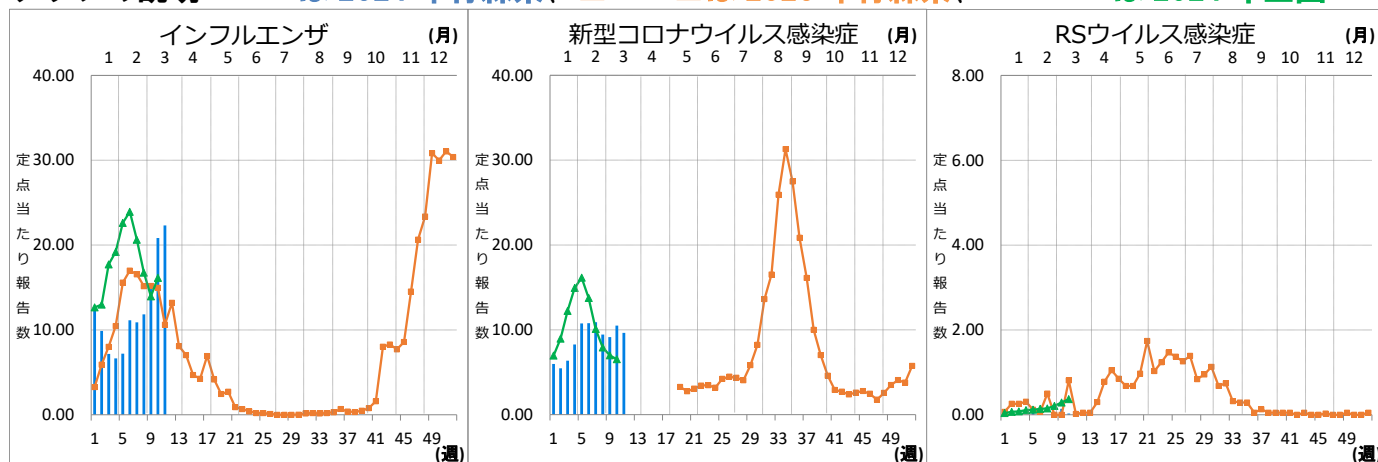

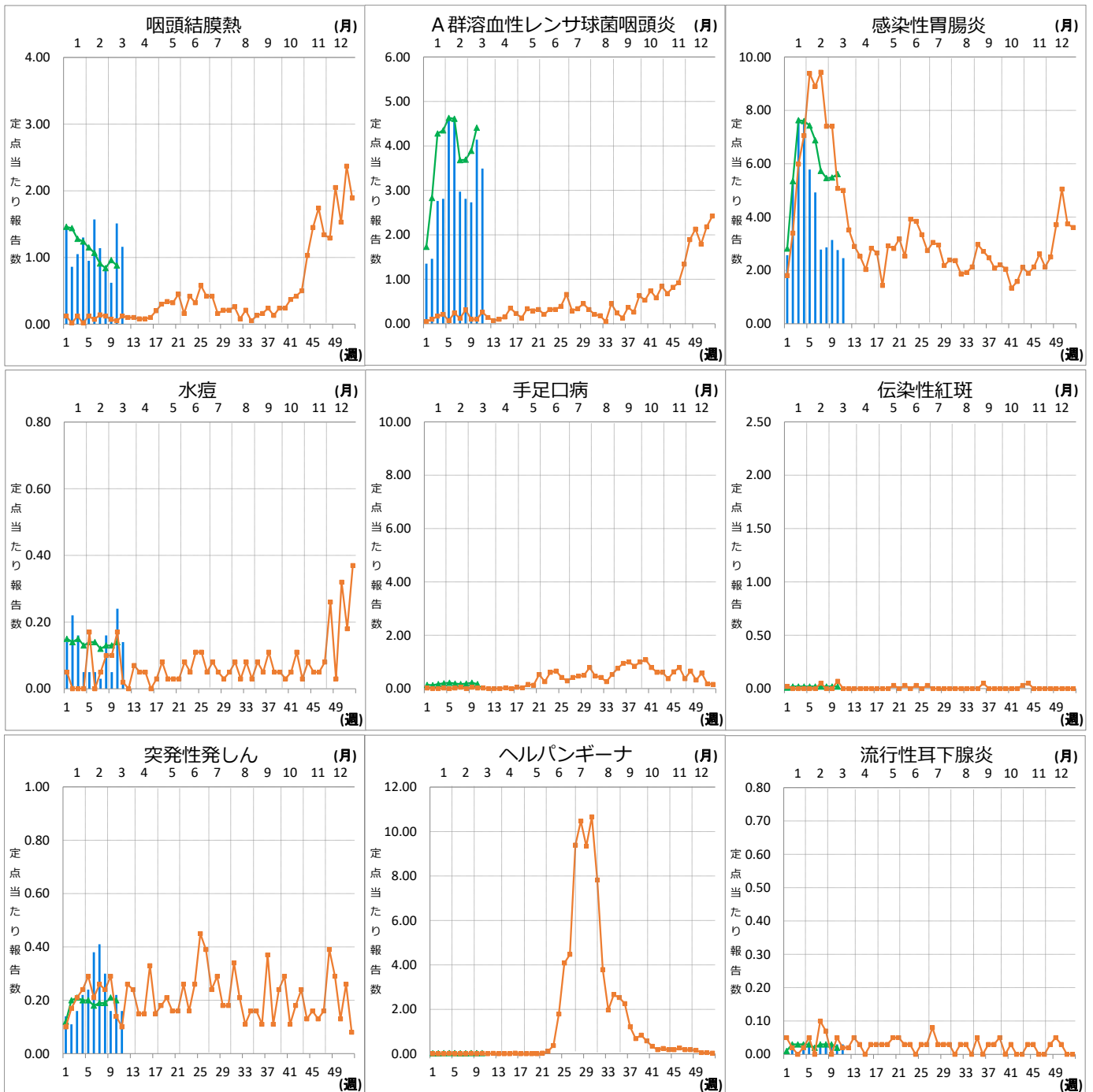

**XI 眼科定点把握対象疾患週別推移 (2024年第11週、ただし全国は前週)**

**グラフの説明** ← **■**は2024年青森県、**■**は2023年青森県、**▲**は2024年全国

