



青森県感染症発生情報 (2023年第50週)

I 第50週の発生動向 (2023/12/11~2023/12/17)

- インフルエンザについては、東地方+青森市保健所管内、弘前保健所管内及び上十三保健所管内で、**警報**が継続しています。また、その他の3保健所管内では、**注意報**が継続しています。
- 咽頭結膜熱については、東地方+青森市保健所管内及び上十三保健所管内で、**警報**が継続しています。
- 水痘については、東地方+青森市保健所管内の定点当たり報告数が**注意報**レベル(基準値1)以上となりました。

II 第50週五類定点把握対象疾患

※記載データは、速報値です。

青森県内の保健所管内、定点(医療機関)数、警報・注意報については青森県の感染症発生状況 TOP ページをご覧ください。

は警報、は注意報。「空欄」:患者報告無し。

	東青 (東地方+ 青森市保健所)		中南 (弘前保健所)		三八 (三戸地方+ 八戸市保健所)		西北 (五所川原 保健所)		上北 (上十三保健所)		下北 (むつ保健所)		青森県計		前週 からの 増減	
	数	人/定点	数	人/定点	数	人/定点	数	人/定点	数	人/定点	数	人/定点	数	人/定点		
小児科 内科	インフルエンザ	397	33.08	318	24.46	338	26.00	203	29.00	442	49.11	101	16.83	1799	29.98	-51
	新型コロナウイルス感染症*	61	5.08	26	2.00	33	2.54	50	7.14	37	4.11	38	6.33	245	4.08	35
小児科	RSウイルス感染症															-2
	咽頭結膜熱	21	3.00	7	0.88	16	2.00	1	0.20	10	1.67	3	0.75	58	1.53	-20
	A群溶血性レンサ球菌咽頭炎	15	2.14	21	2.63	24	3.00	2	0.40	5	0.83	1	0.25	68	1.79	-13
	感染性胃腸炎	18	2.57	73	9.13	53	6.63	38	7.60	9	1.50	1	0.25	192	5.05	51
	水痘	9	1.29	1	0.13	2	0.25							12	0.32	11
	手足口病	11	1.57	10	1.25			1	0.20					22	0.58	10
	伝染性紅斑															0
	突発性発しん	1	0.14			2	0.25					2	0.50	5	0.13	-6
	ヘルパンギーナ					2	0.25							2	0.05	-4
	流行性耳下腺炎			1	0.13									1	0.03	-1
眼科	急性出血性結膜炎															0
	流行性角結膜炎					3	1.50			1	0.50			4	0.40	-5
基幹	感染性胃腸炎(ロタウイルス)															0
	クラミジア肺炎															0
	細菌性髄膜炎					1	1.00							1	0.17	1
	マイコプラズマ肺炎										1	1.00		1	0.17	0
	無菌性髄膜炎															0

※新型コロナウイルス感染症については、青森県庁ホームページ「新型コロナウイルス感染症について」をご覧ください。

(<https://www.pref.aomori.lg.jp/soshiki/kenko/hoken/covid19.html>)

また、新型コロナウイルス感染症の発生状況に関しては、保健衛生課(TEL:017-734-9871)にお問い合わせください。

感染症の窓

百日咳は、百日咳菌による感染症です。

潜伏期は通常5~10日であり、普通のかぜ症状で始まり、咳の回数が増えて程度も激しくなります。次第に、短い咳が連続的に起こり、続いて、息を吸うときに笛の音のようなヒューという音が出る、特徴のある発作性けいれん性の咳がみられます。新生児や乳児早期では重症になり、肺炎、脳症を合併し、死に至ることもあります。

百日咳が定点把握疾患から全数把握疾患に位置付けられた2018年1月1日以降の県内における年齢別の報告割合をみると、小学生(6~12歳)の割合が約45%と最も大きく、次いで20歳以上の割合も大きくなっていますので、注意が必要です(図)。

百日咳の予防には、ワクチンが有効です。百日咳を含む4種混合ワクチンは、定期予防接種として受けることができます。4種混合ワクチンの接種対象年齢は、2023年4月1日以降、生後3月以上から生後2月以上に拡大されましたので、お住いの市町村の予防接種担当課にお問い合わせのうえ、忘れずに受けるようにしましょう。

○詳しい情報はこちらをご覧ください。☞ [百日咳とは\(国立感染症研究所HP\)](#)

百日咳



図 県内における百日咳の年齢別の報告割合
(2018~2023年第49週 報告数計 172件)



Ⅲ 全数把握対象疾患

- ・結核(二類感染症) : 五所川原 1 人 (2023 年計 : 99 人)
- ・カルバペネム耐性腸内細菌目細菌感染症(五類感染症) : 弘前 1 人 (2023 年計 : 30 人)

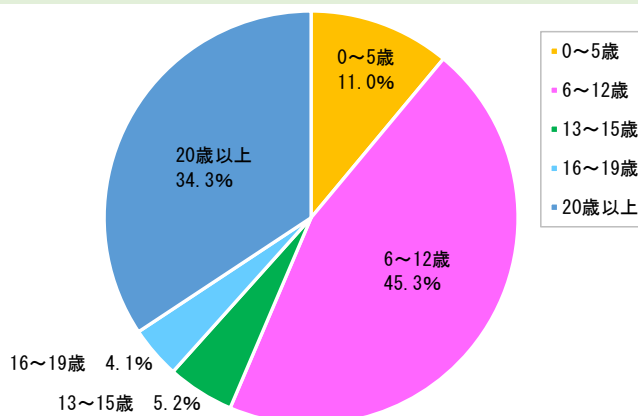
Ⅳ 病原体検出情報

報告はありませんでした。

Ⅴ 県内インフルエンザ情報 (2023 年第 43 週～第 50 週)

- ・第 50 週の患者報告数は 1799 人で、このうち迅速診断キットによる型別が報告されているのは 1727 人【A 型 : 1726 人、B 型 : 1 人】でした。

保健所管内別報告数 (人)

保健所名 \ 週	43	44	45	46	47	48	49	50
東地方+青森市	82	60	71	164	309	403	486	397
弘前	95	137	139	179	169	205	405	318
三戸地方+八戸市	65	65	91	206	315	296	333	338
五所川原	24	46	72	140	197	176	134	203
上十三	23	34	87	128	192	250	428	442
むつ	208	121	55	55	57	72	64	101
合計	497	463	515	872	1239	1402	1850	1799

A 型 (迅速診断キットによる型別)(人)

保健所名 \ 週	43	44	45	46	47	48	49	50
東地方+青森市	79	58	70	163	304	399	475	383
弘前	95	136	139	178	169	205	405	317
三戸地方+八戸市	57	62	88	200	313	295	326	334
五所川原	24	46	72	140	197	175	134	203
上十三	21	34	87	117	174	215	381	401
むつ	139	83	43	49	39	61	54	88
合計	415	419	499	847	1196	1350	1775	1726

B 型 (迅速診断キットによる型別)(人)

保健所名 \ 週	43	44	45	46	47	48	49	50
東地方+青森市	1	1			1		1	
弘前		1		1				1
三戸地方+八戸市			1	2				
五所川原						1		
上十三				1		2		
むつ								
合計	1	2	1	4	1	3	1	1

年齢区分別(人)

年齢区分 \ 週	43	44	45	46	47	48	49	50
～5ヶ月		2	1		5	1	9	3
～11ヶ月	5	5	5	3	10	10	16	13
1歳	9	4	10	20	23	34	38	44
2歳	8	5	9	20	26	39	50	46
3歳	15	12	6	20	35	43	58	57
4歳	18	5	12	45	53	65	64	66
5歳	20	22	17	43	69	52	99	66
6歳	26	29	37	53	51	59	98	102
7歳	32	23	59	69	88	82	110	98
8歳	39	21	39	73	78	89	116	108
9歳	28	29	35	70	90	96	115	106
10～14歳	106	114	118	200	321	379	395	375
15～19歳	48	47	41	60	84	93	211	159
20～29歳	15	16	18	27	48	57	70	72
30～39歳	30	25	23	49	64	75	79	109
40～49歳	42	27	26	47	86	82	131	166
50～59歳	20	30	13	24	35	52	70	81
60～69歳	17	20	21	20	32	32	53	64
70～79歳	13	15	9	15	25	32	43	32
80歳以上	6	12	16	14	16	30	25	32
合計	497	463	515	872	1239	1402	1850	1799

VI 県内インフルエンザウイルス検出状況（県が指定した医療機関（指定提出機関）の提出検体の検出数）

インフルエンザウイルス		2023年								直近5週間 合計	2023/2024 シーズン 合計
		43 週	44 週	45 週	46 週	47 週	48 週	49 週	50 週		
提出検体数		2	0	1	1	1	1	2	1 (1)	6 (1)	12 (1)
A 型	AH1pdm09	2		1		1	1			2	8
	AH3				1			2		3	3
B 型	山形系統									0	0
	ビクトリア系統									0	0
合計		2	0	1	1	1	1	2	0	5	11

注1) 2023/2024シーズンは2023年第36週（9/4～9/10）～2024年第35週（8/26～9/1）

注2) 提出検体数の（ ）内の数は、現在検査中の検体数

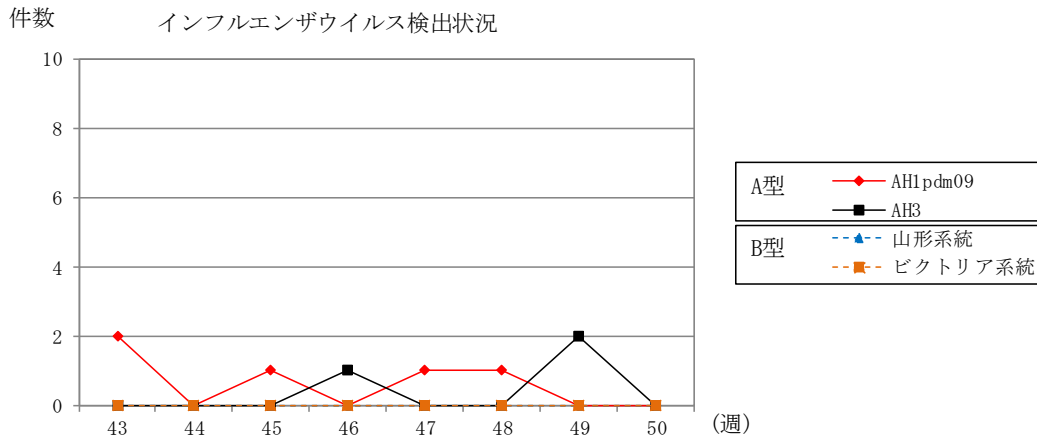

VII 保健所管内別全数把握対象疾患発生状況（2023年第47週～2023年第50週） (人)

週	東青 (東地方保健所+ 青森市保健所)	中南 (弘前保健所)	三八 (三戸地方保健所+ 八戸市保健所)	西北 (五所川原保健所)	上北 (上十三保健所)	下北 (むつ保健所)
47	つつが虫病1人 百日咳1人		百日咳1人		侵襲性肺炎球菌感 染症1人	
48	侵襲性肺炎球菌感 染症1人	カルバペネム耐性 腸内細菌目細菌感 染症1人	急性脳炎1人		侵襲性肺炎球菌感 染症1人	
49	カルバペネム耐性 腸内細菌目細菌感 染症1人	カルバペネム耐性 腸内細菌目細菌感 染症1人				腸管出血性大腸菌 感染症2人 百日咳1人
50		カルバペネム耐性 腸内細菌目細菌感 染症1人				

第48週に八戸市保健所管内で急性脳炎1人の届出がありましたので、追加しました。

VIII 結核(二類感染症)（2023年第47週～2023年第50週） (人)

週	東青 (東地方保健所+ 青森市保健所)	中南 (弘前保健所)	三八 (三戸地方保健所+ 八戸市保健所)	西北 (五所川原保健所)	上北 (上十三保健所)	下北 (むつ保健所)
47	1					
48						
49	1					
50				1		

Ⅸ 全数把握対象疾患発生状況（全国-青森県）（注：発生状況は速報値であり、国内で届出のあった疾患のみを掲載しています）

全国（2023年第1週～第49週までの累計）

分類	二類	三類	三類	三類	三類	三類	四類	四類	四類	四類
疾病名	結核	コレラ	細菌性赤痢	腸管出血性大腸菌感染症	腸チフス	パラチフス	E型肝炎	A型肝炎	エキノкокス症	エムポックス
累積報告数	13773	2	44	3694	37	9	509	50	13	220
分類	四類	四類	四類	四類	四類	四類	四類	四類	四類	四類
疾病名	オウム病	回帰熱	コクシジオイデス症	ジカウイルス感染症	重症熱性血小板減少症候群	チクングニア熱	つつが虫病	デング熱	日本紅斑熱	日本脳炎
累積報告数	8	22	4	1	131	7	353	166	502	6
分類	四類	四類	四類	四類	四類	五類	五類	五類	五類	五類
疾病名	ブルセラ症	マラリア	ライム病	レジオネラ症	レプトスピラ症	アメーバ赤痢	ウイルス性肝炎	カルバペネム耐性腸内細菌目細菌感染症	急性弛緩性麻痺	急性脳炎
累積報告数	2	34	29	2158	49	457	226	1980	53	581
分類	五類	五類	五類	五類	五類	五類	五類	五類	五類	五類
疾病名	クリプトスポリジウム症	クロイツフェルト・ヤコブ病	劇症型溶血性レンサ球菌感染症	後天性免疫不全症候群	ジアルジア症	侵襲性インフルエンザ菌感染症	侵襲性髄膜炎菌感染症	侵襲性肺炎球菌感染症	水痘（入院例）	梅毒
累積報告数	12	152	837	874	36	512	16	1757	376	14088
分類	五類	五類	五類	五類	五類	五類	五類	五類	五類	五類
疾病名	播種性クリプトコックス症	破傷風	バンコマイシン耐性腸球菌感染症	百日咳	風しん	麻しん	薬剤耐性アシネトバクター感染症			
累積報告数	158	101	113	952	11	27	14			

青森県（2023年第1週～第50週までの累計）

分類	二類	三類	四類	四類	四類	五類	五類	五類	五類	五類
疾病名	結核	腸管出血性大腸菌感染症	E型肝炎	つつが虫病	レジオネラ症	アメーバ赤痢	ウイルス性肝炎	カルバペネム耐性腸内細菌目細菌感染症	急性脳炎	クリプトスポリジウム症
累積報告数	99	22	2	9	11	1	2	30	1	1
分類	五類	五類	五類	五類	五類	五類	五類	五類	五類	五類
疾病名	クロイツフェルト・ヤコブ病	劇症型溶血性レンサ球菌感染症	後天性免疫不全症候群	侵襲性インフルエンザ菌感染症	侵襲性肺炎球菌感染症	水痘（入院例）	梅毒	破傷風	バンコマイシン耐性腸球菌感染症	百日咳
累積報告数	3	10	6	1	22	1	25	3	1	10

Ⅹ インフルエンザ・小児科定点把握対象疾患週別推移（2023年第50週、ただし全国は前週）

グラフの説明 ■は2023年青森県、■は2022年青森県、▲は2023年全国

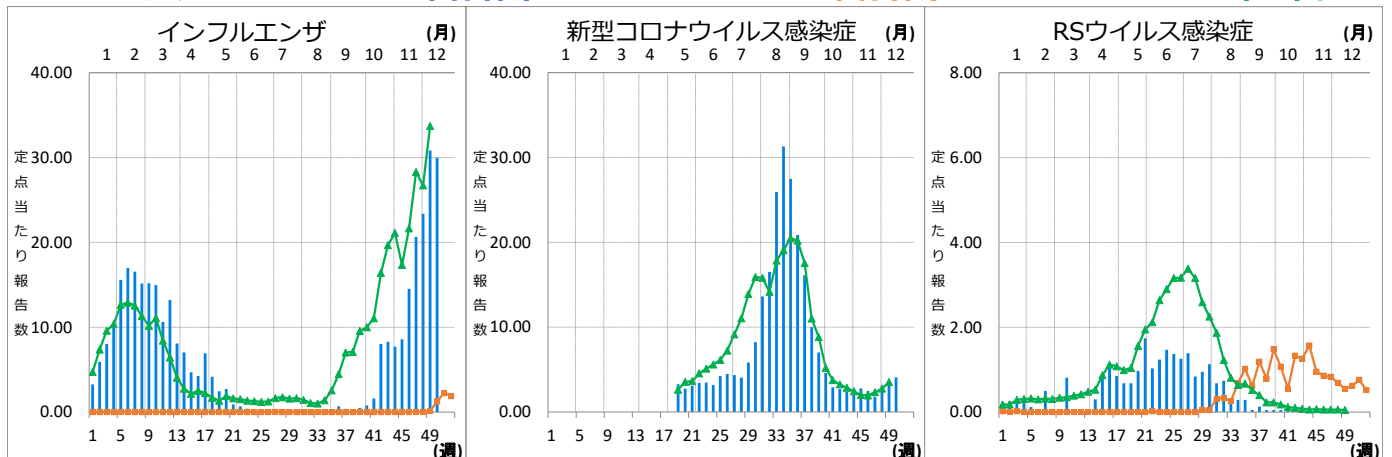

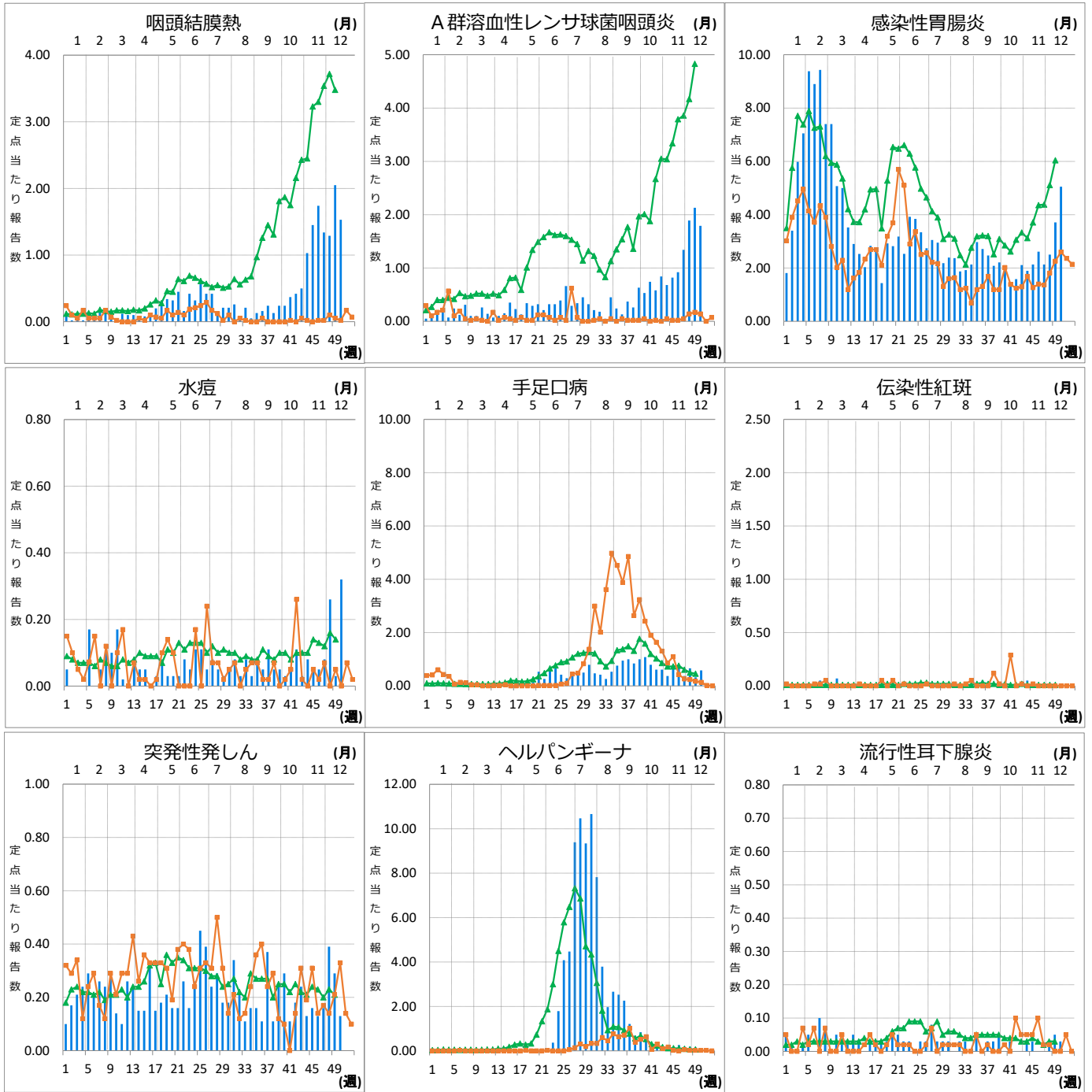

XI 眼科定点把握対象疾患週別推移 (2023年第50週、ただし全国は前週)

グラフの説明 ■は2023年青森県、■は2022年青森県、▲は2023年全国

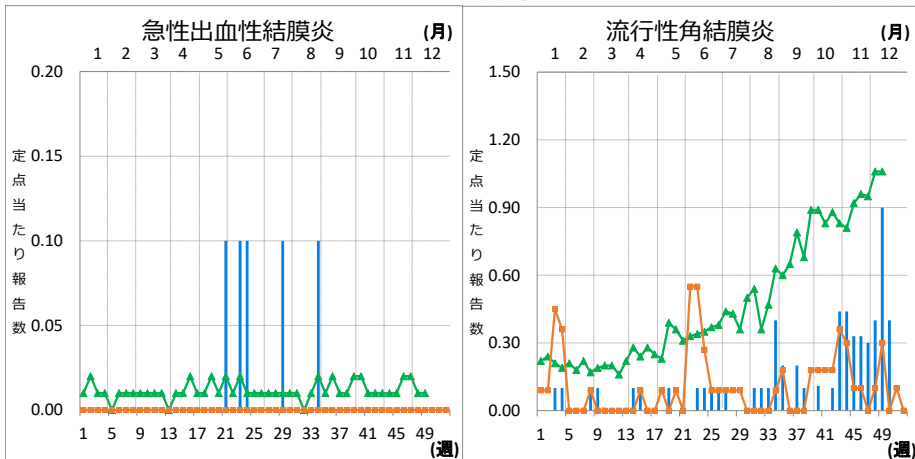

XII 基幹定点把握対象疾患週別推移（2023年第50週、ただし全国は前週）

グラフの説明 は2023年青森県、 は2022年青森県、 は2023年全国

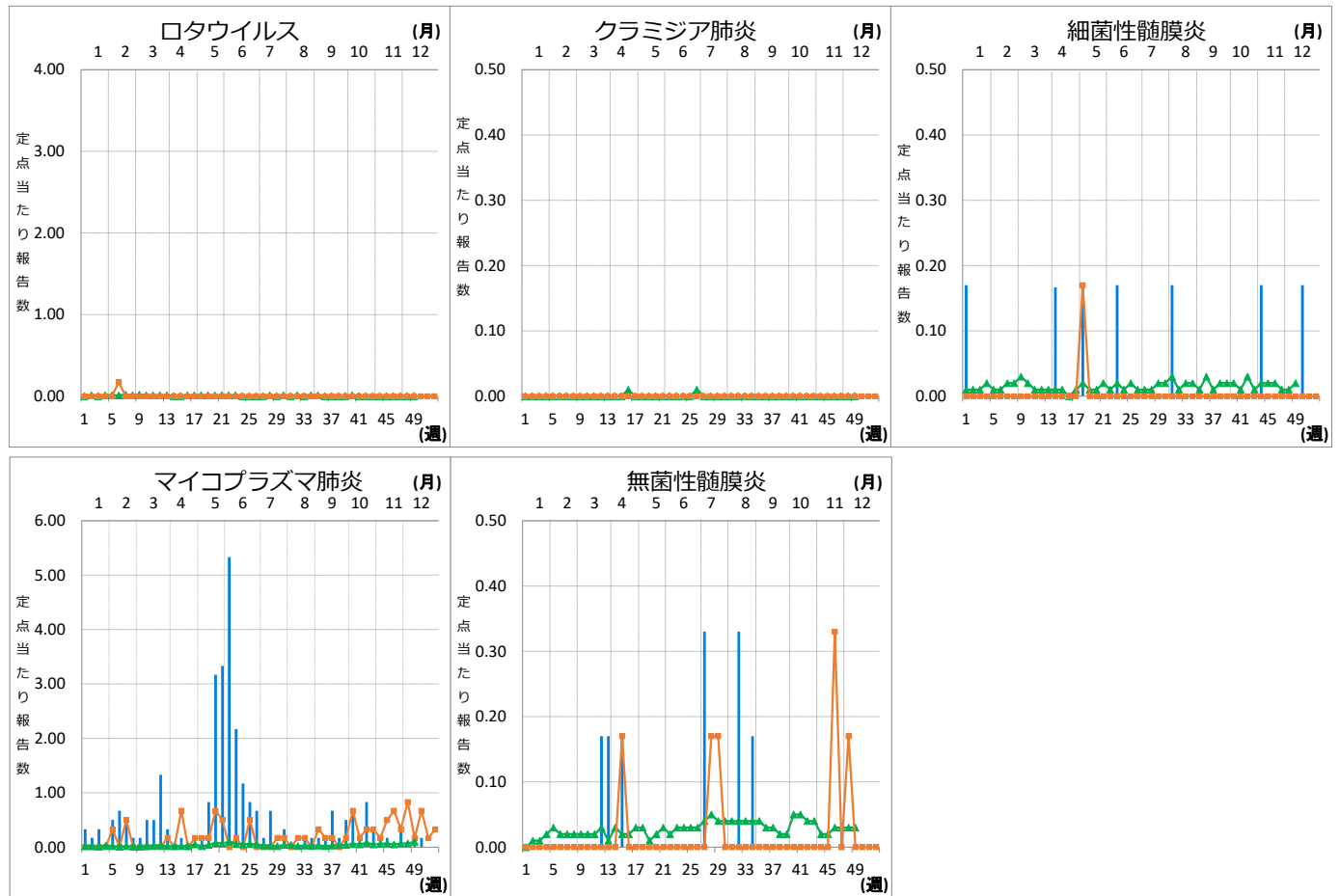

XIII 社会福祉施設等における感染性胃腸炎（疑い含む）の発生状況

「社会福祉施設等における感染症等発生時に係る報告について」（平成18年2月22日付け厚生労働省健康局長、医薬食品局長、雇用均等・児童家庭局長、社会・援護局長通知）に基づく、青森県内の社会福祉施設等における感染性胃腸炎（疑いを含む）の報告件数及び発症者数は次のとおりです。

2023年第50週

報告週 (第1報)	施設種別	発症者数	管轄保健所
第50週	児童・婦人関係施設等	46	弘前保健所
	児童・婦人関係施設等	22	上十三保健所

2023年報告件数及び発症者数

施設種別	月(週)	月(週)												計 (施設)				
		1-4週	5-8週	9-13週	14-17週	18-21週	22-26週	27-30週	31-34週	35-39週	40-43週	44-47週	48週		49週	50週	51週	52週
介護・老人福祉関係施設	件数	2	1	4	0	1	0	0	0	0	0	0	0	0	0	0	0	8
	発症者数	25	10	90	0	18	0	0	0	0	0	0	0	0	0	0	0	143
児童・婦人関係施設等	件数	5	8	5	3	0	0	0	0	0	1	2	0	1	3		28	
	発症者数	102	148	69	65	0	0	0	0	0	28	61	0	15	68		556	
障害関係施設	件数	1	1	1	1	0	0	0	0	0	0	1	0	0	0		5	
	発症者数	26	26	49	16	0	0	0	0	0	0	22	0	0	0		139	
その他施設	件数	0	0	0	0	0	0	0	0	0	0	0	0	0	0		0	
	発症者数	0	0	0	0	0	0	0	0	0	0	0	0	0	0		0	
計(月別)	件数	8	10	10	4	1	0	0	0	0	1	3	0	1	3		41	
	発症者数	153	184	208	81	18	0	0	0	0	28	83	0	15	68		838	