



## 青森県感染症発生情報 (2023年第48週)

### I 第48週の発生動向 (2023/11/27~2023/12/3)

- インフルエンザについては、東地方+青森市保健所管内の定点あたり報告数が**警報**レベル(基準値30)以上、むつ保健所管内の定点あたり報告数が**注意報**レベル(基準値10)以上となりました。また、両保健所管内を除く4保健所管内では**注意報**が継続しています。
- 咽頭結膜熱については、東地方+青森市保健所管内及び上十三保健所管内で**警報**が継続しています。

### II 第48週五類定点把握対象疾患

※記載データは、速報値です。

青森県内の保健所管内、定点(医療機関)数、警報・注意報については青森県の感染症発生状況 TOP ページをご覧ください。

は警報、は注意報。「空欄」: 患者報告無し。

		東青 (東地方+ 青森市保健所)		中南 (弘前保健所)		三八 (三戸地方+ 八戸市保健所)		西北 (五所川原 保健所)		上北 (上十三保健所)		下北 (むつ保健所)		青森県計		前週 からの 増減 数
		数	人/定点	数	人/定点	数	人/定点	数	人/定点	数	人/定点	数	人/定点	数	人/定点	
小児科 内科	インフルエンザ	403	33.58	205	15.77	296	22.77	176	25.14	250	27.78	72	12.00	1402	23.37	163
	新型コロナウイルス感染症※	41	3.42	23	1.77	25	1.92	35	5.00	25	2.78	5	0.83	154	2.57	48
小児科	RSウイルス感染症															0
	咽頭結膜熱	11	1.57	3	0.38	18	2.25	1	0.20	16	2.67			49	1.29	-2
	A群溶血性レンサ球菌咽頭炎	29	4.14	6	0.75	25	3.13			12	2.00			72	1.89	21
	感染性胃腸炎	6	0.86	38	4.75	28	3.50	17	3.40	6	1.00			95	2.50	14
	水痘	1	0.14			6	0.75	1	0.20	1	0.17	1	0.25	10	0.26	7
	手足口病	2	0.29	12	1.50	1	0.13	7	1.40	3	0.50			25	0.66	11
	伝染性紅斑															0
	突発性発しん	2	0.29	4	0.50	8	1.00	1	0.20					15	0.39	9
	ヘルパンギーナ			1	0.13	1	0.13	3	0.60	2	0.33			7	0.18	0
	流行性耳下腺炎											1	0.25	1	0.03	1
眼科	急性出血性結膜炎															0
	流行性角結膜炎			1	0.33	3	1.50							4	0.40	1
基幹	感染性胃腸炎(ロウイルス)															0
	クラミジア肺炎															0
	細菌性髄膜炎															0
	マイコプラズマ肺炎															-2
	無菌性髄膜炎															0

※新型コロナウイルス感染症については、青森県庁ホームページ「新型コロナウイルス感染症について」をご覧ください。

(<https://www.pref.aomori.lg.jp/soshiki/kenko/hoken/covid19.html>)

また、新型コロナウイルス感染症の発生状況に関しては、保健衛生課 (TEL:017-734-9871) にお問い合わせください。

## 感染症の窓

現在、咽頭結膜熱の流行が全国で続いています。A群溶血性レンサ球菌咽頭炎も増加傾向となっています。

2023年の推移をみると、全国の定点あたり報告数は第34週頃から増加傾向となっており、第46週時点でも増加が続いています。

青森県内では、全国ほどの急激な増加はみられていませんが、第37週頃から増加と減少を繰り返しながら、緩やかに増加傾向を示しています。県内の過去10年間の平均的な動向では、年明けの第16週頃までは増加傾向で推移していますので、全国の動向と併せて注意が必要です(図)。

主な感染経路は、飛沫感染と接触感染ですので、手洗いや手指消毒、マスクなどの基本的感染対策が有効です。また、人と人との接触の機会が増加するとき起こりやすく、家庭内や、学校・保育施設などでの集団感染の多い疾患でもありますので、体調不良時には出勤、登校・登園を控えることも必要です。

○詳しい情報はこちらをご覧ください。

☞ [IDWR2023年第43号<注目すべき感染症>A群溶血性レンサ球菌咽頭炎\(国立感染症研究所HP\)](#)

### A群溶血性レンサ球菌咽頭炎



図 2023年の全国及び青森県におけるA群溶血性レンサ球菌咽頭炎の定点あたり報告数の推移(第1週~第46週まで)



### Ⅲ 全数把握対象疾患

- ・カルバペネム耐性腸内細菌目細菌感染症(五類感染症) : 弘前1人 (2023年計 : 27人)
- ・侵袭性肺炎球菌感染症(五類感染症) : 青森市1人、上十三1人 (2023年計 : 22人)
- ・風しん(五類感染症) : むつ1人 (2023年計 : 1人)

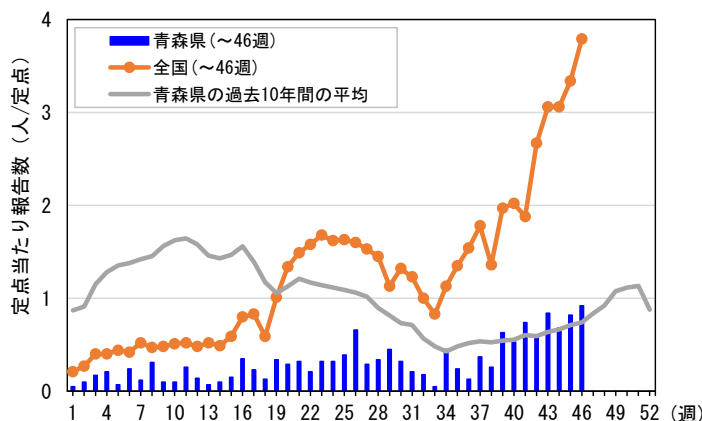
### Ⅳ 病原体検出情報

報告はありませんでした。

### Ⅴ 県内インフルエンザ情報 (2023年第42週～)

- ・第48週の患者報告数は1402人で、このうち迅速診断キットによる型別が報告されているのは1353人【A型 : 1350人、B型 : 3人】でした。

保健所管内別報告数(人)

保健所名 \ 週	42	43	44	45	46	47	48	49
東地方+青森市	52	82	60	71	164	309	403	
弘前	43	95	137	139	179	169	205	
三戸地方+八戸市	59	65	65	91	206	315	296	
五所川原	11	24	46	72	140	197	176	
上十三	11	23	34	87	128	192	250	
むつ	306	208	121	55	55	57	72	
合計	482	497	463	515	872	1239	1402	

A型(迅速診断キットによる型別)(人)

保健所名 \ 週	42	43	44	45	46	47	48	49
東地方+青森市	52	79	58	70	163	304	399	
弘前	43	95	136	139	178	169	205	
三戸地方+八戸市	56	57	62	88	200	313	295	
五所川原	11	24	46	72	140	197	175	
上十三	11	21	34	87	117	174	215	
むつ	190	139	83	43	49	39	61	
合計	363	415	419	499	847	1196	1350	

B型(迅速診断キットによる型別)(人)

保健所名 \ 週	42	43	44	45	46	47	48	49
東地方+青森市		1	1			1		
弘前			1		1			
三戸地方+八戸市				1	2			
五所川原							1	
上十三					1		2	
むつ								
合計		1	2	1	4	1	3	

年齢区分別(人)

年齢区分 \ 週	42	43	44	45	46	47	48	49
～5ヶ月			2	1		5	1	
～11ヶ月	2	5	5	5	3	10	10	
1歳	2	9	4	10	20	23	34	
2歳	4	8	5	9	20	26	39	
3歳	3	15	12	6	20	35	43	
4歳	9	18	5	12	45	53	65	
5歳	15	20	22	17	43	69	52	
6歳	21	26	29	37	53	51	59	
7歳	21	32	23	59	69	88	82	
8歳	25	39	21	39	73	78	89	
9歳	33	28	29	35	70	90	96	
10～14歳	229	106	114	118	200	321	379	
15～19歳	30	48	47	41	60	84	93	
20～29歳	5	15	16	18	27	48	57	
30～39歳	14	30	25	23	49	64	75	
40～49歳	28	42	27	26	47	86	82	
50～59歳	22	20	30	13	24	35	52	
60～69歳	6	17	20	21	20	32	32	
70～79歳	8	13	15	9	15	25	32	
80歳以上	5	6	12	16	14	16	30	
合計	482	497	463	515	872	1239	1402	

VI 県内インフルエンザウイルス検出状況（県が指定した医療機関（指定提出機関）の提出検体の検出数）

インフルエンザウイルス		2023年								直近5週間 合計	2023/2024 シーズン 合計
		41週	42週	43週	44週	45週	46週	47週	48週		
提出検体数		3	0	2	0	1	1	1	1	4 (1)	9 (1)
A型	AH1pdm09	3		2		1		1		2	7
	AH3						1			1	1
B型	山形系統									0	0
	ビクトリア系統									0	0
合計		3	0	2	0	1	1	1	0	3	8

注1) 2023/2024シーズンは2023年第36週（9/4～9/10）～2024年第35週（8/26～9/1）

注2) 提出検体数の（ ）内の数は、現在検査中の検体数

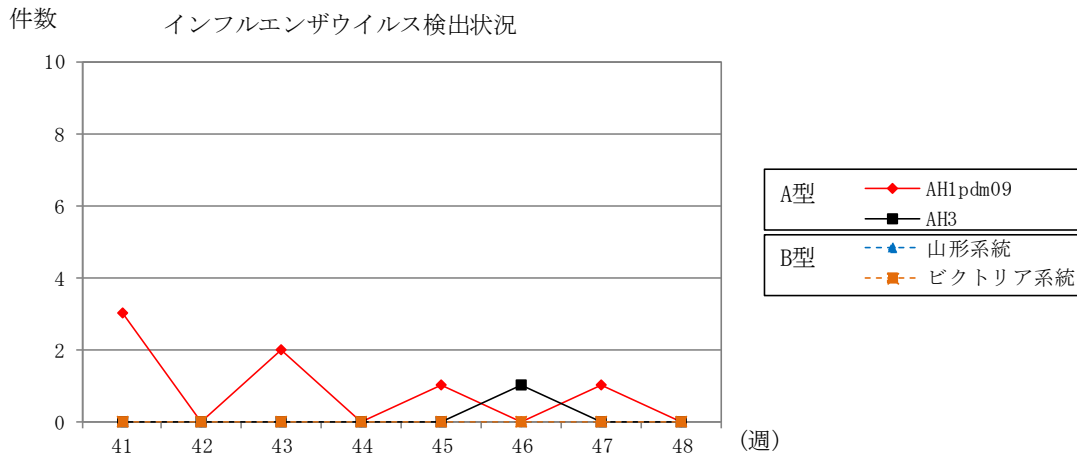

VII 保健所管内別全数把握対象疾患発生状況（2023年第45週～2023年第48週） (人)

週	東青 (東地方保健所+ 青森市保健所)	中南 (弘前保健所)	三八 (三戸地方保健所+ 八戸市保健所)	西北 (五所川原保健所)	上北 (上十三保健所)	下北 (むつ保健所)
45		カルバペネム耐性腸内細菌目細菌感染症2人				
46	侵襲性肺炎球菌感染症1人	侵襲性肺炎球菌感染症1人	後天性免疫不全症候群1人		梅毒1人	
47	つつが虫病1人 百日咳1人		百日咳1人		侵襲性肺炎球菌感染症1人	
48	侵襲性肺炎球菌感染症1人	カルバペネム耐性腸内細菌目細菌感染症1人			侵襲性肺炎球菌感染症1人	風しん1人

第46週に上十三保健所管内で梅毒1人、第47週に青森市保健所管内で百日咳1人の届出がありましたので、追加しました。

VIII 結核(二類感染症) (2023年第45週～2023年第48週) (人)

週	東青 (東地方保健所+ 青森市保健所)	中南 (弘前保健所)	三八 (三戸地方保健所+ 八戸市保健所)	西北 (五所川原保健所)	上北 (上十三保健所)	下北 (むつ保健所)
45	1		1			
46	1	1			1	
47	1					
48						

**Ⅸ 全数把握対象疾患発生状況（全国-青森県）**（注：発生状況は速報値であり、国内で届出のあった疾患のみを掲載しています）

**全国**（2023年第1週～第47週までの累計）

分類	二類	三類	三類	三類	三類	三類	四類	四類	四類	四類
疾病名	結核	コレラ	細菌性赤痢	腸管出血性大腸菌感染症	腸チフス	パラチフス	E型肝炎	A型肝炎	エキノкокス症	エムポックス
累積報告数	12923	2	38	3566	35	8	485	50	13	217
分類	四類	四類	四類	四類	四類	四類	四類	四類	四類	四類
疾病名	オウム病	回帰熱	コクシジオイデス症	ジカウイルス感染症	重症熱性血小板減少症候群	チクングニア熱	つつが虫病	デング熱	日本紅斑熱	日本脳炎
累積報告数	8	21	4	1	131	7	248	156	495	6
分類	四類	四類	四類	四類	四類	五類	五類	五類	五類	五類
疾病名	ブルセラ症	マラリア	ライム病	レジオネラ症	レプトスピラ症	アメーバ赤痢	ウイルス性肝炎	カルバペネム耐性腸内細菌目細菌感染症	急性弛緩性麻痺	急性脳炎
累積報告数	2	32	29	2074	48	434	219	1890	53	543
分類	五類	五類	五類	五類	五類	五類	五類	五類	五類	五類
疾病名	クリプトスポリジウム症	クロイツフェルト・ヤコブ病	劇症型溶血性レンサ球菌感染症	後天性免疫不全症候群	ジアルジア症	侵襲性インフルエンザ菌感染症	侵襲性髄膜炎菌感染症	侵襲性肺炎球菌感染症	水痘（入院例）	梅毒
累積報告数	11	145	784	843	36	493	16	1636	342	13490
分類	五類	五類	五類	五類	五類	五類	五類	五類	五類	五類
疾病名	播種性クリプトコックス症	破傷風	バンコマイシン耐性腸球菌感染症	百日咳	風しん	麻しん	薬剤耐性アシネトバクター感染症			
累積報告数	153	99	110	893	11	25	13			

**青森県**（2023年第1週～第48週までの累計）

分類	二類	三類	四類	四類	四類	五類	五類	五類	五類	五類
疾病名	結核	腸管出血性大腸菌感染症	E型肝炎	つつが虫病	レジオネラ症	アメーバ赤痢	ウイルス性肝炎	カルバペネム耐性腸内細菌目細菌感染症	クリプトスポリジウム症	クロイツフェルト・ヤコブ病
累積報告数	99	20	2	9	11	1	2	27	1	3
分類	五類	五類	五類	五類	五類	五類	五類	五類	五類	五類
疾病名	劇症型溶血性レンサ球菌感染症	後天性免疫不全症候群	侵襲性インフルエンザ菌感染症	侵襲性肺炎球菌感染症	水痘（入院例）	梅毒	破傷風	バンコマイシン耐性腸球菌感染症	百日咳	風しん
累積報告数	10	6	1	22	1	25	3	1	9	1

**Ⅹ インフルエンザ・小児科定点把握対象疾患週別推移**（2023年第48週、ただし全国は前週）

**グラフの説明** ■は2023年青森県、■は2022年青森県、▲は2023年全国

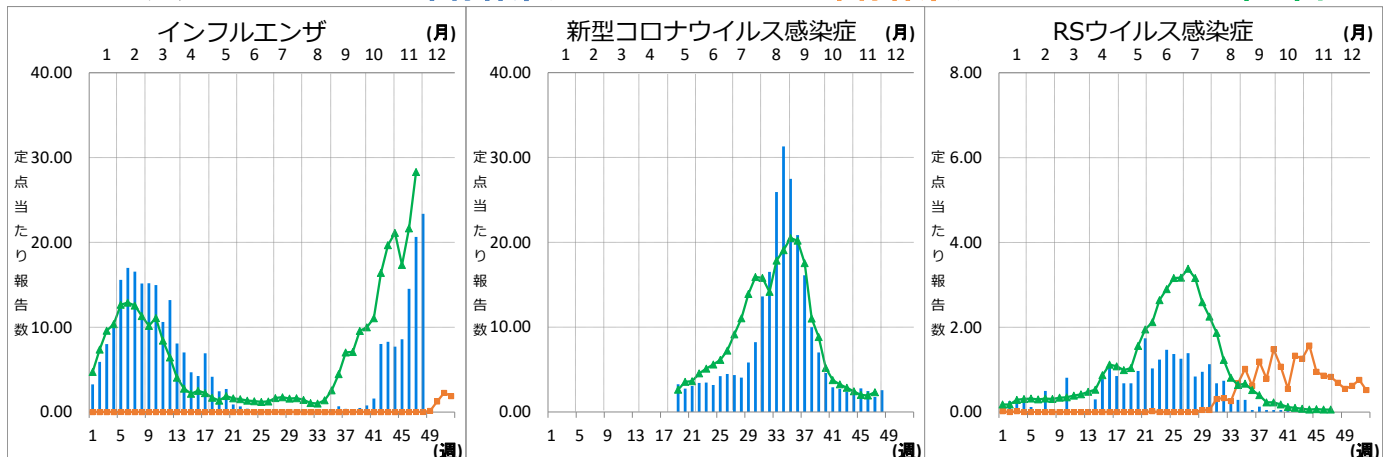

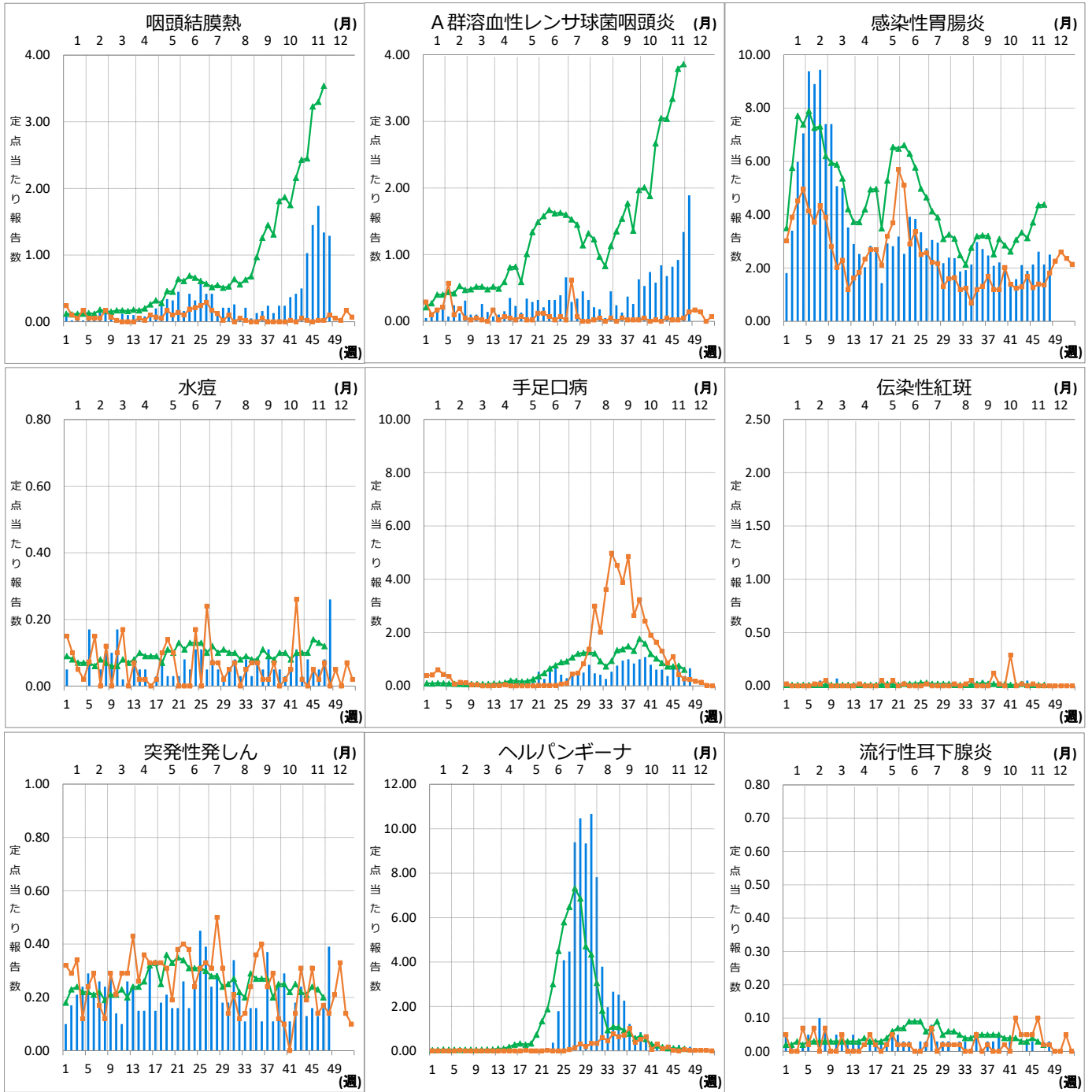

**XI 眼科定点把握対象疾患週別推移 (2023年第48週、ただし全国は前週)**

**グラフの説明** **■**は2023年青森県、**■—■**は2022年青森県、**▲—▲**は2023年全国

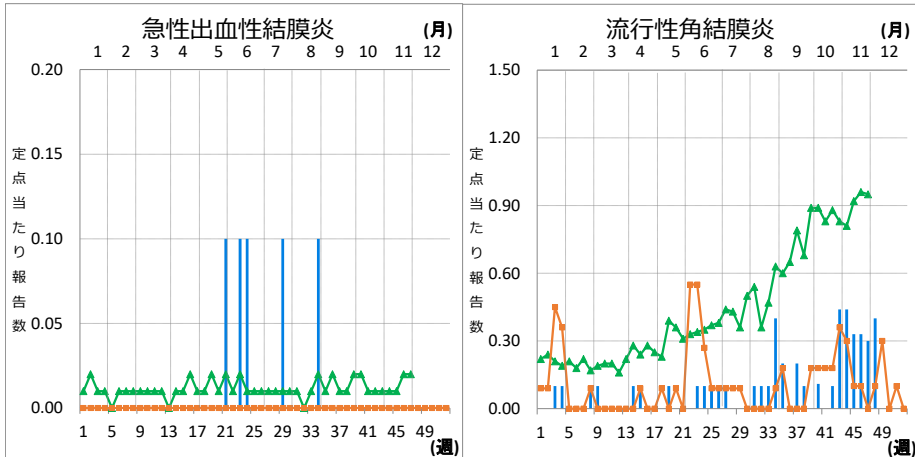

## XII 基幹定点把握対象疾患週別推移（2023年第48週、ただし全国は前週）

グラフの説明 は2023年青森県、 は2022年青森県、 は2023年全国

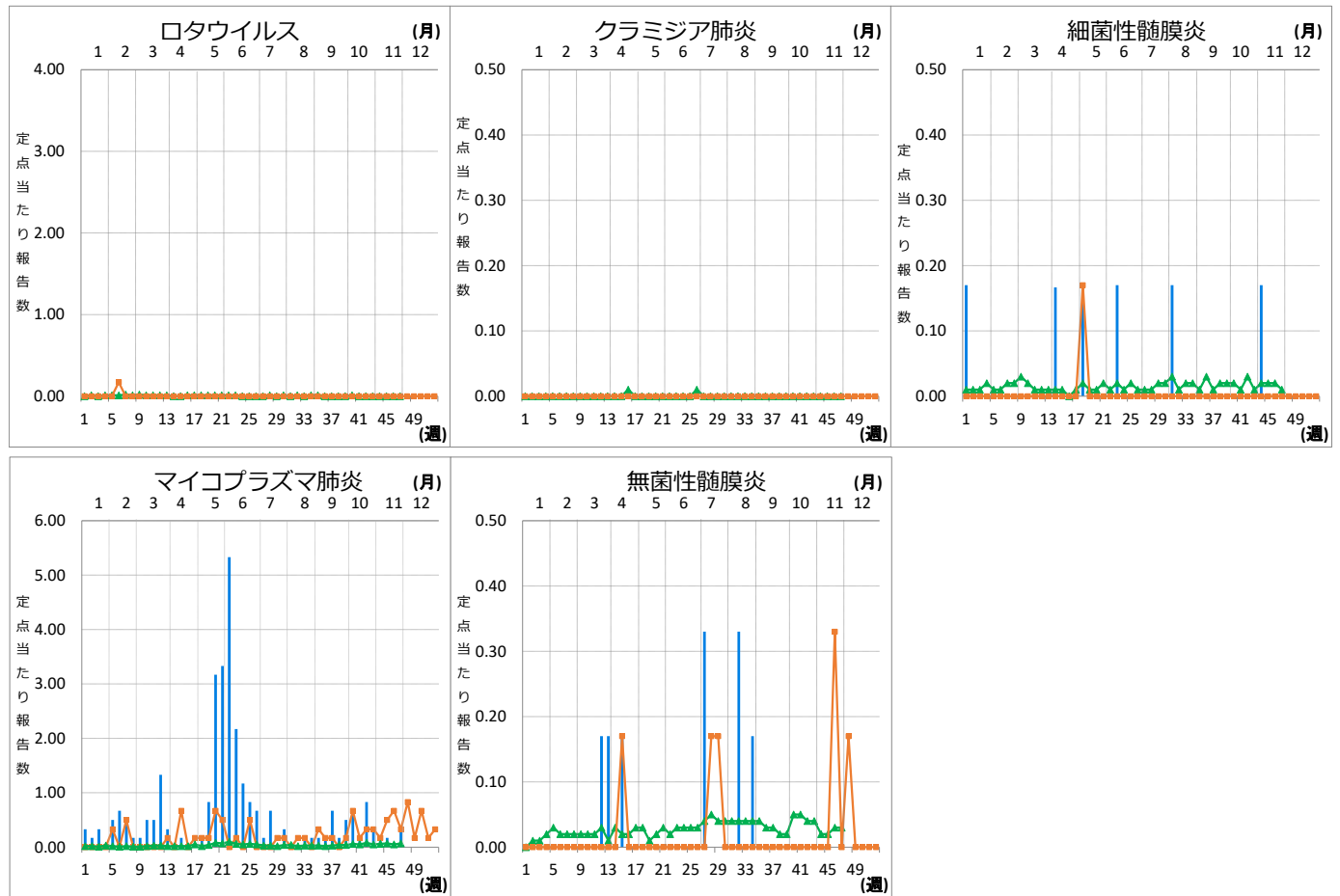

## XIII 社会福祉施設等における感染性胃腸炎（疑い含む）の発生状況

「社会福祉施設等における感染症等発生時に係る報告について」（平成18年2月22日付け厚生労働省健康局長、医薬食品局長、雇用均等・児童家庭局長、社会・援護局長通知）に基づく、青森県内の社会福祉施設等における感染性胃腸炎（疑いを含む）の報告件数及び発症者数は次のとおりです。

2023年第48週

報告はありませんでした。

2023年報告件数及び発症者数

施設種別	月(週)	1月	2月	3月	4月	5月	6月	7月	8月	9月	10月	11月	12月		計 (施設)	
		1-4週	5-8週	9-13週	14-17週	18-21週	22-26週	27-30週	31-34週	35-39週	40-43週	44-47週	48週	49週		50週
介護・老人福祉関係施設	件数	2	1	4	0	1	0	0	0	0	0	0	0	0	0	8
	発症者数	25	10	90	0	18	0	0	0	0	0	0	0	0	0	143
児童・婦人関係施設等	件数	5	8	5	3	0	0	0	0	0	1	2	0	0	24	
	発症者数	102	148	69	65	0	0	0	0	0	28	61	0	0	473	
障害関係施設	件数	1	1	1	1	0	0	0	0	0	0	1	0	0	5	
	発症者数	26	26	49	16	0	0	0	0	0	0	22	0	0	139	
その他施設	件数	0	0	0	0	0	0	0	0	0	0	0	0	0	0	
	発症者数	0	0	0	0	0	0	0	0	0	0	0	0	0	0	
計(月別)	件数	8	10	10	4	1	0	0	0	0	1	3	0	0	37	
	発症者数	153	184	208	81	18	0	0	0	0	28	83	0	0	755	