



1. 2023年6月の発生動向(6月1日~6月30日)

1-1. 性感染症：県内の報告数は、次のとおりでした。

- ・性器クラミジア感染症 42人(5月は29人)
- ・性器ヘルペスウイルス感染症 8人(5月は10人)
- ・尖圭コンジローマ 6人(5月は7人)
- ・淋菌感染症 3人(5月は4人)
- ・性器クラミジア感染症については、過去5年間の同時期における県全体の定点当たり報告数と比較して、やや多い状況です。

1-2. 薬剤耐性菌感染症：県内の報告数は、次のとおりでした。

- ・ペニシリン耐性肺炎球菌感染症 0人(5月は0人)
- ・メチシリン耐性黄色ブドウ球菌感染症 10人(5月は11人)
- ・薬剤耐性緑膿菌感染症 0人(5月は1人)

1-3. 全数把握対象疾患：各保健所管内の報告数は、次のとおりでした。

- ・結核 9人：青森市2人、弘前4人、八戸市1人、上十三1人、むつ1人
- ・腸管出血性大腸菌感染症 6人：弘前2人、三戸地方1人、八戸市1人、上十三2人
- ・つつが虫病 3人：青森市2人、三戸地方1人
- ・レジオネラ症 1人：五所川原1人
- ・カルバペネム耐性腸内細菌目細菌感染症 3人：青森市1人、弘前1人、上十三1人
- ・クロイツフェルト・ヤコブ病 1人：弘前1人
- ・劇症型溶血性レンサ球菌感染症 1人：弘前1人
- ・後天性免疫不全症候群 1人：青森市1人
- ・侵襲性肺炎球菌感染症 2人：青森市1人、弘前1人
- ・梅毒 5人：青森市2人、八戸市2人、上十三1人

2. 性感染症発生状況

2-1. 年齢区分別報告数

(人)

| 年齢 | 性器クラミジア | | 性器ヘルペス | | 尖圭コンジローマ | | 淋菌感染症 | | 青森県計 | |
|-------|---------|----|--------|---|----------|---|-------|---|------|----|
| | 男 | 女 | 男 | 女 | 男 | 女 | 男 | 女 | 男 | 女 |
| 0 | | | | | | | | | | |
| 1~4 | | | | | | | | | | |
| 5~9 | | | | | | | | | | |
| 10~14 | | | | | | | | | | |
| 15~19 | 1 | 5 | | | | | | 1 | 1 | 6 |
| 20~24 | 5 | 11 | | | | | | | 5 | 11 |
| 25~29 | 2 | 3 | 1 | | 2 | | | 1 | 5 | 4 |
| 30~34 | 2 | 4 | | | 1 | | | | 3 | 4 |
| 35~39 | 3 | 1 | 3 | 1 | | | | | 6 | 2 |
| 40~44 | 2 | 2 | 2 | | | | 1 | | 5 | 2 |
| 45~49 | | 1 | | | 1 | | | | 1 | 1 |
| 50~54 | | | | | | | | | | |
| 55~59 | | | | | 1 | | | | 1 | |
| 60~64 | | | | | 1 | | | | 1 | |
| 65~69 | | | | | | | | | | |
| 70~ | | | 1 | | | | | | 1 | |
| 合計 | 15 | 27 | 7 | 1 | 6 | 0 | 1 | 2 | 29 | 30 |

2-2.保健所管内別定点当たり報告数

(人／定点)

| | 性器クラミジア | | 性器ヘルペス | | 尖圭コンジローマ | | 淋菌感染症 | | 合計 | | 総合計 |
|----------|---------|------|--------|------|----------|---|-------|------|------|------|-------|
| | 男 | 女 | 男 | 女 | 男 | 女 | 男 | 女 | 男 | 女 | |
| 東地方+青森市 | 1.00 | 5.00 | 0.67 | - | - | - | - | 0.33 | 1.67 | 5.33 | 7.00 |
| 弘前 | - | 1.00 | - | - | 0.33 | - | - | 0.33 | 0.33 | 1.33 | 1.67 |
| 三戸地方+八戸市 | 5.00 | 1.50 | 2.00 | 0.50 | 2.50 | - | - | - | 9.50 | 2.00 | 11.50 |
| 五所川原 | - | - | - | - | - | - | - | - | 0.00 | 0.00 | 0.00 |
| 上十三 | 1.00 | 3.00 | 0.50 | - | - | - | 0.50 | - | 2.00 | 3.00 | 5.00 |
| むつ | - | - | - | - | - | - | - | - | 0.00 | 0.00 | 0.00 |

2-3.青森県の定点当たり報告数推移

👉 —■—は2023年青森県、■—■は2022年青森県、▲—▲は2023年全国

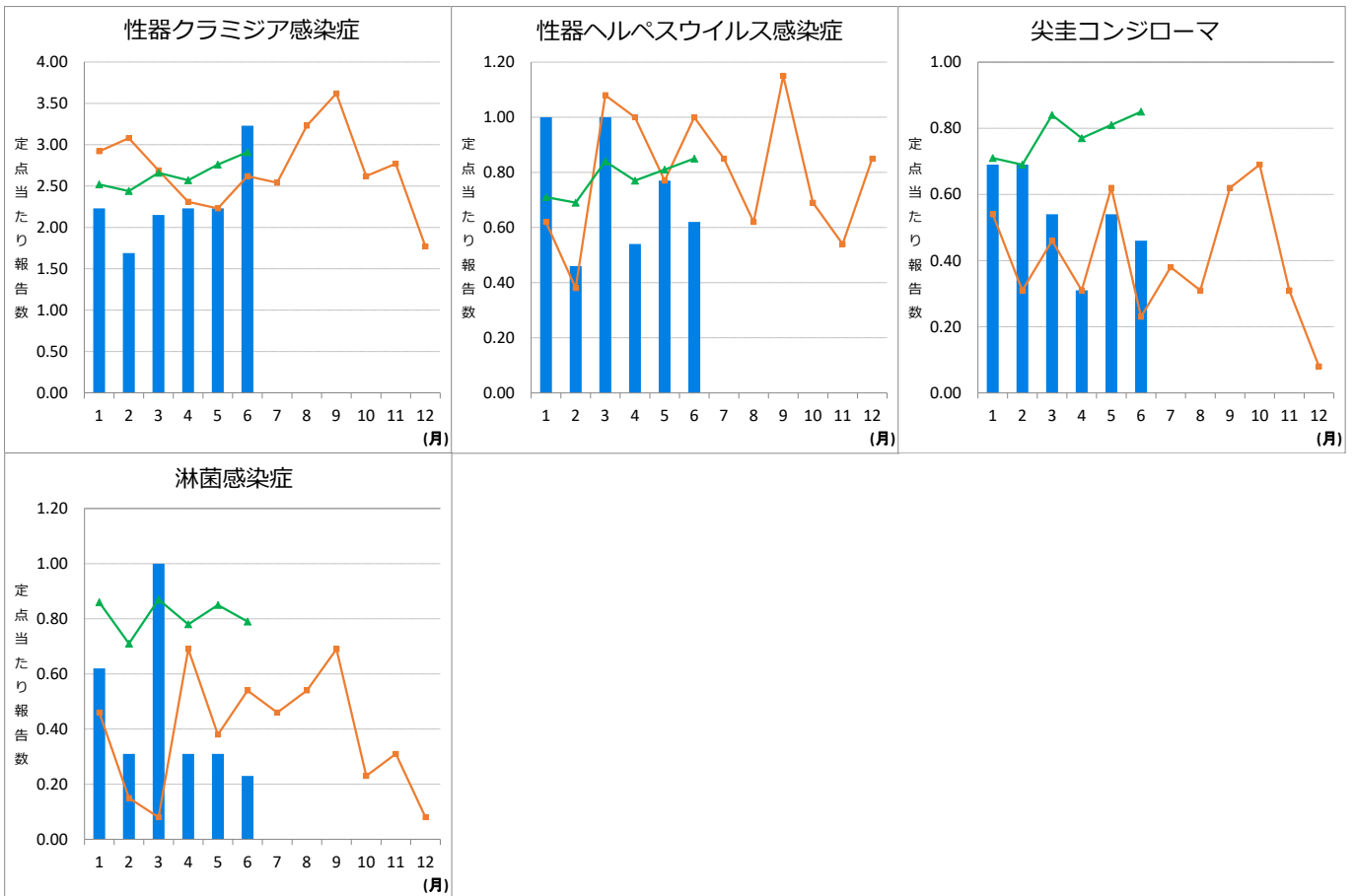

3-3. 保健所管内別報告数

(人)

| | ペニシリン耐性肺炎球菌感染症 | | メチシリン耐性黄色ブドウ球菌感染症 | | 薬剤耐性緑膿菌感染症 | |
|----------|----------------|---|-------------------|---|------------|---|
| | 男 | 女 | 男 | 女 | 男 | 女 |
| 東地方+青森市 | | | | | | |
| 弘前 | | | 1 | | | |
| 三戸地方+八戸市 | | | 3 | 1 | | |
| 五所川原 | | | 3 | 1 | | |
| 上十三 | | | 1 | | | |
| むつ | | | | | | |

3-4. 青森県の定点当たり報告数推移

👉 —■— は 2023 年青森県、 ■—■ は 2022 年青森県、 ▲—▲ は 2023 年全国

